

REGIONE PUGLIA
PROVINCIA DI FOGGIA

Comune:
Ascoli Satriano - Deliceto

Località "San Martino - Lignano"

**PROGETTO DEFINITIVO PER LA REALIZZAZIONE DI UN IMPIANTO DI
PRODUZIONE DI ENERGIA ELETTRICA DA FONTE EOLICA E RELATIVE
OPERE DI CONNESSIONE - 8 AEROGENERATORI -**

Sezione:

INQUADRAMENTO DEI RECETTORI SENSIBILI NELL'AREA DI IMPIANTO - IR

Titolo elaborato:

**DOCUMENTAZIONE FOTOGRAFICA RELATIVA AI FABBRICATI NON CONSIDERATI
RECETTORI**

N. Elaborato: **IR.SIA03**

Scala: **varie**

Committente

WINDERG S.r.l.

Via Trento, 64
Vimercate (MB)
P.IVA 04702520968

Amministratore Delegato
Michele GIAMBELLI

Progettazione



sede legale e operativa

San Giorgio Del Sannio (BN) via de Gasperi 61

sede operativa

Lucera (FG) S.S.17 loc. Vaccarella snc c/o Villaggio Don Bosco
P.IVA 01465940623

Azienda con sistema gestione qualità Certificato N. 50 100 11873



Progettista

Dott. Ing. Nicola FORTE

Rev.	Data	Elaborazione	Approvazione	Emissione	DESCRIZIONE
00	FEBBRAIO 2020	PAP sigla	NF sigla	NF sigla	Emissione Progetto Definitivo
Nome File sorgente		GE.ASS01.IR.SIA03.R00.dwg	Nome file stampa	GE.ASS01.IR.SIA03.R00.pdf	Formato di stampa A4 - A3

Comune di Ascoli Satriano (FG)

foglio catastale 31 particella 368 cat: C/2;

NOTE:
Il fabbricato è utilizzato per il ricovero e deposito di mezzi e
attrezzi agricoli

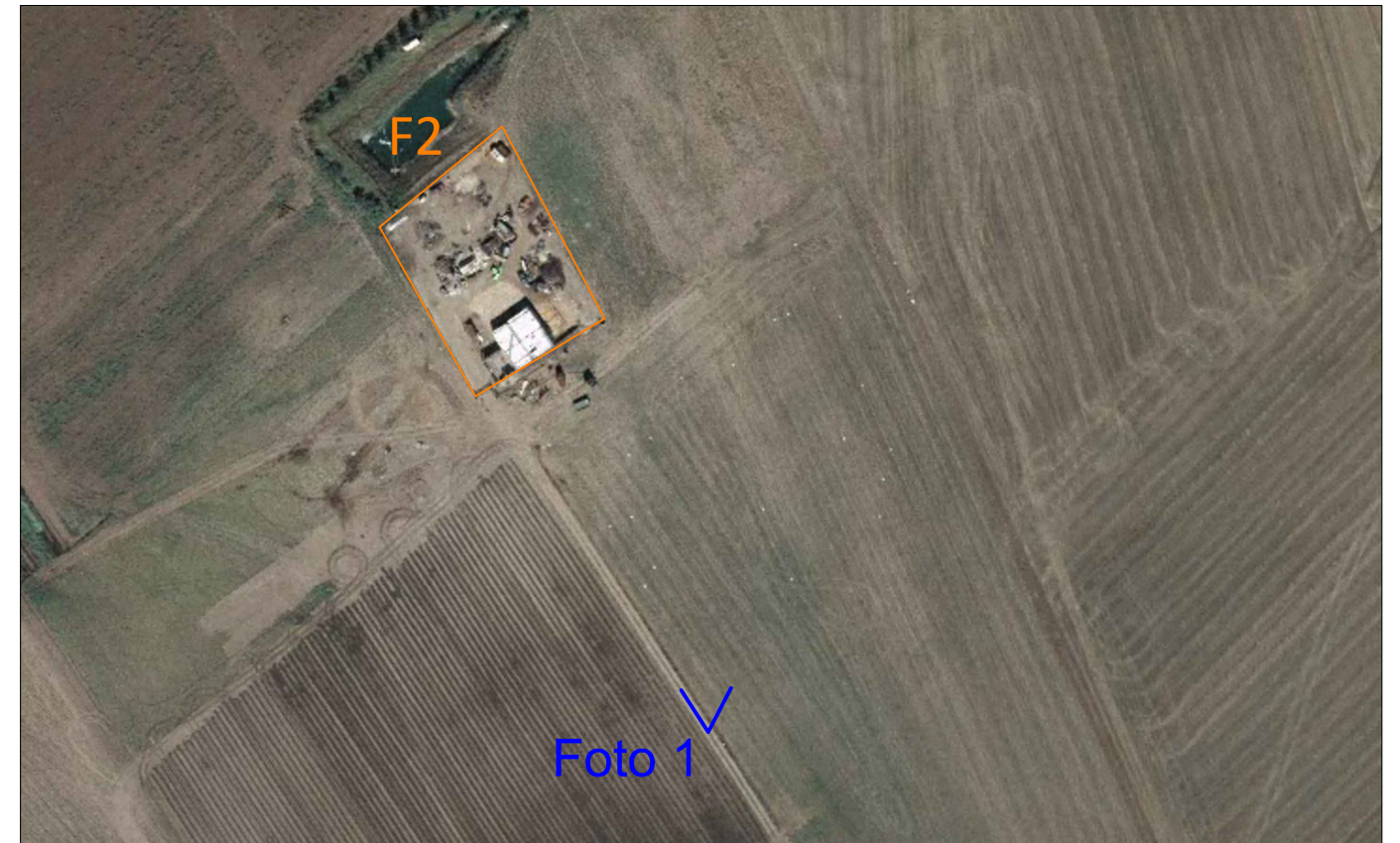

Stralcio su ORTOFOTO-CTR: scala 1:2000



Foto 1

Comune di Ascoli Satriano (FG)

foglio catastale 32 particella 5 cat: FABBRICATO DIRUTO;

NOTE:

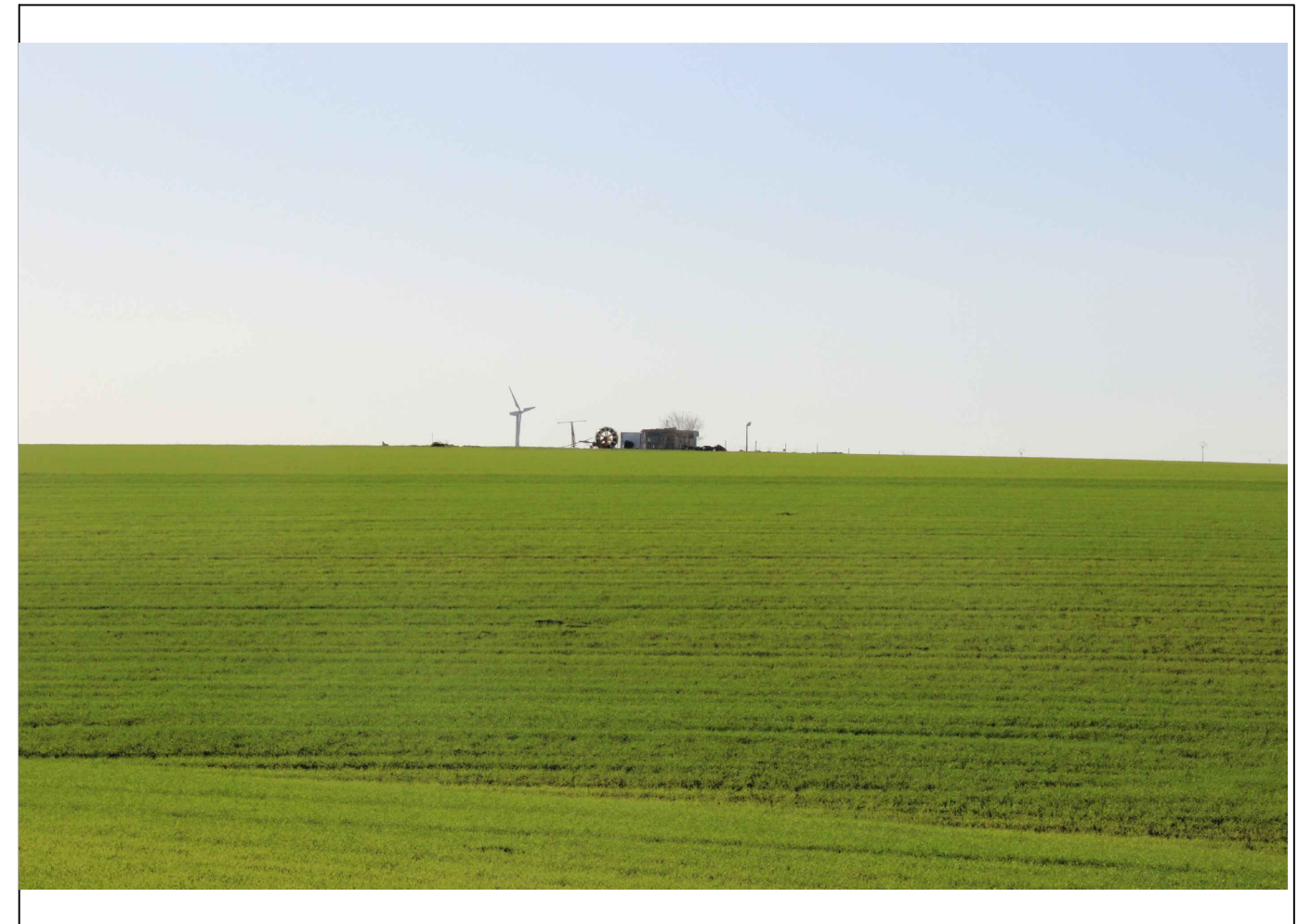
Il fabbricato è stato dichiarato di categoria "FABBRICATO DIRUTO" ossia come fabbricato per cui sono venute a mancare le caratteristiche di redditività.

Un fabbricato si caratterizza come FABBRICATO DIRUTO quando non abitabile o non agibile e comunque di fatto non utilizzabile, a causa di dissesti statici, di fatiscenza o inesistenza di elementi strutturali e impiantistici .

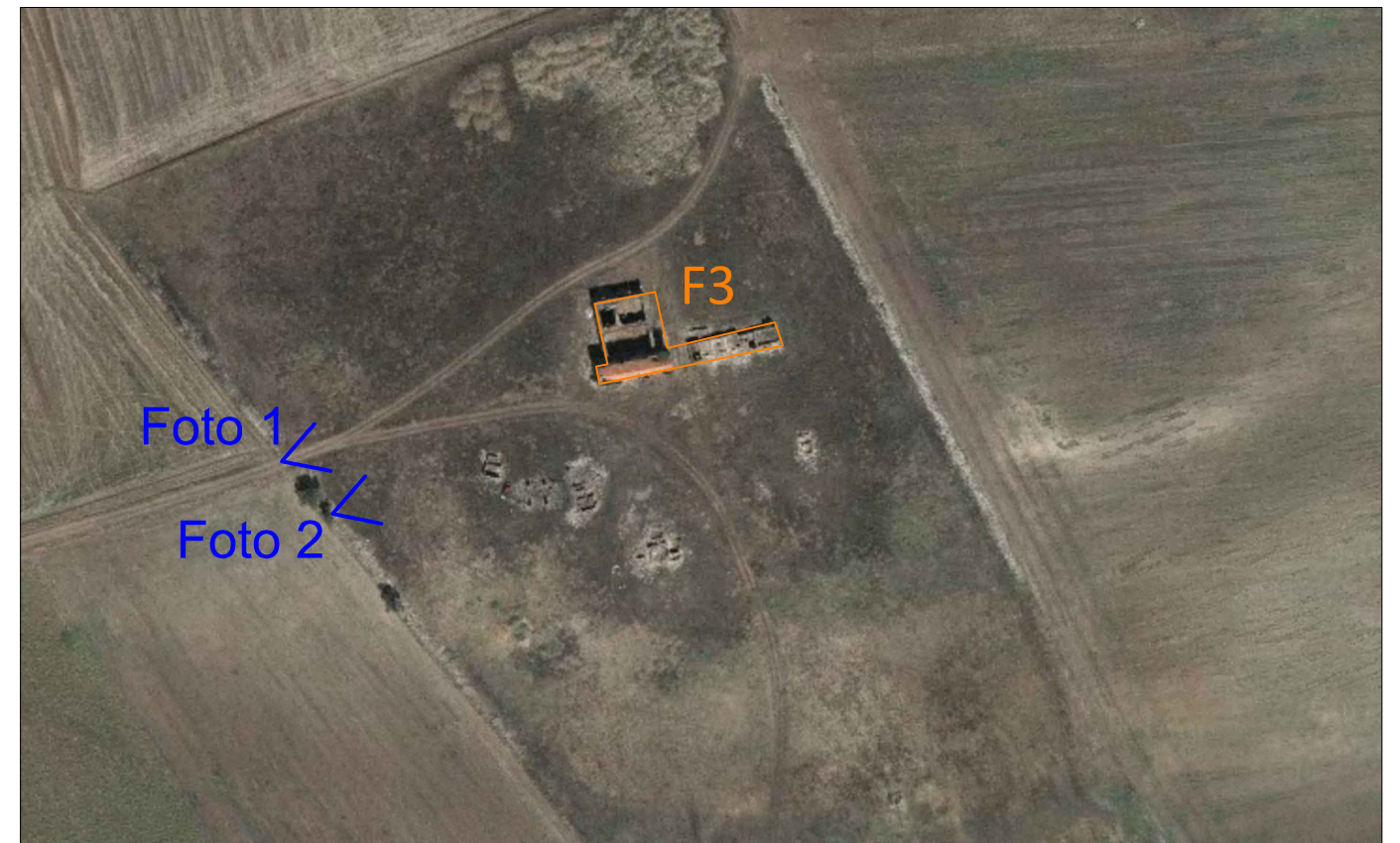

Stralcio su ORTOFOTO-CTR: scala 1:2000



Foto 1



Foto 2

Comune di Ascoli Satriano (FG)

foglio catastale 32 particella 279 cat: F/2;

NOTE:

Il fabbricato è stato dichiarato di categoria F/2 "Collabente" ossia come fabbricato per cui sono venute a mancare le caratteristiche di redditività.

Un fabbricato si caratterizza come Collabente quando non abitabile o non agibile e comunque di fatto non utilizzabile, a causa di dissesti statici, di fatiscenza o inesistenza di elementi strutturali e impiantistici.



Stralcio su ORTOFOTO-CTR: scala 1:4000



Foto 1

Comune di Ascoli Satriano (FG)

foglio catastale 32 particella 278 cat: F/2;

NOTE:

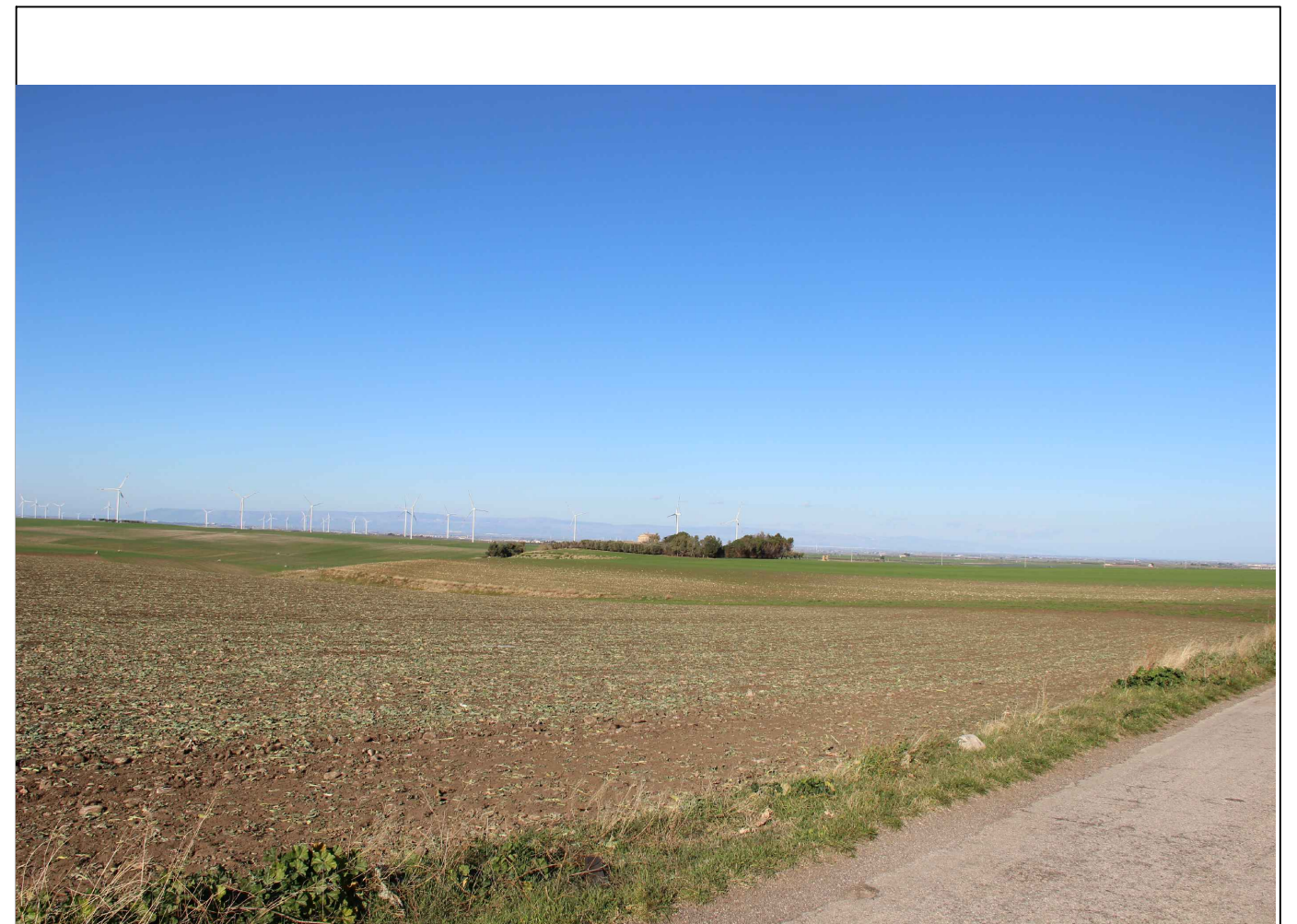
Il fabbricato è stato dichiarato di categoria F/2 "Collabente" ossia come fabbricato per cui sono venute a mancare le caratteristiche di redditività.

Un fabbricato si caratterizza come Collabente quando non abitabile o non agibile e comunque di fatto non utilizzabile, a causa di dissesti statici, di fatiscenza o inesistenza di elementi strutturali e impiantistici.



Stralcio su ORTOFOTO-CTR: scala 1:2000



Foto 1

Comune di Cerignola (FG)

foglio catastale 334 particella 1 cat: FABBRICATO DIRUTO;

foglio catastale 334 particella 46 cat: FABBRICATO DIRUTO;

foglio catastale 334 particella 47 cat: FABBRICATO DIRUTO;

foglio catastale 334 particella 49 cat: AREA RURALE;

foglio catastale 334 particella 50 cat: AREA RURALE;

foglio catastale 334 particella 127 cat: F/2;

foglio catastale 334 particella 128 cat: F/2;

NOTE:

I fabbricati sono stati dichiarati di categoria F/2 "Collabente", "FABBRICATO DIRUTO" e "AREA RURALE" ossia come fabbricati per cui sono venute a mancare le caratteristiche di redditività.

Un fabbricato si caratterizza come Collabente/FABBRICATO DIRUTO/AREA RURALE quando non abitabile o non agibile e comunque di fatto non utilizzabile, a causa di dissesti statici, di fatiscenza o inesistenza di elementi strutturali e impiantistici .



Stralcio su ORTOFOTO-CTR: scala 1:3000



Foto 1

Comune di Ascoli Satriano (FG)

foglio catastale 32 particella 277 cat: F/2;

NOTE:

Il fabbricato è stato dichiarato di categoria F/2 "Collabente" ossia come fabbricato per cui sono venute a mancare le caratteristiche di redditività.

Un fabbricato si caratterizza come Collabente quando non abitabile o non agibile e comunque di fatto non utilizzabile, a causa di dissesti statici, di fatiscenza o inesistenza di elementi strutturali e impiantistici.

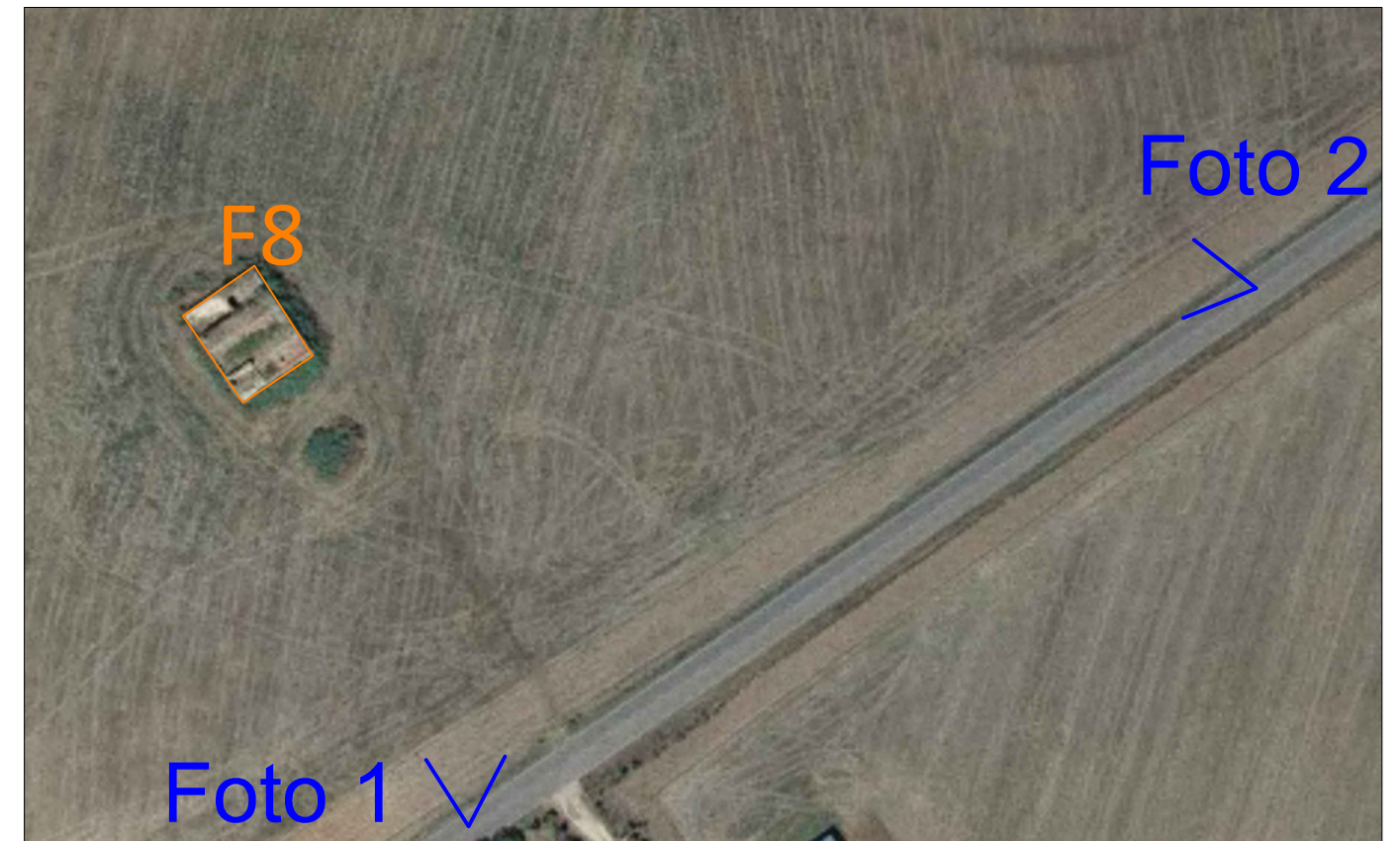

Stralcio su ORTOFOTO-CTR: scala 1:2000



Foto 1



Foto 2

Comune di Ascoli Satriano (FG)

foglio catastale 54 particella 199 cat: F/2;

NOTE:

Il fabbricato è stato dichiarato di categoria F/2 "Collabente" ossia come fabbricato per cui sono venute a mancare le caratteristiche di redditività.

Un fabbricato si caratterizza come Collabente quando non abitabile o non agibile e comunque di fatto non utilizzabile, a causa di dissesti statici, di fatiscenza o inesistenza di elementi strutturali e impiantistici.

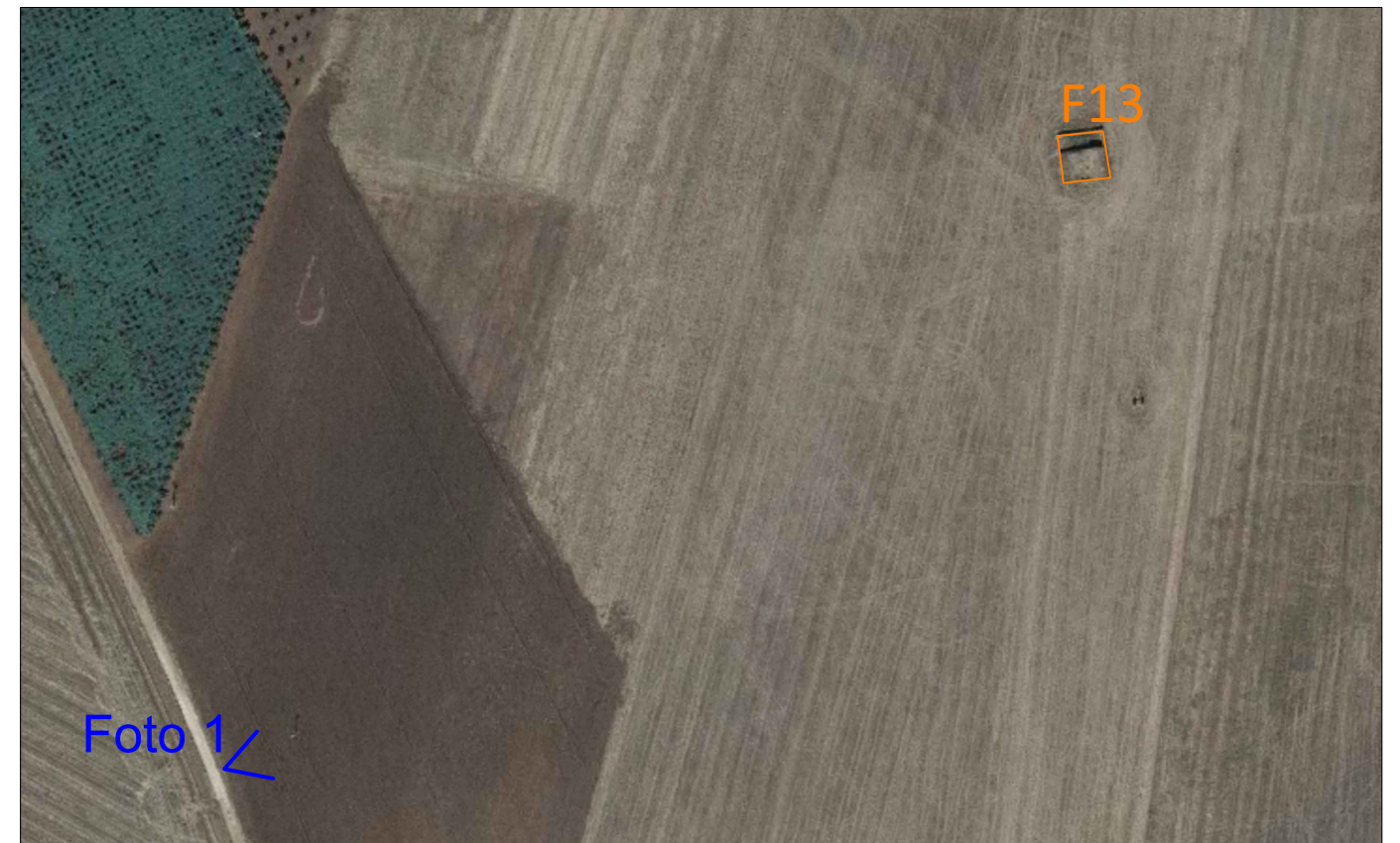

Stralcio su ORTOFOTO-CTR: scala 1:2000



Foto 1

Comune di Ascoli Satriano (FG)

foglio catastale 54 particella 6 cat: F/2;

foglio catastale 54 particella 51 cat: FABBRICATO DIRUTO;

foglio catastale 54 particella 52 cat: FABBRICATO DIRUTO;

NOTE:

I fabbricati sono stati dichiarati di categoria F/2 "Collabente" e "FABBRICATO DIRUTO" ossia come fabbricati per cui sono venute a mancare le caratteristiche di redditività.

Un fabbricato si caratterizza come Collabente/FABBRICATO DIRUTO quando non abitabile o non agibile e comunque di fatto non utilizzabile, a causa di dissesti statici, di fatiscenza o inesistenza di elementi strutturali e impiantistici.

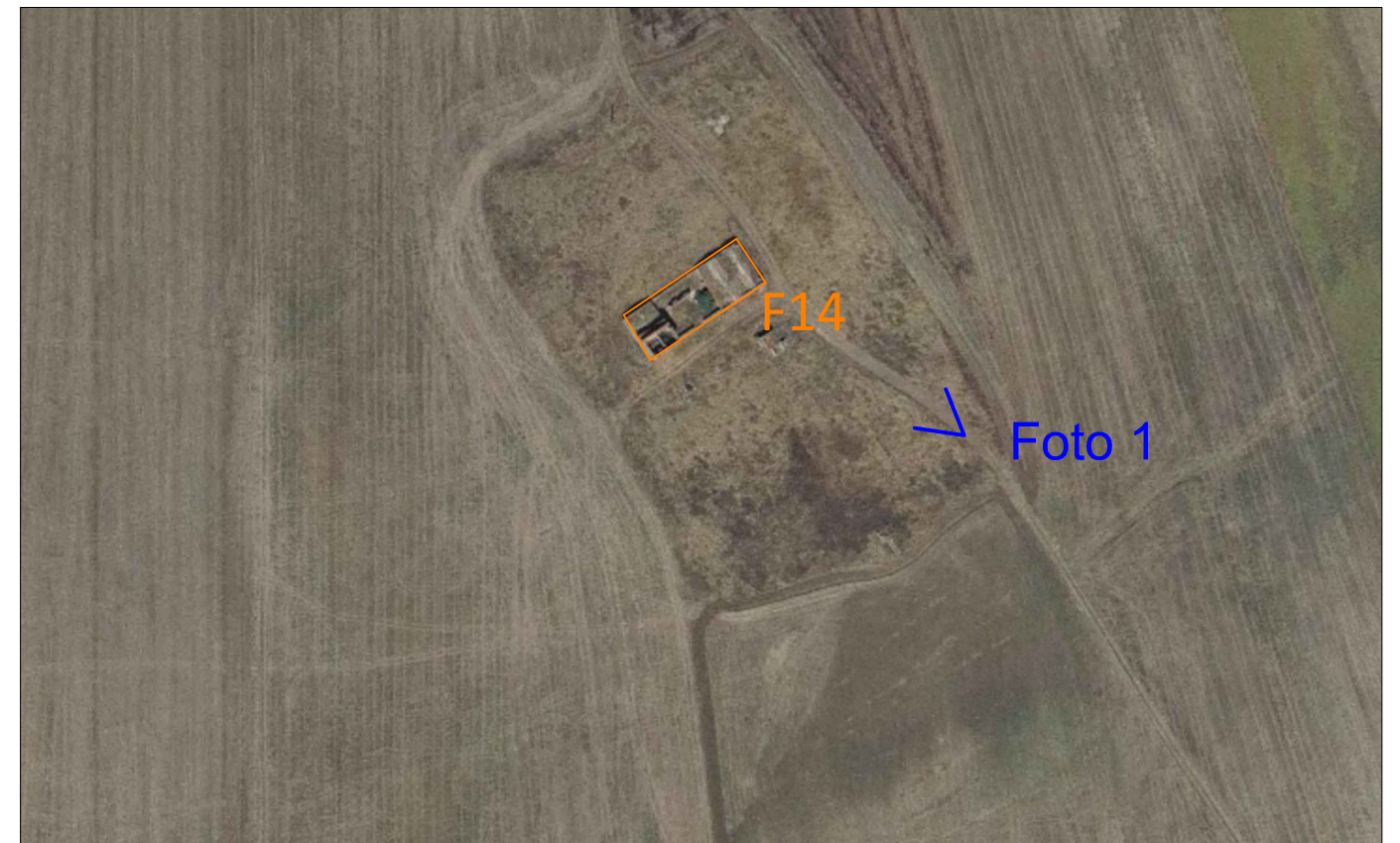

Stralcio su ORTOFOTO-CTR: scala 1:2000



Foto 1

Comune di Cerignola (FG)

foglio catastale 334 particella 124 cat: F/2;

foglio catastale 334 particella 130 cat: F/2;

foglio catastale 334 particella 125 cat: F/2;

NOTE:

Il fabbricato è stato dichiarato di categoria F/2 "Collabente" ossia come fabbricato per cui sono venute a mancare le caratteristiche di redditività.

Un fabbricato si caratterizza come Collabente quando non abitabile o non agibile e comunque di fatto non utilizzabile, a causa di dissesti statici, di fatiscenza o inesistenza di elementi strutturali e impiantistici.



Stralcio su ORTOFOTO-CTR: scala 1:2000



Foto 1

Comune di Cerignola (FG)

foglio catastale 449 particella 6 cat: SEMINATIVO;

NOTE:

Il fabbricato non risulta accatastato e nello stato di fatto risulta demolito.

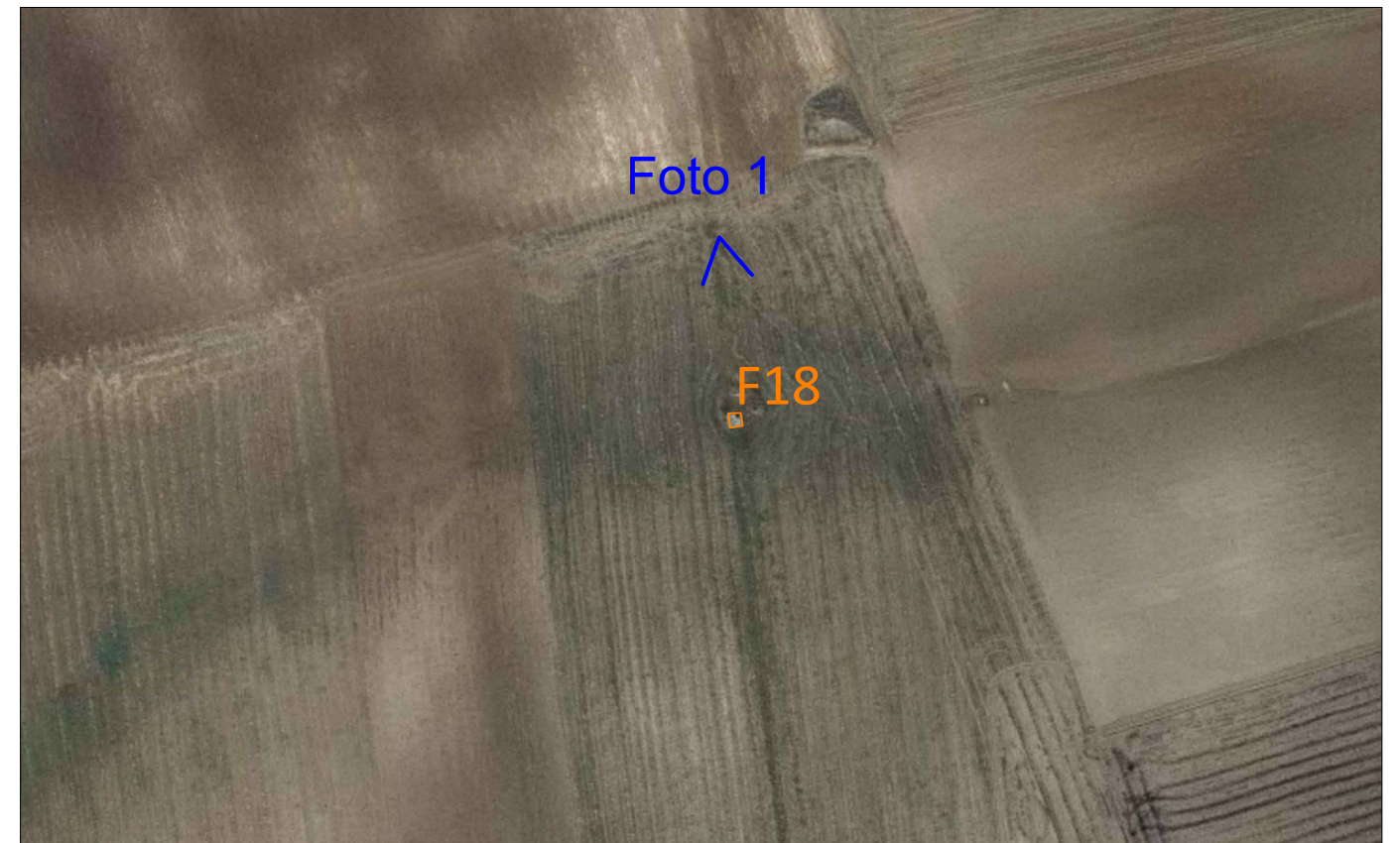

Stralcio su ORTOFOTO-CTR: scala 1:2000



Foto 1

Comune di Ascoli Satriano (FG)

foglio catastale 54 particella 19 cat: SEMINATIVO-ULIVETO;

NOTE:

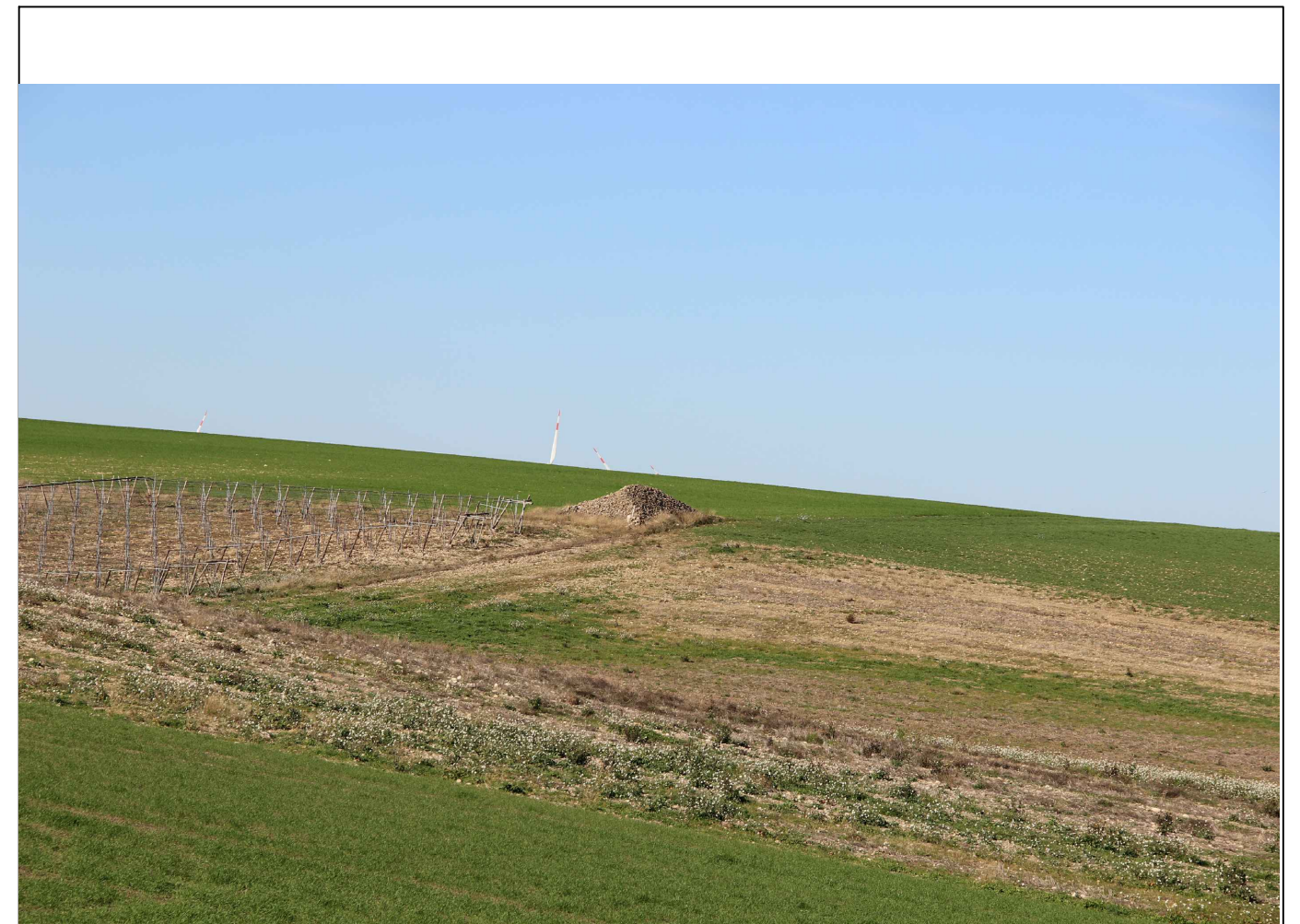
Il fabbricato non risulta accatastato.

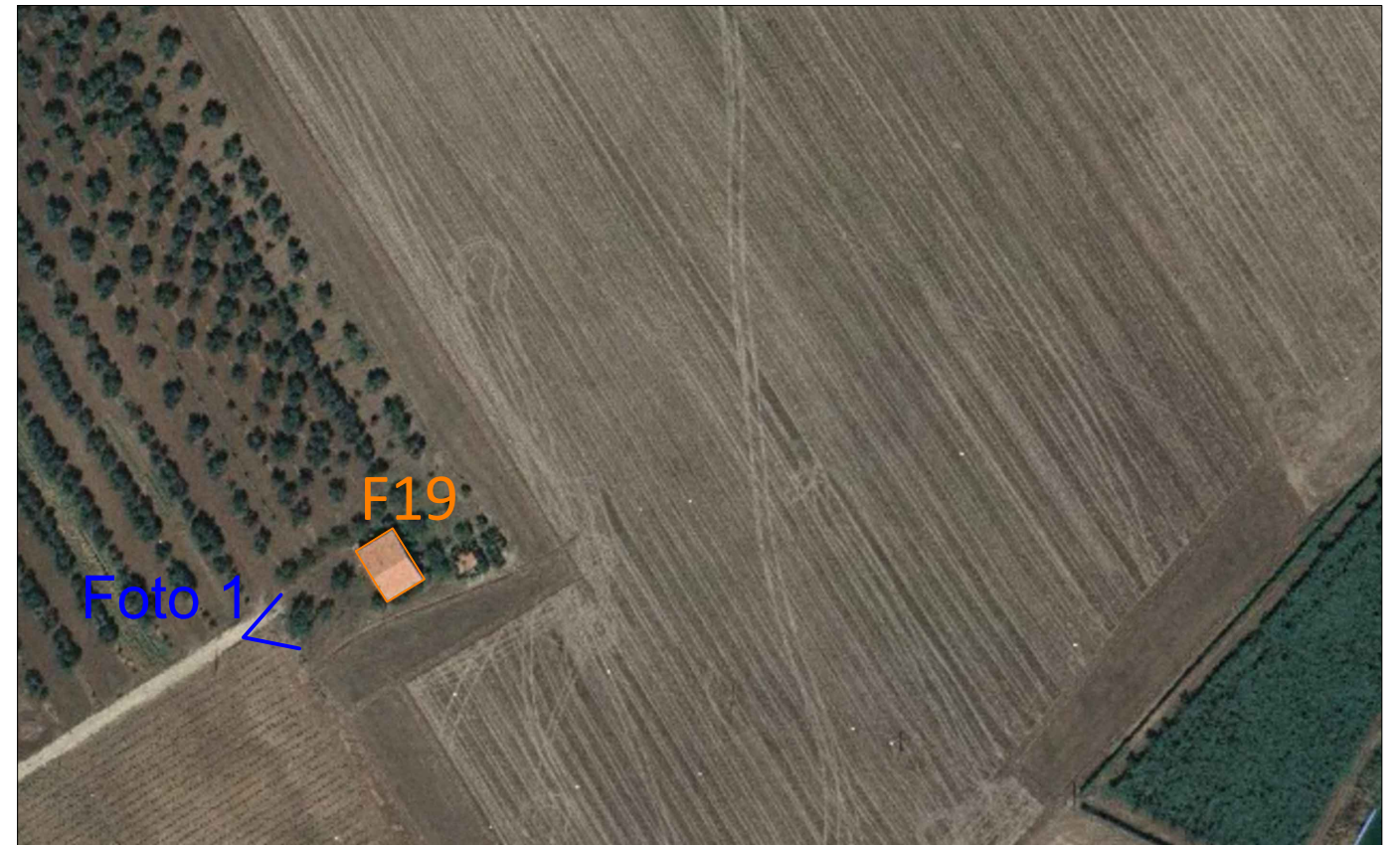

Stralcio su ORTOFOTO-CTR: scala 1:2000



Foto 1

Comune di Ascoli Satriano (FG)

foglio catastale 54 particella 184 cat: F/2;

NOTE:

Il fabbricato è stato dichiarato di categoria F/2 "Collabente" ossia come fabbricato per cui sono venute a mancare le caratteristiche di redditività.

Un fabbricato si caratterizza come Collabente quando non abitabile o non agibile e comunque di fatto non utilizzabile, a causa di dissesti statici, di fatiscenza o inesistenza di elementi strutturali e impiantistici.



Stralcio su ORTOFOTO-CTR: scala 1:2000



Foto 1

Comune di Ascoli Satriano (FG)

foglio catastale 54 particella 204 cat: F/2;

NOTE:

Il fabbricato è stato dichiarato di categoria F/2 "Collabente" ossia come fabbricato per cui sono venute a mancare le caratteristiche di redditività.

Un fabbricato si caratterizza come Collabente quando non abitabile o non agibile e comunque di fatto non utilizzabile, a causa di dissesti statici, di fatiscenza o inesistenza di elementi strutturali e impiantistici.



Stralcio su ORTOFOTO-CTR: scala 1:2000



Foto 1

Comune di Ascoli Satriano (FG)

foglio catastale 54 particella 205 cat: F/2;

NOTE:

Il fabbricato è stato dichiarato di categoria F/2 "Collabente" ossia come fabbricato per cui sono venute a mancare le caratteristiche di redditività.

Un fabbricato si caratterizza come Collabente quando non abitabile o non agibile e comunque di fatto non utilizzabile, a causa di dissesti statici, di fatiscenza o inesistenza di elementi strutturali e impiantistici.



Stralcio su ORTOFOTO-CTR: scala 1:2000



Foto 1

Comune di Ascoli Satriano (FG)

foglio catastale 54 particella 181 cat: F/2;

NOTE:

Il fabbricato è stato dichiarato di categoria F/2 "Collabente" ossia come fabbricato per cui sono venute a mancare le caratteristiche di redditività.

Un fabbricato si caratterizza come Collabente quando non abitabile o non agibile e comunque di fatto non utilizzabile, a causa di dissesti statici, di fatiscenza o inesistenza di elementi strutturali e impiantistici.

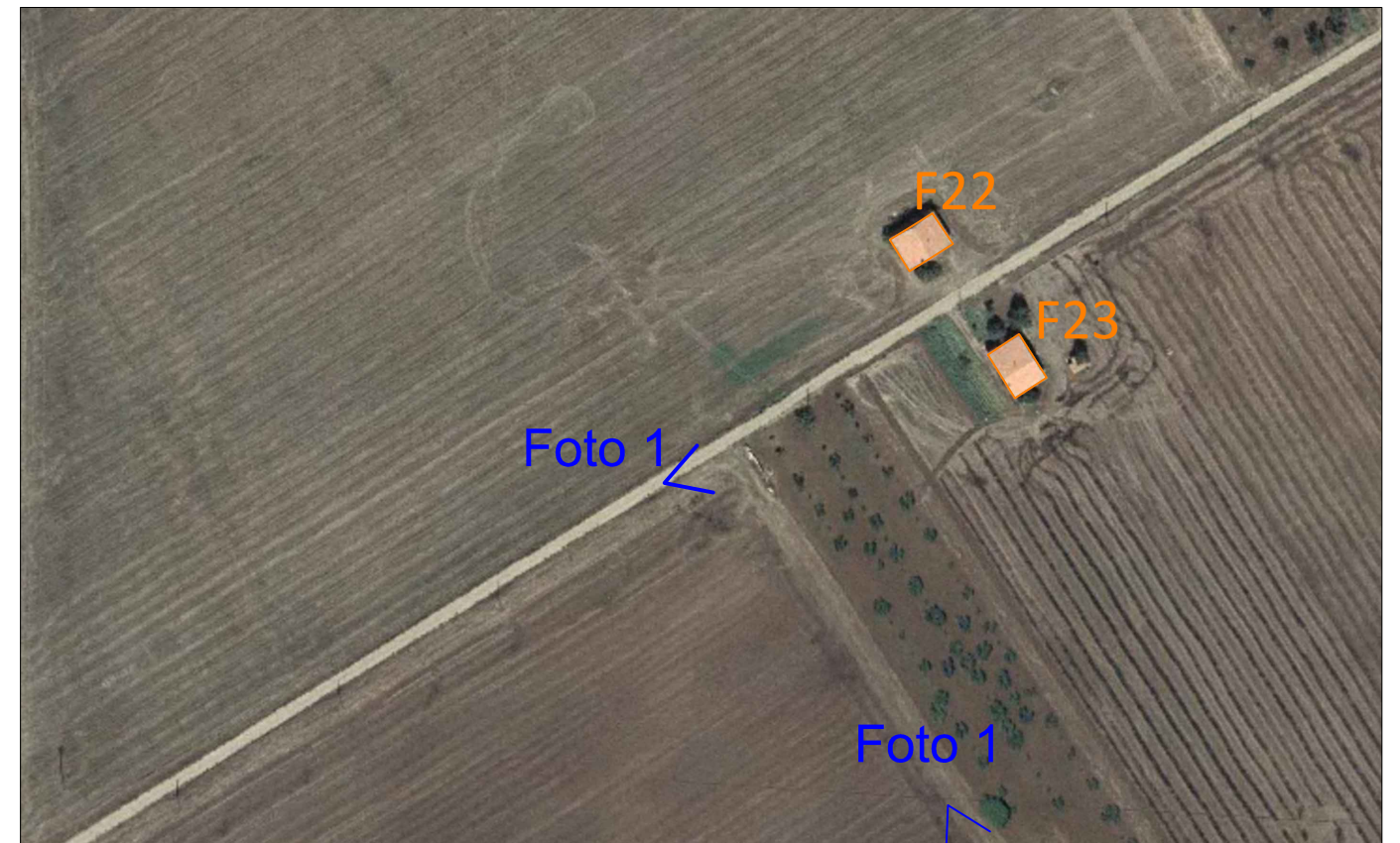

Stralcio su ORTOFOTO-CTR: scala 1:2000



Foto 2

Comune di Ascoli Satriano (FG)

foglio catastale 54 particella 194 cat: F/2;

foglio catastale 54 particella 197 cat: F/2;

NOTE:

Il fabbricato è stato dichiarato di categoria F/2 "Collabente" ossia come fabbricato per cui sono venute a mancare le caratteristiche di redditività.

Un fabbricato si caratterizza come Collabente quando non abitabile o non agibile e comunque di fatto non utilizzabile, a causa di dissesti statici, di fatiscenza o inesistenza di elementi strutturali e impiantistici.



Stralcio su ORTOFOTO-CTR: scala 1:2000



Foto 1

Comune di Ascoli Satriano (FG)

foglio catastale 54 particella 193 cat: F/2;

NOTE:

Il fabbricato è stato dichiarato di categoria F/2 "Collabente" ossia come fabbricato per cui sono venute a mancare le caratteristiche di redditività.

Un fabbricato si caratterizza come Collabente quando non abitabile o non agibile e comunque di fatto non utilizzabile, a causa di dissesti statici, di fatiscenza o inesistenza di elementi strutturali e impiantistici.



Stralcio su ORTOFOTO-CTR: scala 1:2000



Foto 1

Comune di Ascoli Satriano (FG)

foglio catastale 54 particella 190 cat: F/2;

NOTE:

Il fabbricato è stato dichiarato di categoria F/2 "Collabente" ossia come fabbricato per cui sono venute a mancare le caratteristiche di redditività.

Un fabbricato si caratterizza come Collabente quando non abitabile o non agibile e comunque di fatto non utilizzabile, a causa di dissesti statici, di fatiscenza o inesistenza di elementi strutturali e impiantistici.



Stralcio su ORTOFOTO-CTR: scala 1:4000



Foto 1



Foto 2

Comune di Ascoli Satriano (FG)

F27

foglio catastale 68 particella 304 cat: F/2;

NOTE:

Il fabbricato è stato dichiarato di categoria F/2 "Collabente" ossia come fabbricato per cui sono venute a mancare le caratteristiche di redditività.

Un fabbricato si caratterizza come Collabente quando non abitabile o non agibile e comunque di fatto non utilizzabile, a causa di dissesti statici, di fatiscenza o inesistenza di elementi strutturali e impiantistici.

F28

foglio catastale 68 particella 159 cat: SEMINATIVO;

NOTE:

Il fabbricato non risulta accatastato.



Stralcio su ORTOFOTO-CTR: scala 1:2000



Foto 1



Foto 2

Comune di Cerignola (FG)

foglio catastale 336 particella 3 cat: SEMINATIVO IRRIGUO;

NOTE:

Il fabbricato non risulta accatastato.



Stralcio su ORTOFOTO-CTR: scala 1:2000



Foto 1

Comune di Ascoli Satriano (FG)

foglio catastale 31 particella 387 cat: ENTE URBANO;

foglio catastale 31 particella 448 cat: ENTE URBANO;

NOTE:

Il fabbricato è stato dichiarato di categoria "ENTE URBANO" ossia come fabbricato per cui sono venute a mancare le caratteristiche di redditività.

Un fabbricato si caratterizza come ENTE URBANO quando non abitabile o non agibile e comunque di fatto non utilizzabile, a causa di dissesti statici, di fatiscenza o inesistenza di elementi strutturali e impiantistici.



Stralcio su ORTOFOTO-CTR: scala 1:3000



Foto 1



Foto 2

Comune di Ascoli Satriano (FG)

foglio catastale 54 particella 178 cat: ENTE URBANO;

NOTE:

Il fabbricato è stato dichiarato di categoria "ENTE URBANO" ossia come fabbricato per cui sono venute a mancare le caratteristiche di redditività.

Un fabbricato si caratterizza come ENTE URBANO quando non abitabile o non agibile e comunque di fatto non utilizzabile, a causa di dissesti statici, di fatiscenza o inesistenza di elementi strutturali e impiantistici.



Stralcio su ORTOFOTO-CTR: scala 1:2000



Foto 1