

554000 555000 556000 557000 558000 559000 560000 561000 562000 563000 564000 565000 566000 567000 568000 569000 570000 571000 572000 573000

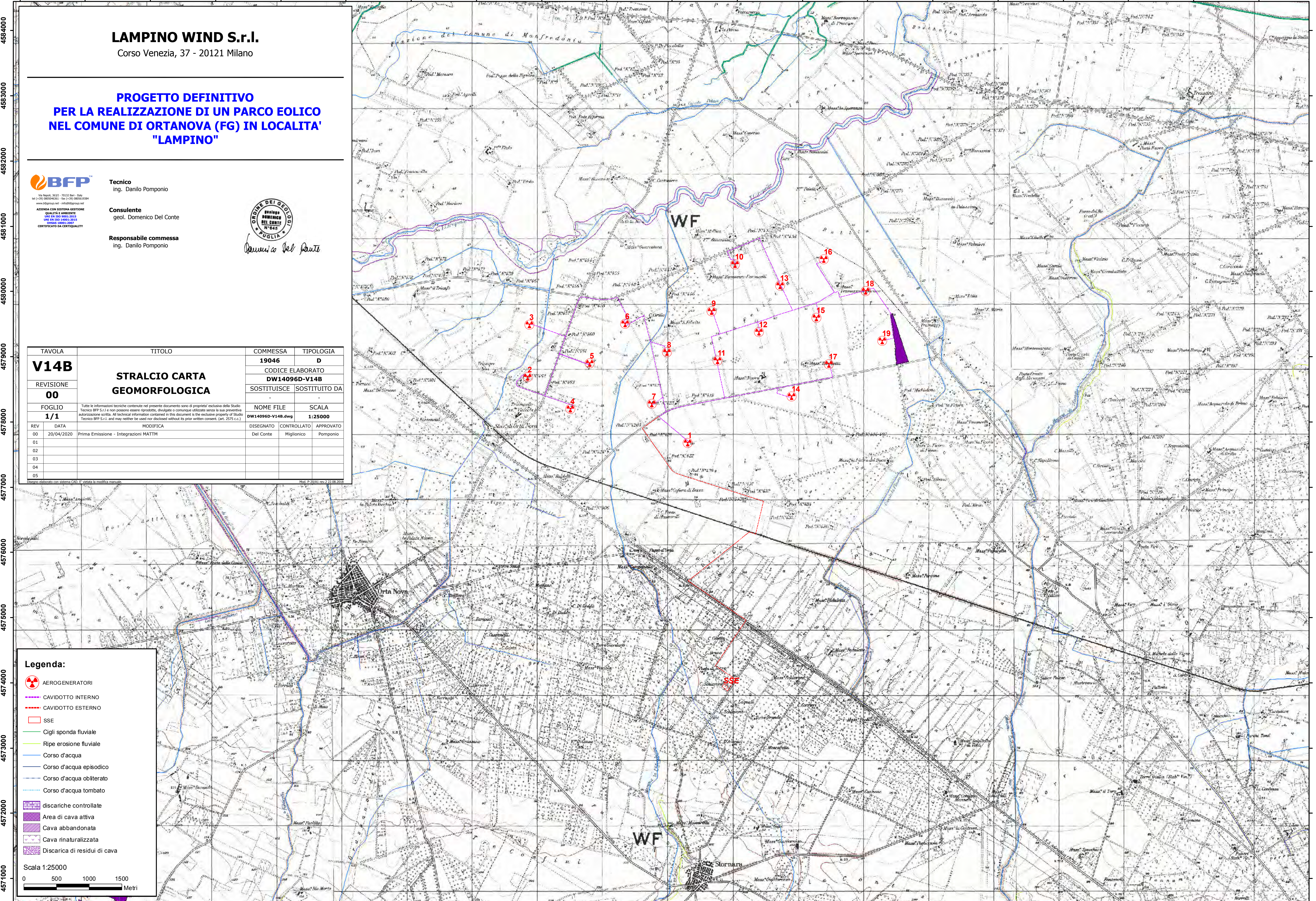

LAMPINO WIND S.r.l.

Corso Venezia, 37 - 20121 Milano

PROGETTO DEFINITIVO PER LA REALIZZAZIONE DI UN PARCO EOLICO NEL COMUNE DI ORTANOVA (FG) IN LOCALITA' "LAMPINO"



Tecnico
ing. Danilo Pomponio

Consulente
geol. Domenico Del Conte

Responsabile commessa
ing. Danilo Pomponio



Domenico Del Conte

TAVOLA	TITOLO	COMMESSA	TIPOLOGIA	
V14B	STRALCIO CARTA GEOMORFOLOGICA	19046	D	
REVISIONE		CODICE ELABORATO		
00		DW14096D-V14B		
FOGLIO		SOSTITUISCE	SOSTITUITO DA	
1/1	<small>Tutte le informazioni tecniche contenute nel presente documento sono di proprietà esclusiva della Studio Tecnico BFP S.r.l. e non possono essere riprodotte, divulgate o comunque utilizzate senza la sua preventiva autorizzazione scritta. All technical information contained in this document is the exclusive property of Studio Tecnico BFP S.r.l. and may neither be used nor disclosed without its prior written consent. (art. 2375 c.c.)</small>	NOME FILE	SCALA	
REV		DATA	DISEGNATO	CONTROLLATO
00		20/04/2020	Prima Emissione - Integrazioni MATTM	Del Conte
01			MODIFICA	Migliorico
02				Pomponio
03				
04				
05				

Legenda:

- AEROGENERATORI
- CAVIDOTTO INTERNO
- CAVIDOTTO ESTERNO
- SSE
- Cigli sponda fluviale
- Ripe erosione fluviale
- Corso d'acqua
- Corso d'acqua episodico
- Corso d'acqua obliterato
- Corso d'acqua tombato
- discariche controllate
- Area di cava attiva
- Cava abbandonata
- Cava rinaturalizzata
- Discarica di residui di cava

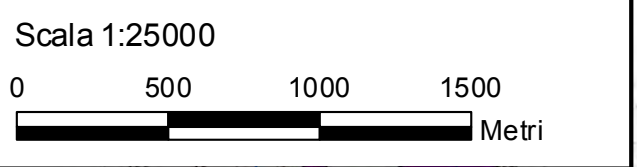

554000 555000 556000 557000 558000 559000 560000 561000 562000 563000 564000 565000 566000 567000 568000 569000 570000 571000 572000 573000