

- Layout impianto di progetto**
- Aerogeneratori di progetto
  - cavidotto banzi
  - Buffer sovralocale (50 x Htot)
  - Buffer\_locale
- SSE Terna**
- Stazione Terna
  - Area SSE
  - Limiti\_comunali\_
- Vincoli naturalistici ambientali**
- Aree sottoposte a vincolo ex d.lgs n.42/2004
- Art. 142, c.1, lett.b - laghi ed invasi artificiali
  - Art. 142, c.1, lett.g - territori coperti da boschi
  - Art. 142, c.1, lett.h - zone gravat da usi civici
- Aree e siti non idonei D.M. 10/09/2010
- RN200 - SIC (RSDI-PPR) - Buffer 1 km
  - RN200 - SIC (RSDI-PPR)
  - Corsi d'acqua vincolati (RSDI - PPR)
  - Art. 142, c.1, lett.b - laghi ed invasi artificiali (buffer 1 km)
- AdB PAI Basilicata (vigente 2017.02.09)**
- Aree inondabili Tr 30 anni
  - Aree inondabili Tr 200 anni
  - Aree inondabili Tr 500 anni
- Aree a rischio frane
- AREE A RISCHIO FRANE**
- ASV
  - P
  - R1
  - R2
  - R3
  - R4
- Altre aree e siti utili
- Inventario frane - IFFI (RSDI)
- Base  
Google.cn Satellites

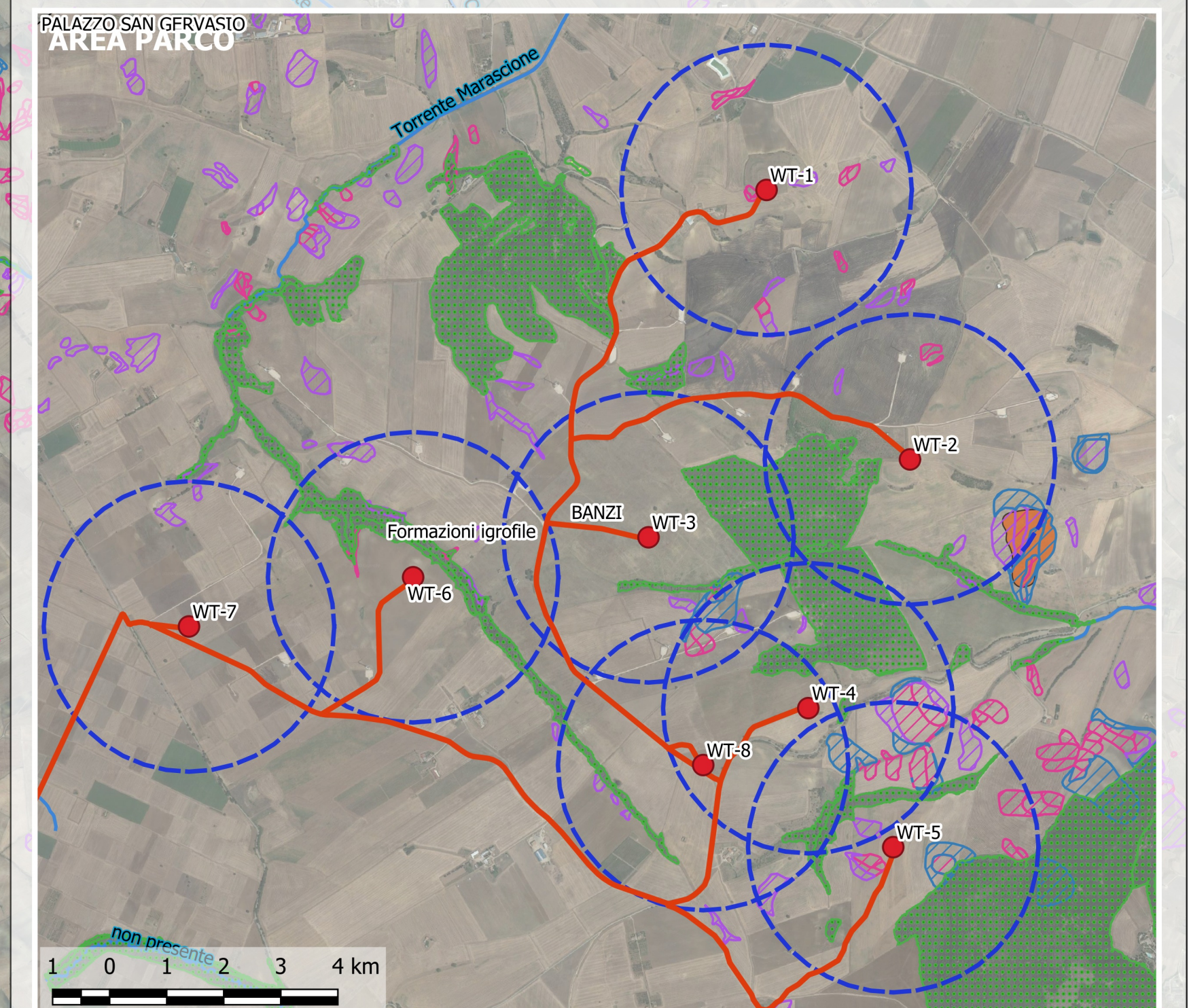

**F4 INGEGNERIA**  
 Firmato: ING. GIOVANNI DI SANTO  
 Numero di iscrizione all'ordine 1895

D						DATE				
C						05/2020	DRAW	F4		
B						05/2020	CHECKED	XXX		
A	22/05/2020	F4	XXX	XXX		05/2020	REVISÉ-EDPR	XXX	INDICATE MODIFICATION	
EDIC.	DATE	DRAW	CHECKED	REVISED-EDPR					MODIFICATION	Format A1

		<b>F4 Ingegneria srl</b>	
Parco eolico "La Regina"		CAD Vers: e	Page Vers: A
<b>A.16.4.1 - Carta dei vincoli naturalistici-ambientali Banzi (P2)</b>		Name collection:	Page: 01
			Cont: 01
		CAD N°: A.16.4.1 carta dei vincoli	