COMUNI DI

LESINA E SAN PAOLO DI CIVITATE

PROVINCIA DI FOGGIA

PROGETTO PER LA REALIZZAZIONE DI UN PARCO EOLICO
Numero aerogeneratori: 21

RICHIESTA DI AUTORIZZAZIONE UNICA
D.Lgs. 387/2003

PROCEDIMENTO UNICO AMBIENTALE (PUA)
Valutazione di Impatto Ambientale (V.I.A.)
D.Lgs. 152/2006 - as.mm.ii. (Art.27)
"Norme in materia ambientale"

PROGETTO	ATS ALEXINA
DITTA	ATS ENGINEERING srl
T-02	
SCALA 1:25.000	

Titolo del delegato:

Aree Naturali Protette (SIC, ZPS, Parchi)
Aree IBA (Important Bird Area)

0	EMISSIONE PER VALIDAZIONE	VISTOSI DATA

Il proponente:
ATS Engineering srl
P.zza Giovanni Paolo II, 8
71017 Tortoreto(pgio (FG)
0882/2[illegible]
ats.eng@pec.it

Il progettista:
ATS Engineering srl
P.zza Giovanni Paolo II, 8
71017 Tortoreto(pgio (FG)
0882/2[illegible]
ats.eng@pec.it

Il tecnico:
Ing. Eugenio Di Giacomo
ateng@atateng.eu

LEGENDA

Progetto

- Aerogeneratore
- Viabilità di accesso
- Cavidotto interno
- Cavidotto di collegamento
- Sottostazione di utenza
- Sottostazione Terna

Aree Naturali Protette
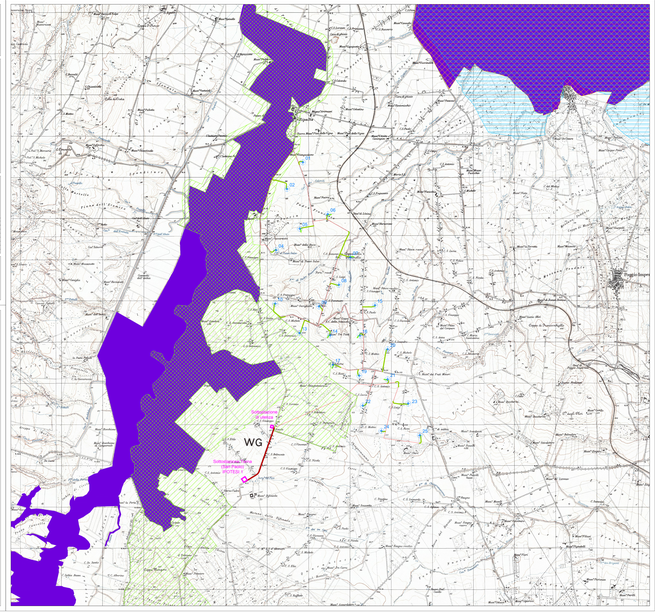
- Aree IBA
- Aree SIC
- Aree ZPS
- Parco del Medio Fortore - Zona 1
- Parco del Medio Fortore - Zona 2