COMUNI DI

LESINA E SAN PAOLO DI CIVITATE

PROVINCIA DI FOGGIA

PROGETTO PER LA REALIZZAZIONE DI UN PARCO EOLICO
Numero aerogeneratori: 21

RICHIESTA DI AUTORIZZAZIONE UNICA
D.Lgs. 387/2003

PROCEDIMENTO UNICO AMBIENTALE
(PUA)

Valutazione di
Impatto Ambientale (V.I.A.)
D.Lgs. 152/2006 ss. mm. ed ii.
"Norme in materia ambientale"

PROGETTO	ATS ALEXINA
DITTA	ATS ENGINEERING srl
T 03	Titolo dell'elaborato: PIANO DI ASSETTO IDROGEOLOGICO
SCALA 1:25.000	

REV.	DESCRIZIONE	VISTATO
0	EMISSIONE	
REV.	DESCRIZIONE	DATA

Il proponente:
ATS Engineering srl
P.zza Giovanni Paolo II, 8
71017 Tortoreto Aeroporto (FG)
0882/741017
atseng@pec.it

Il progettista:
ATS Engineering srl
P.zza Giovanni Paolo II, 8
71017 Tortoreto Aeroporto (FG)
0882/741017
atseng@pec.it

Il tecnico:
Ing. Eugenio Di Giacomo
atseng@atseng.eu

LEGENDA

Progetto

- Aerogeneratore
- Viabilità di accesso
- Cavidotto interno
- Cavidotto di collegamento
- Sottostazione di utenza
- Sottostazione Terna

Pericolosità geomorfologica

- PG1 - media o moderata
- PG2 - elevata
- PG3 - molto elevata

Pericolosità idraulica

- BP - bassa
- MP - media
- AP - alta

Rischio
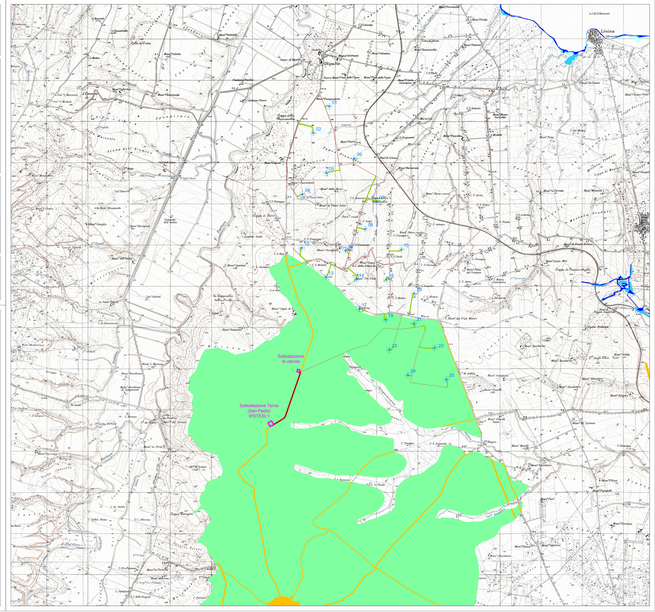
- R1 - basso
- R2 - medio
- R3 - elevato
- R4 - molto elevato