COMUNI DI

LESINA E SAN PAOLO DI CIVITATE

PROVINCIA DI FOGGIA

PROGETTO PER LA REALIZZAZIONE DI UN PARCO EOLICO

Numero aerogeneratori: 21

RICHIESTA DI AUTORIZZAZIONE UNICA

D.Lgs. 387/2003

PROCEDIMENTO UNICO AMBIENTALE (PUA)

Valutazione di Impatto Ambientale (V.I.A.)

D.Lgs. 152/2006 ss.mm.ii. (Art.27)

"Norme in materia ambientale"

PROGETTO	ATS ALEXINA
DITTA	ATS ENGINEERING srl

T 069	Titolo dell'elaborato: MAPPA DELLE INTERFERENZE VISIVE
SCALA 1:50.000	

N.	DESCRIZIONE REVISIONE/ISSUE	DATA

Il proponente:	Il progettista:	Il tecnico:
ATS Engineering srl P.za Giovanni Paolo II, 8 71017 Tassoneggiere (FG) atsing@pec.it atsing@pec.it	ATS Engineering srl P.za Giovanni Paolo II, 8 71017 Tassoneggiere (FG) atsing@pec.it atsing@pec.it	Ing. Eugenio Di Giarvio atsing@pec.it

LEGENDA

Progetto

Aerogeneratore

Ambiti Estesi

Torri già esistenti

Torri escluse dalla procedura di VIA

Interferenze visive

0 - 66 Torri visibili

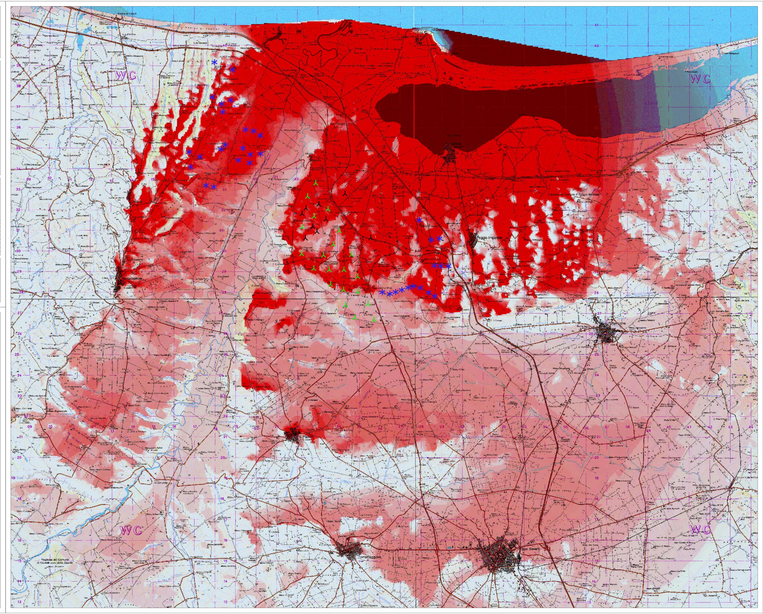
VVC
VVC
VVC
VVC
Lesina
Torre di Lesina
Lago di Lesina
Lesina Marina
Torre Mileto
Torre Fantina
Torre Fantina Scalo
Torre Fantina Marina
Torre Fantina Stazione