

SEZIONE LONGITUDINALE A-A - SCALA 1:100

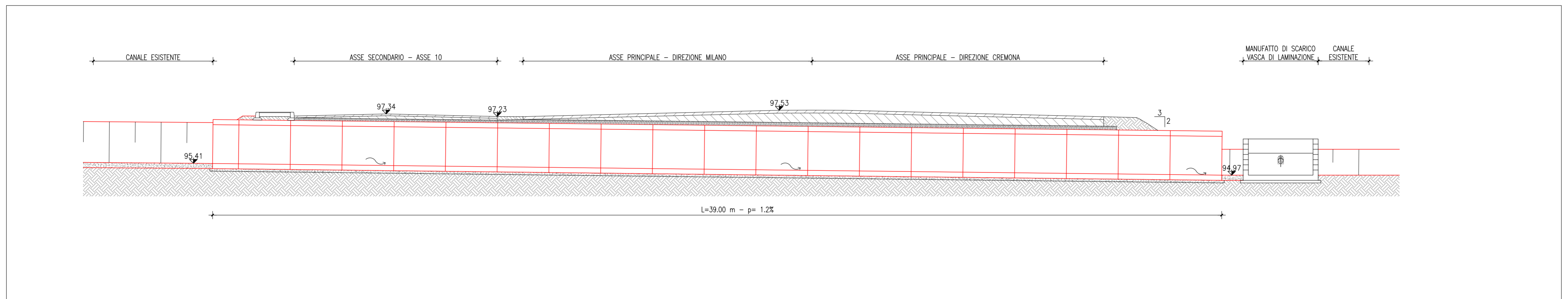

STRALCIO PLANIMETRICO - SCALA 1:200

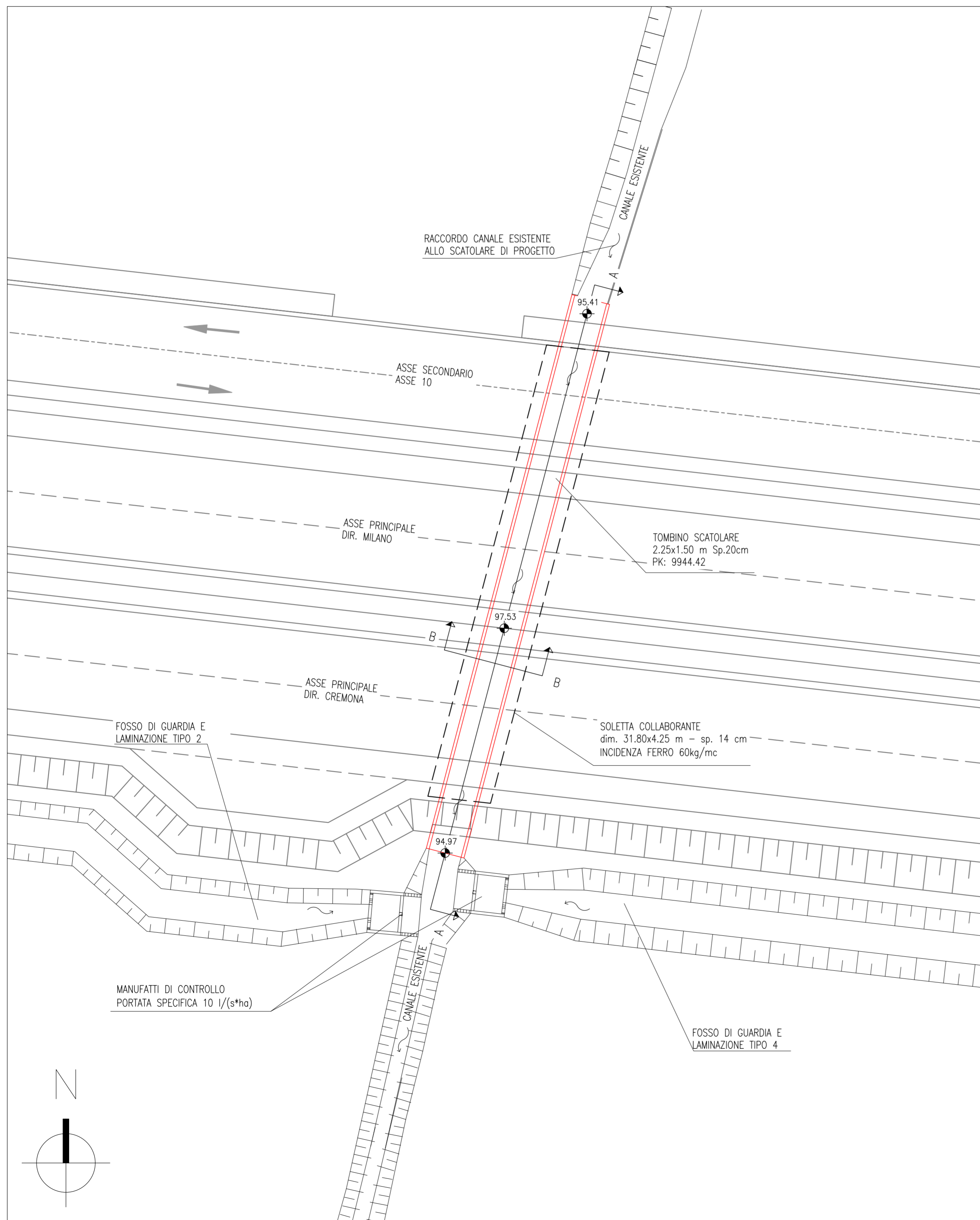

SEZIONE TRASVERSALE B-B - SCALA 1:50

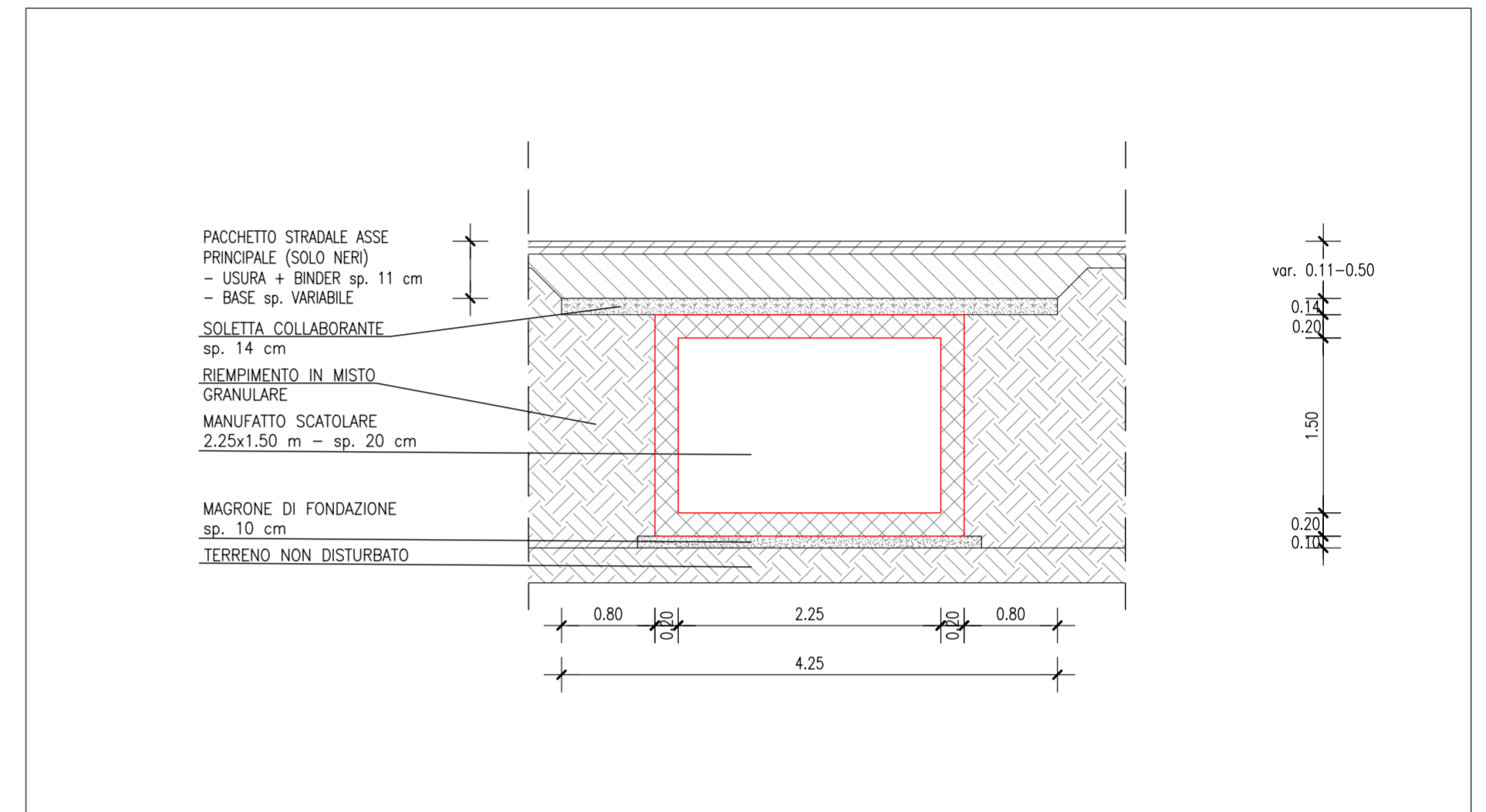



Città Metropolitana di Milano

**Progettazione esecutiva e realizzazione dei lavori di
riqualifica e potenziamento della S.P. EX
S.S. 415 "Paulese" – 2° Lotto – 1° Stralcio tratto "A" da
S.P. 39 "Cerca" alla progr. Km 12+746 (Intersezione
TEEM)**

PROGETTO ESECUTIVO	RESPONSABILE DEL PROCEDIMENTO ing. Carlo Maria Merlano																				
PROGETTAZIONE Ing. Andrea Orio – OB2 Ingegneria Srl Prof. Ing. Antonio Capsoni – B&C Assoc. Ingegneri Ing. Valter Peisino – IG Ingegneria Geotecnica Srl Studio Ing. Alessandro Bardoni Ing. Alex Pellegatta																					
APPALTATORE GI.MA.CO. COSTRUZIONI GI.MACO COSTRUZIONI Srl																					
ELABORATO Attraversamento Pr. 9944.46 – Planimetria, profilo, sezioni	doc.152 CODICE 1822_E_D_3.23.2_03																				
<table border="1" style="width: 100%; border-collapse: collapse;"> <tr> <td>DATA 10/2018</td> <td>REDATTO ASC</td> <td>VER. RB</td> <td>APPR. AO</td> <td>SCALA varie</td> </tr> <tr> <td>REVISIONE DATA REDATTO</td> <td>MOTIVAZIONE</td> <td>APPROVATO</td> <td colspan="2">NOME FILE C:\lavori_1_LAV\1_PRO\3_PE</td> </tr> <tr> <td>02 02/08/19</td> <td>AGGIORNAMENTO</td> <td></td> <td colspan="2">V_DSGN\20191014_AttraversamentiScatolari_Rev03</td> </tr> <tr> <td>03 10/10/19</td> <td>AGGIORNAMENTO</td> <td></td> <td>REVISIONI</td> <td>01 02 03</td> </tr> </table>	DATA 10/2018	REDATTO ASC	VER. RB	APPR. AO	SCALA varie	REVISIONE DATA REDATTO	MOTIVAZIONE	APPROVATO	NOME FILE C:\lavori_1_LAV\1_PRO\3_PE		02 02/08/19	AGGIORNAMENTO		V_DSGN\20191014_AttraversamentiScatolari_Rev03		03 10/10/19	AGGIORNAMENTO		REVISIONI	01 02 03	
DATA 10/2018	REDATTO ASC	VER. RB	APPR. AO	SCALA varie																	
REVISIONE DATA REDATTO	MOTIVAZIONE	APPROVATO	NOME FILE C:\lavori_1_LAV\1_PRO\3_PE																		
02 02/08/19	AGGIORNAMENTO		V_DSGN\20191014_AttraversamentiScatolari_Rev03																		
03 10/10/19	AGGIORNAMENTO		REVISIONI	01 02 03																	

IL PRESENTE DOCUMENTO NON POTRA' ESSERE COPIATO, RIPRODOTTO O ALTAMENTE PUBBLICATO, IN TUTTO O IN PARTE, SENZA L'UTILIZZO NON AUTORIZZATO SANKI PERSECUITO A NORMA DI LEGGE.
 THIS DOCUMENT MAY NOT BE COPIED, REPRODUCED OR PUBLISHED, EITHER IN PART OR IN ITS ENTIRETY, UNAUTHORIZED USE WILL BE PROSECUTED BY LAW.