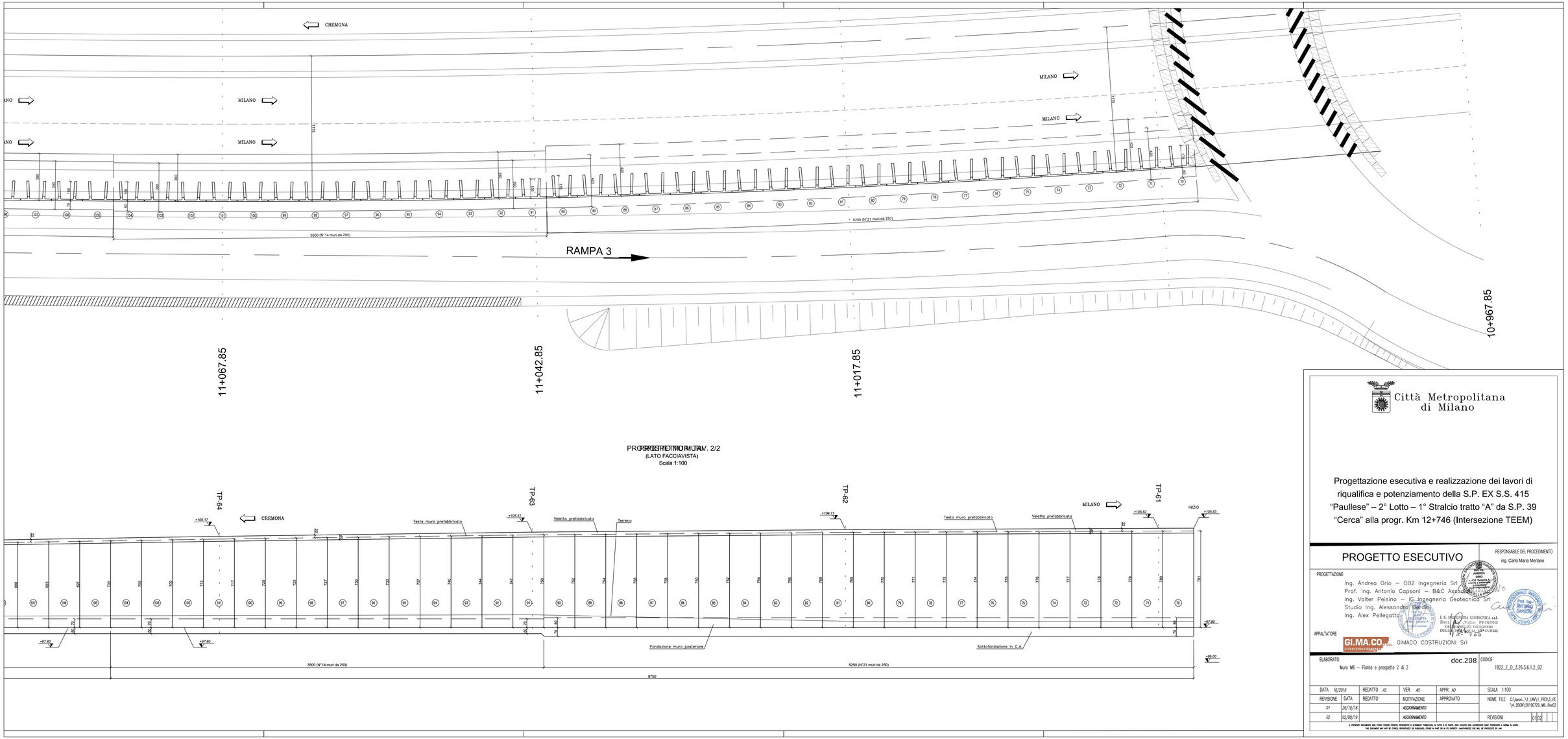

Città Metropolitana di Milano

Progettazione esecutiva e realizzazione dei lavori di riqualifica e potenziamento della S.P. EX S.S. 415 "Paullese" – 2° Lotto – 1° Stralcio tratto "A" da S.P. 39 "Cerca" alla progr. Km 12+746 (Intersezione TEEM)

PROGETTO ESECUTIVO

RESPONSABILE DEL PROCEDIMENTO
ing. Carlo Maria Merlano

PROGETTAZIONE

Ing. Andrea Orio – OB2 Ingegneria Srl
Prof. Ing. Antonio Capsoni – B&C Associati
Ing. Valter Peisino – IG Ingegneria Geotecnica Srl
Studio Ing. Alessandro Bardini
Ing. Alex Pellegatta

APPALTATORE

GI.MA.CO. GIMACO COSTRUZIONI Srl

ELABORATO
Muro M6 – Pianta e prospetto 2 di 2

doc.208

CODICE
1822_E_D_3.26.3.6.1.2_02

DATA 10/2018	REDATTO AS	VER. A0	APPR. A0	SCALA 1:100
REVISIONE / DATA	REDATTO	MOTIVAZIONE	APPROVATO	NOME FILE C:\Lavori...\1_LAV\1_PRO\3_PE\4_DSGN\20190729_M6_Rev02
01 26/10/18		ACCORNAMENTO		
02 02/08/19		ACCORNAMENTO		REVISIONI 01 02

IL PRESENTE DOCUMENTO NON POTRA' ESSERE COPIATO, RIPRODOTTO O ALTRIMENTI PUBBLICATO, IN TUTTO O IN PARTE, CON UTILIZZO NON AUTORIZZATO SANO PERSEGUITI A NORMA DI LEGGE.
THIS DOCUMENT MAY NOT BE COPIED, REPRODUCED OR PUBLISHED, EITHER IN PART OR IN ITS ENTIRETY, UNAUTHORIZED USE WILL BE PROSECUTED BY LAW.