

ROTATORIA PAULLO
LATO SUD

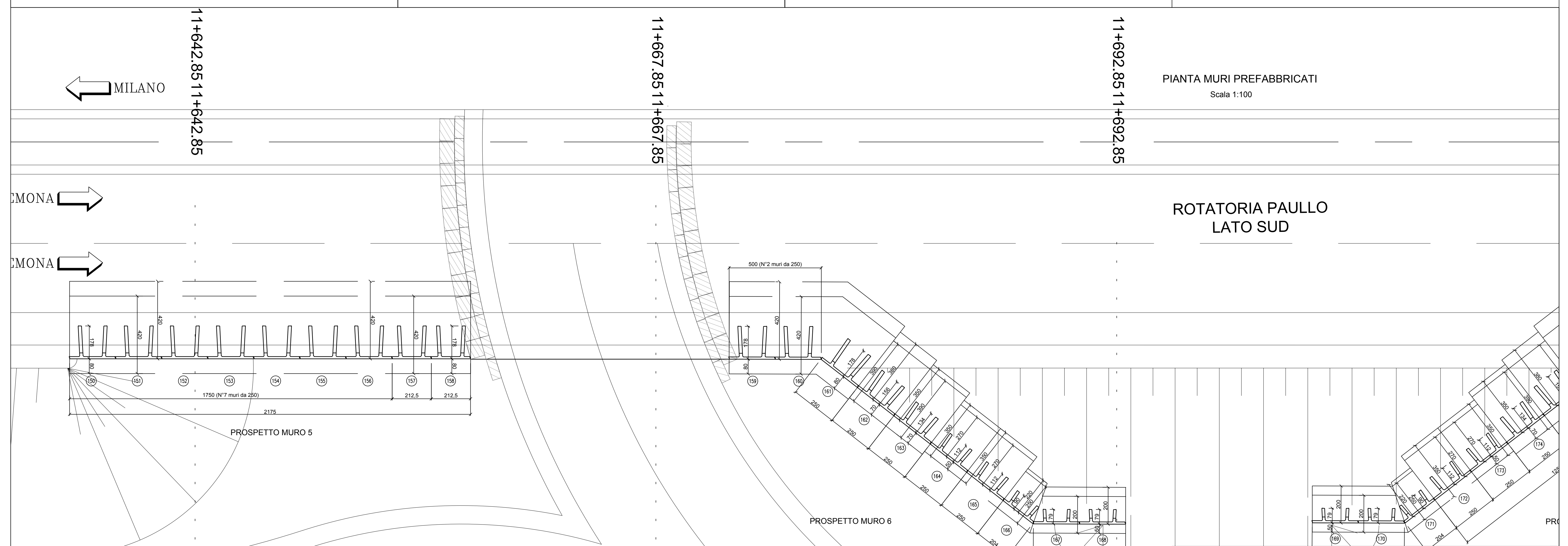

PROSPETTO MURO 5

PROSPETTO MURO 6

TP-87

TP-88

TP-89

PROSPETTO MURO 14
(LATO FACCIAVISTA)
Scala 1:100

PROSPETTO MURO 16a
(LATO FACCIAVISTA)
Scala 1:100

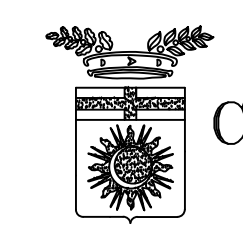
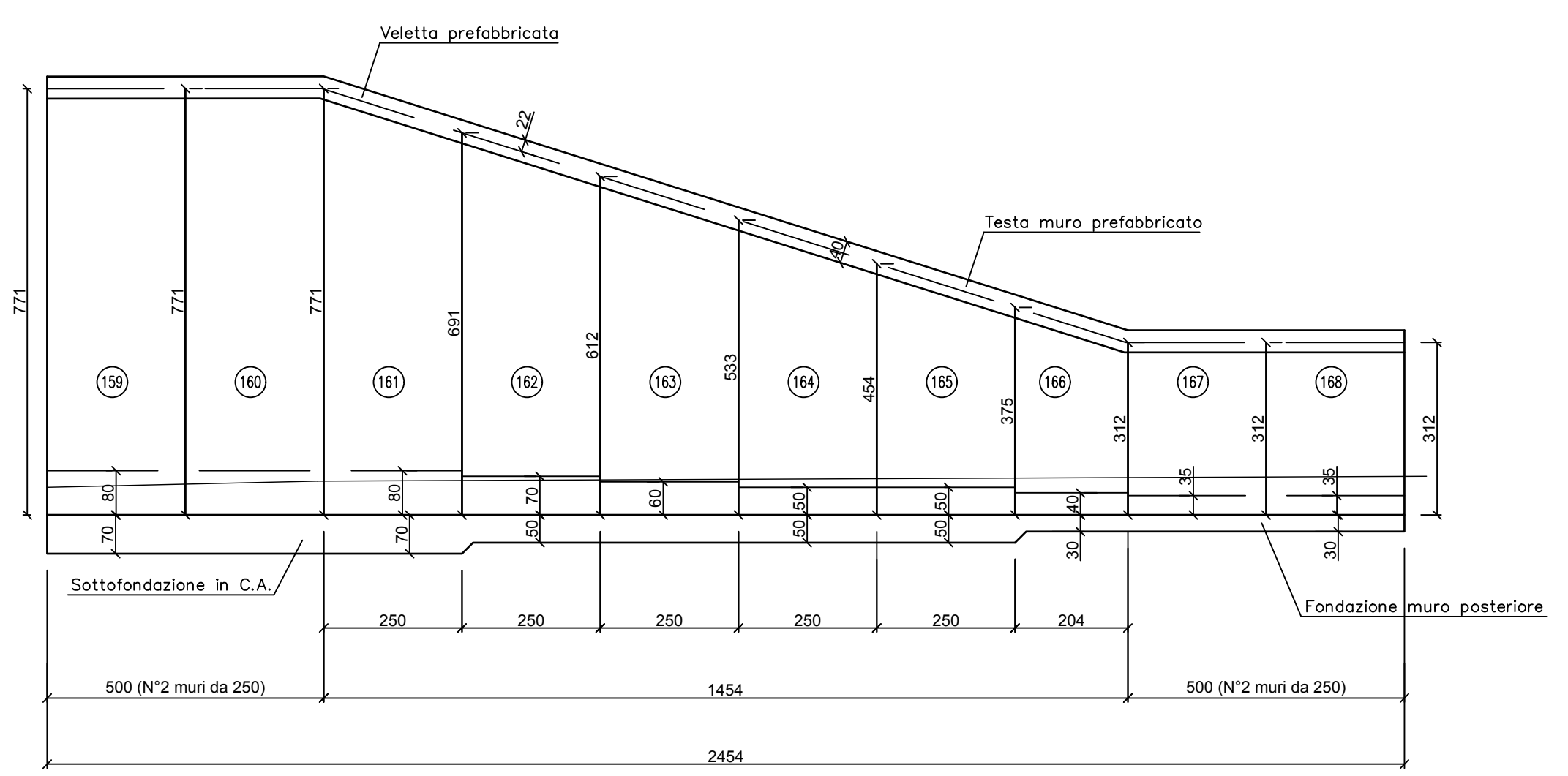
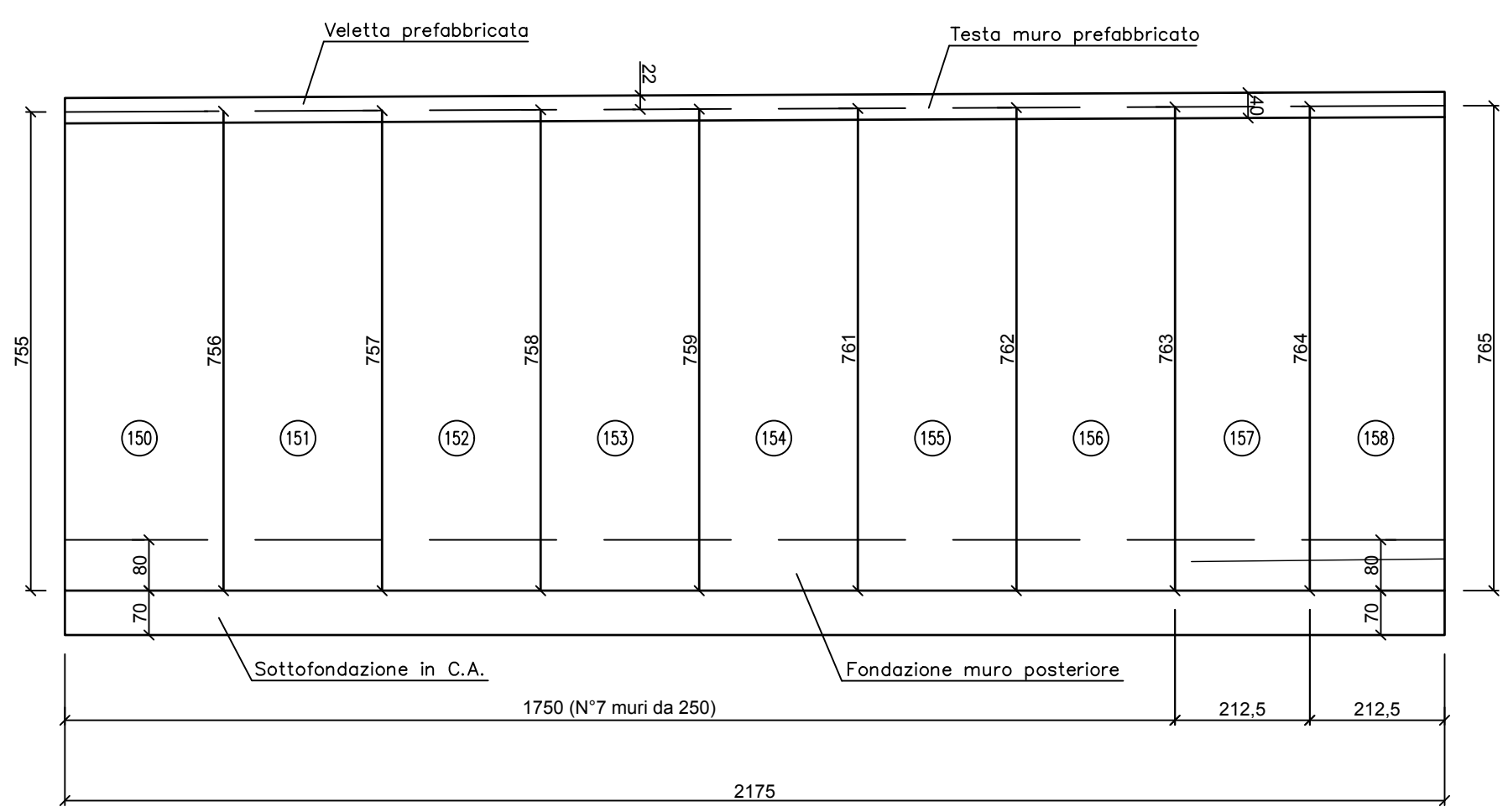

Città Metropolitana
di Milano

Progettazione esecutiva e realizzazione dei lavori di
riqualifica e potenziamento della S.P. EX S.S. 415
"Paullese" – 2° Lotto – 1° Stralcio tratto "A" da S.P. 39
"Cerca" alla progr. Km 12+746 (Intersezione TEEM)

PROGETTO ESECUTIVO

RESPONSABILE DEL PROCEDIMENTO
ing. Carlo Maria Merlano

PROGETTAZIONE
Ing. Andrea Orio – OB2 Ingegneria Srl
Prof. Ing. Antonio Capsoni – B&C Assoc. Ingegneri
Ing. Valter Peisino – IG Ingegneria Geotecnica Srl
Studio Ing. Alessandro Bordini
Ing. Alex Pellegatta

APPALTATORE
GI.MA.CO. COSTRUZIONI Srl
GIMACO COSTRUZIONI Srl

ELABORATO Muri M14 M16 M18 – Pianta e prospetto 1 di 2 doc.228 CODICE 1822_F_D_3.26.3.14.1.1_02

DATA 10/2018	REDDATO AS	VER. A0	APPR. A0	SCALA 1:100
REVISIONE 01	DATA 26/10/18	MOTIVAZIONE AGGIORNAMENTO	APPROVATO	NOME FILE C:\lavori\1_LAV1_PRO\3_PE_V_DSCM\20190729_M14_M16_M18_Rev02
REVISIONE 02	DATA 02/08/19	MOTIVAZIONE AGGIORNAMENTO		REVISIONI 01 02

IL PRESENTE DOCUMENTO NON POTRÀ ESSERE COPIATO, RIPRODOTTO O ALTAMENTE PARODIATO, IN TUTTO O IN PARTE, SENZA AUTORIZZAZIONE SCRITTA DEL PROGETTISTA. IL PRESENTE DOCUMENTO NON POTRÀ ESSERE COPIATO, RIPRODOTTO O ALTAMENTE PARODIATO, IN TUTTO O IN PARTE, SENZA AUTORIZZAZIONE SCRITTA DEL PROGETTISTA.