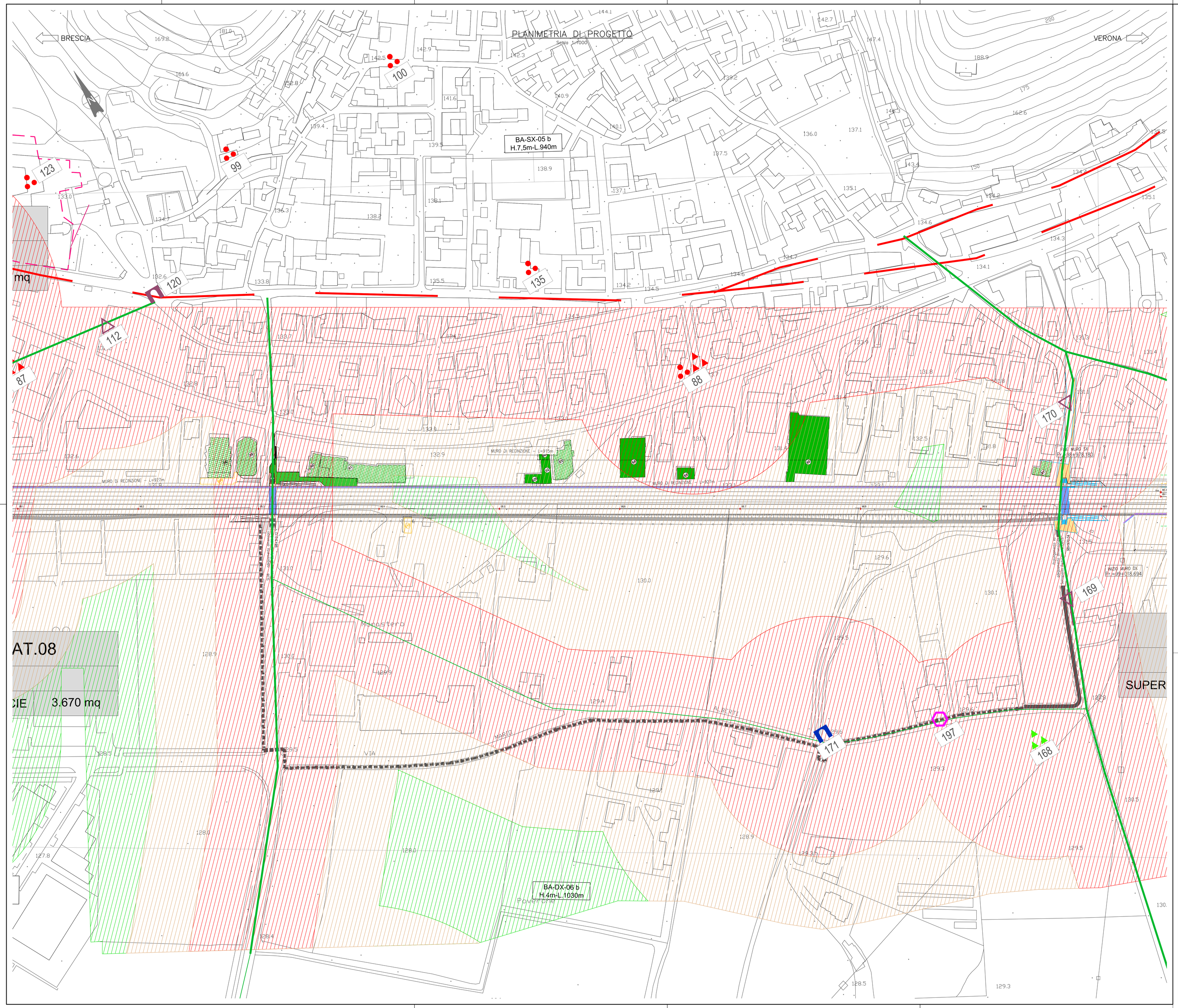

KEY–PLAN

Scala 1:50000

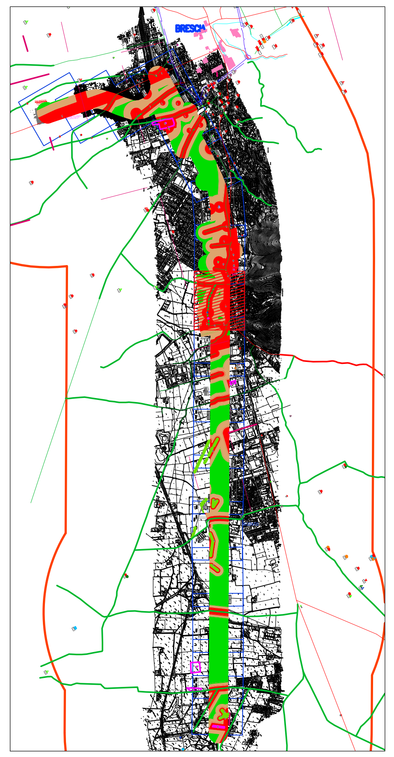

LEGENDA STUDIO ARCHEOLOGICO

- AREA DI STUDIO
- CONFINI COMUNALI
- AREA SOGGETTA A VINCOLO ARCHEOLOGICO
- 13 PRESENZA ARCHEOLOGICA
- 15 PRESENZA ARCHEOLOGICA DA LOCALITÀ IMPRECISATA DEL TERRITORIO COMUNALE
- A01 ANOMALIA DA FOTOINTERPRETAZIONE

TIPI DI PRESENZE ARCHEOLOGICHE

- IPOTESI DI VIABILITÀ DI EPOCA ROMANA
- VIABILITÀ STORICA
- CENTURIAZIONE
- ACQUEDOTTI
- ANOMALIA DA FOTOINTERPRETAZIONE
- MURA VENETE
- SITO PLURISTRATIFICATO
- TOPONIMO DA CATASTO NAPOLEONICO
- AREA DI MATERIALE MOBILE (FRAMMENTI FITTILI/LITICI)
- RINVENIMENTO SPORADICO
- STRUTTURE MURARIE
- INSEDIAMENTO
- INFRASTRUTTURA VIARIA
- NECROPOLI
- INFRASTRUTTURA IDRICA

CRONOLOGIA (applicato al simbolo)

- Età preistorica
- Età altomedievale
- Età protostorica
- Età medievale
- Romanizzazione
- Età postmedievale
- Età romana e tardoantica
- Non determinata

FASCE DEL RISCHIO ARCHEOLOGICO RELATIVO ALLE OPERE DI PROGETTO

- Area a rischio relativo alto
- Area a rischio relativo medio
- Area a rischio relativo basso
- Area a rischio relativo nullo

COMMITTENTE:

RFI RETE FERROVIARIA ITALIANA
GRUPPO FERROVIE DELLO STATO ITALIANE

PROGETTAZIONE:

ITALFERR
GRUPPO FERROVIE DELLO STATO ITALIANE

U.O. ARCHITETTURA AMBIENTE E TERRITORIO

PROGETTO PRELIMINARE

INFRASTRUTTURE FERROVIARIE STRATEGICHE DEFINITE DALLA LEGGE OBIETTIVO N. 443/01

LINEA A.V. /A.C. TORINO - VENEZIA Tratta MILANO - VERONA
Lotto funzionale QUADRUPLICAMENTO EST IN USCITA DA BRESCIA

STUDIO ARCHEOLOGICO

Carta del rischio archeologico relativo. Tav. 6 di 18

SCALA : 1:1000

COMMESSA	LOTTO	FASE	ENTE	TIPO DOC.	OPERA/DISCIPLINA	PROGR.	REV.
I N 0 W	0 0	R	2 2	N 7	A H 0 0 0 1	0 0 6	B

Rev.	Descrizione	Redatto	Data	Verificato	Data	Approvato	Data	Autorizzato/Data
A	Emissione Esecutiva	P. Terenzi	maggio 2019	G. Forlano	maggio 2019	A. Campanella	maggio 2019	D. Ludovici
B	Aggiornamento a seguito nuovi input Dicembre 2019	P. Terenzi	febbraio 2020	G. Forlano	febbraio 2020	A. Campanella	febbraio 2020	febbraio 2020

ITALFERR S.p.A.
Dott. Ing. Dario Ludovici
Ordine degli Ingegneri di Roma
n. 6431

File: IN0W00R22N7AH0001006B.dwg

n. Elab.:

CUP: F81H91000000008