

KEY-PLAN
Scala 1:50000

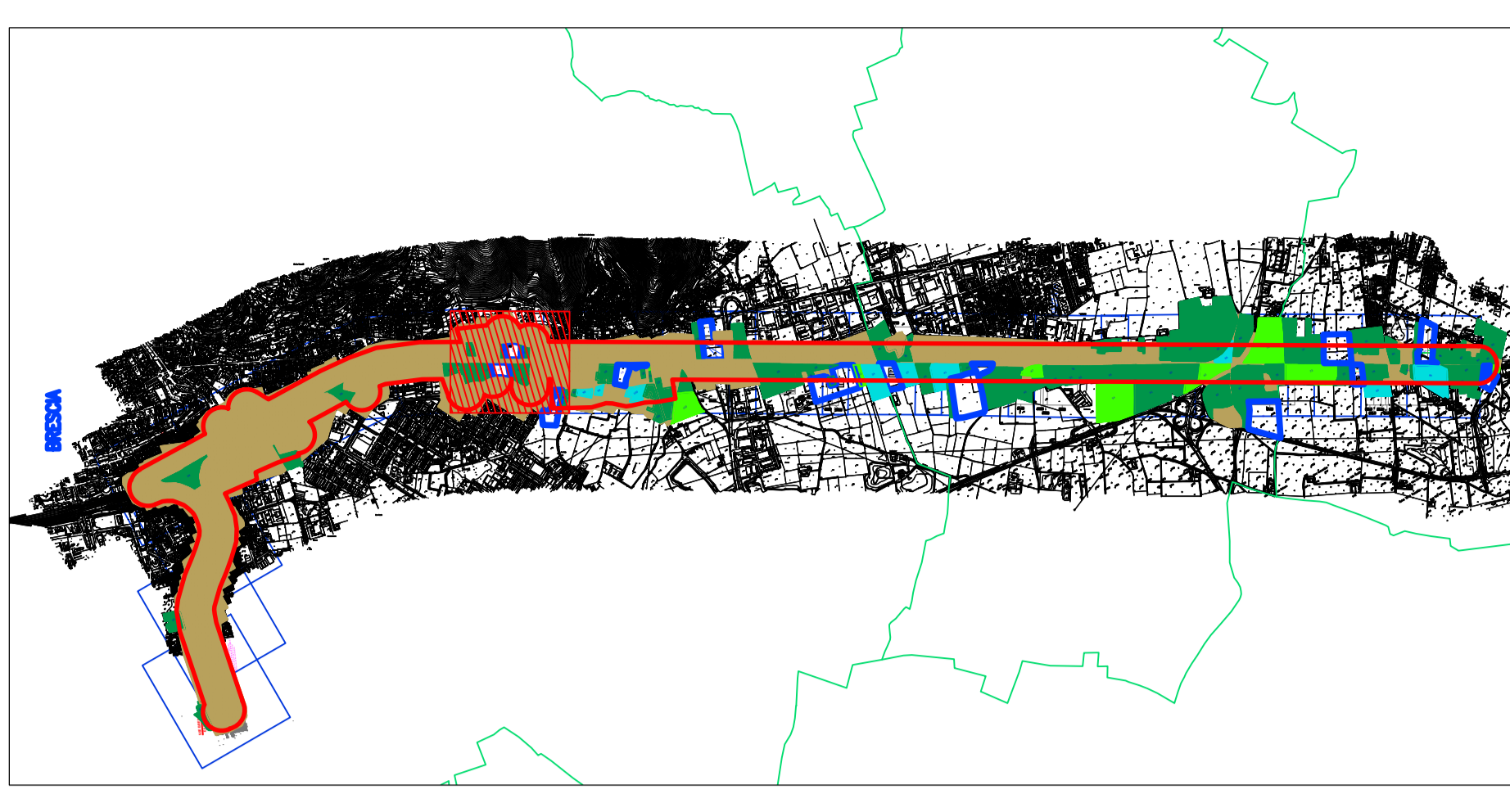

NUMERO DELL'UNITÀ DI RICOGNIZIONE
05

ANOMALIA DA FOTINTERPRETAZIONE
NUMERO
A01

ESTENSIONE

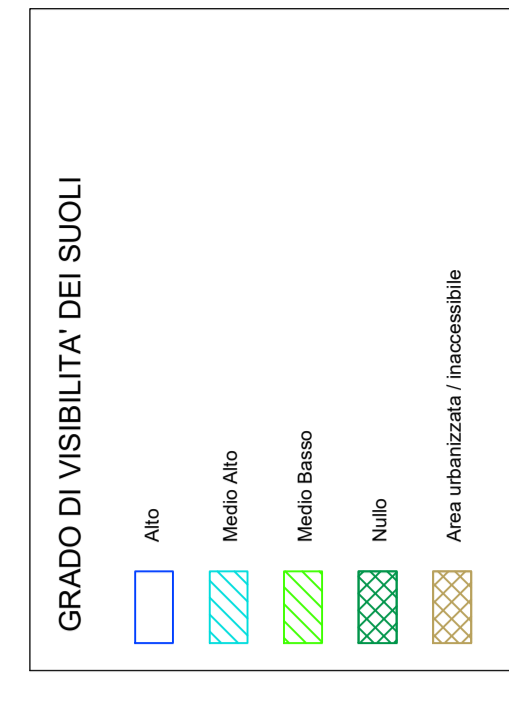

COMITENTE:



PROGETTAZIONE:



U.O. ARCHITETTURA AMBIENTE E TERRITORIO

PROGETTO PRELIMINARE

INFRASTRUTTURE FERROVIARIE STRATEGICHE DEFINITE DALLA LEGGE OBIETTIVO N. 443/01

LINEA A.V./A.C. TORINO - VENEZIA Tratta MILANO - VERONA
Lotto funzionale QUADRUPPLICAMENTO EST IN USCITA DA BRESCIA

STUDIO ARCHEOLOGICO

Carta della ricognizione e della visibilità dei suoli - Tav. 5 di 18

SCALA :
1:1000

COMMESSA LOTTO FASE ENTE TIPO DOC. OPERA/DISCIPLINA PROG. REV.

INOM	00	R	22	N7	AH00/01	023	B
Rev.	Descrizione	Redatto	Data	Verificato	Data	Approvato	Data
A	Elaborazione Esclusiva	P. Tassinari	14/05/2015	E. Furlan	14/05/2015	R. Caporali	14/05/2015
B	Forma Finali Documenti 2D/3D	P. Tassinari	14/05/2015	E. Furlan	14/05/2015	R. Caporali	14/05/2015

FILE: M:\PROGETTI\2015\A01\023B.dwg N. EMB. CUP: F81H9100000008

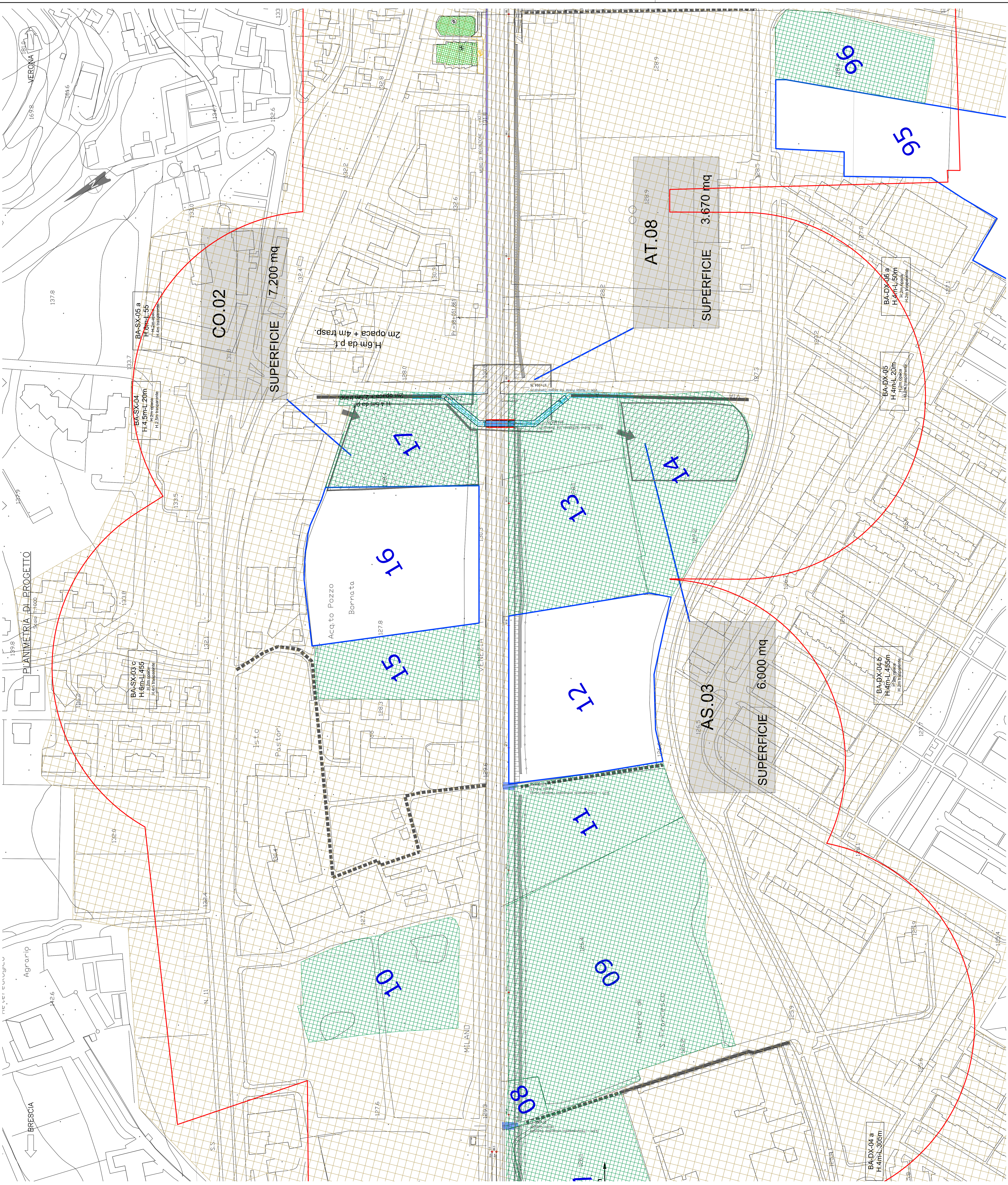

PLANIMETRIA DI PROGETTO
Scala 1:1000

BRESCIA
Agrario
MILANO
VENEZIA