

KEY-PLAN  
SCALE 1:50000

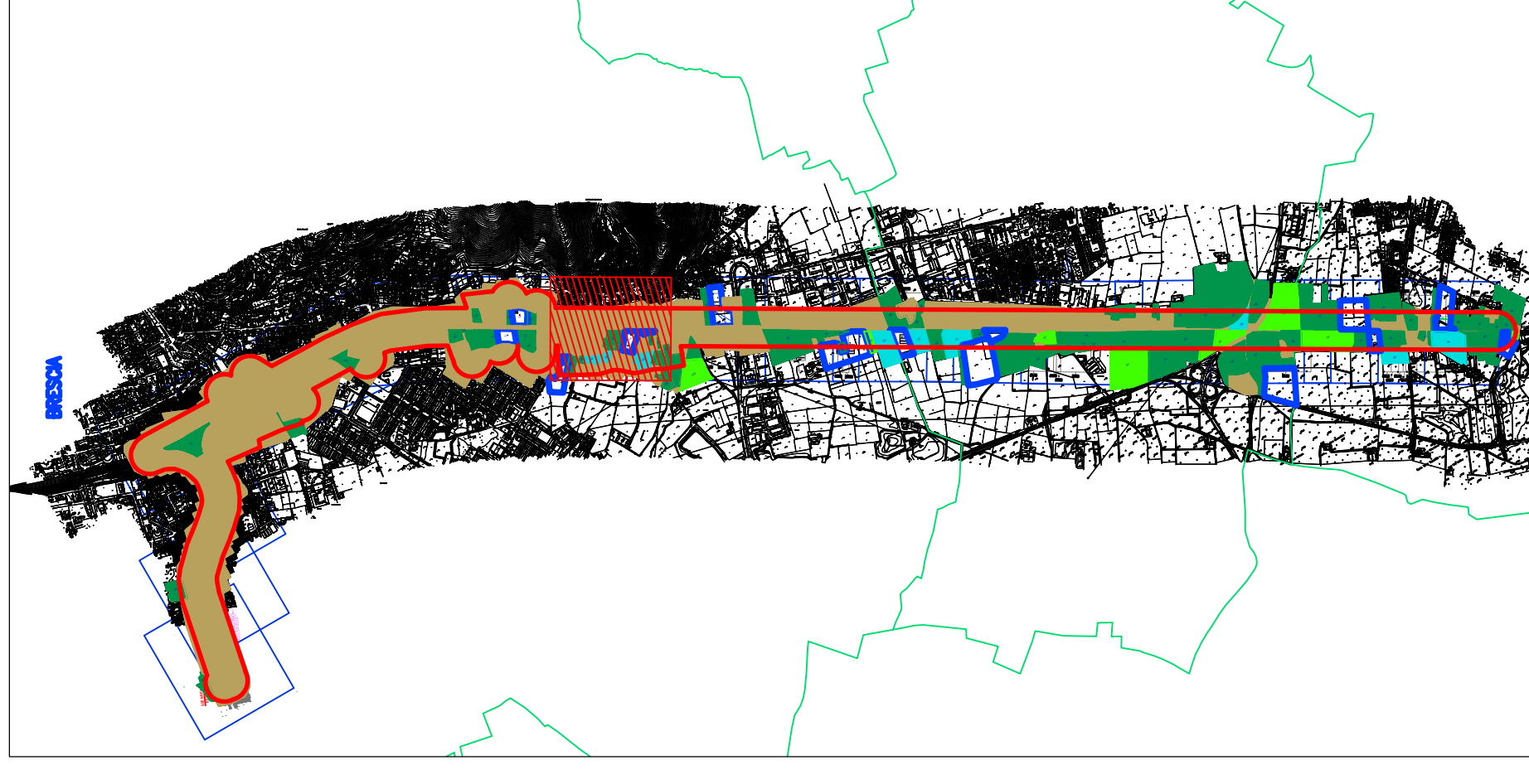

ANOMALIA DA FOTINTERPRETAZIONE  
NUMERO 05  
NUMERO DELL'UNITA' DI RICOGNIZIONE  
NUMERO A01

ESTENSIONE

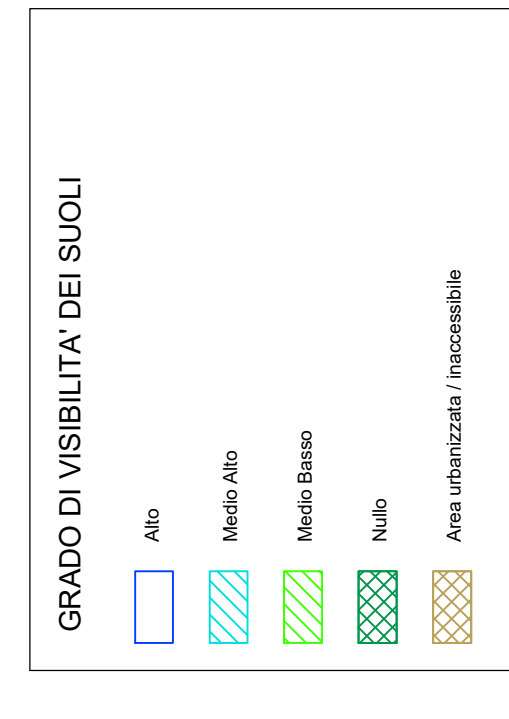

COMITENTE: **RAI** GRUPPO FERROVIARIE DELLO STATO ITALIANO  
PROGETTAZIONE: **ITALFERR** INFRASTRUTTURE FERROVIARIE DELLO STATO ITALIANO

U.O. ARCHITETTURA AMBIENTE E TERRITORIO  
PROGETTO PRELIMINARE  
INFRASTRUTTURE FERROVIARIE STRATEGICHE DEFINITE DALLA LEGGE OBIETTIVO N. 443/01  
LINEA A.V./A.C. TORINO - VENEZIA Tratta MILANO - VERONA  
Lotto funzionale QUADRUPPLICAMENTO EST IN USCITA DA BRESCIA

STUDIO ARCHEOLOGICO  
Carta della ricognizione e della visibilità dei suoli - Tav. 6 di 18  
SCALA: 1:1000

Rev.	Descrizione	Intorno	Rev.	Data	Verificato	Data	Autore
00		R	22	17	AH0001	024	B

INOMI: 00, R, 22, 17, AH0001, 024, B

Autore: D. Lodi  
Data: 17/05/2011  
Verificato: 22/05/2011  
Autore: D. Lodi  
Data: 17/05/2011  
Verificato: 22/05/2011

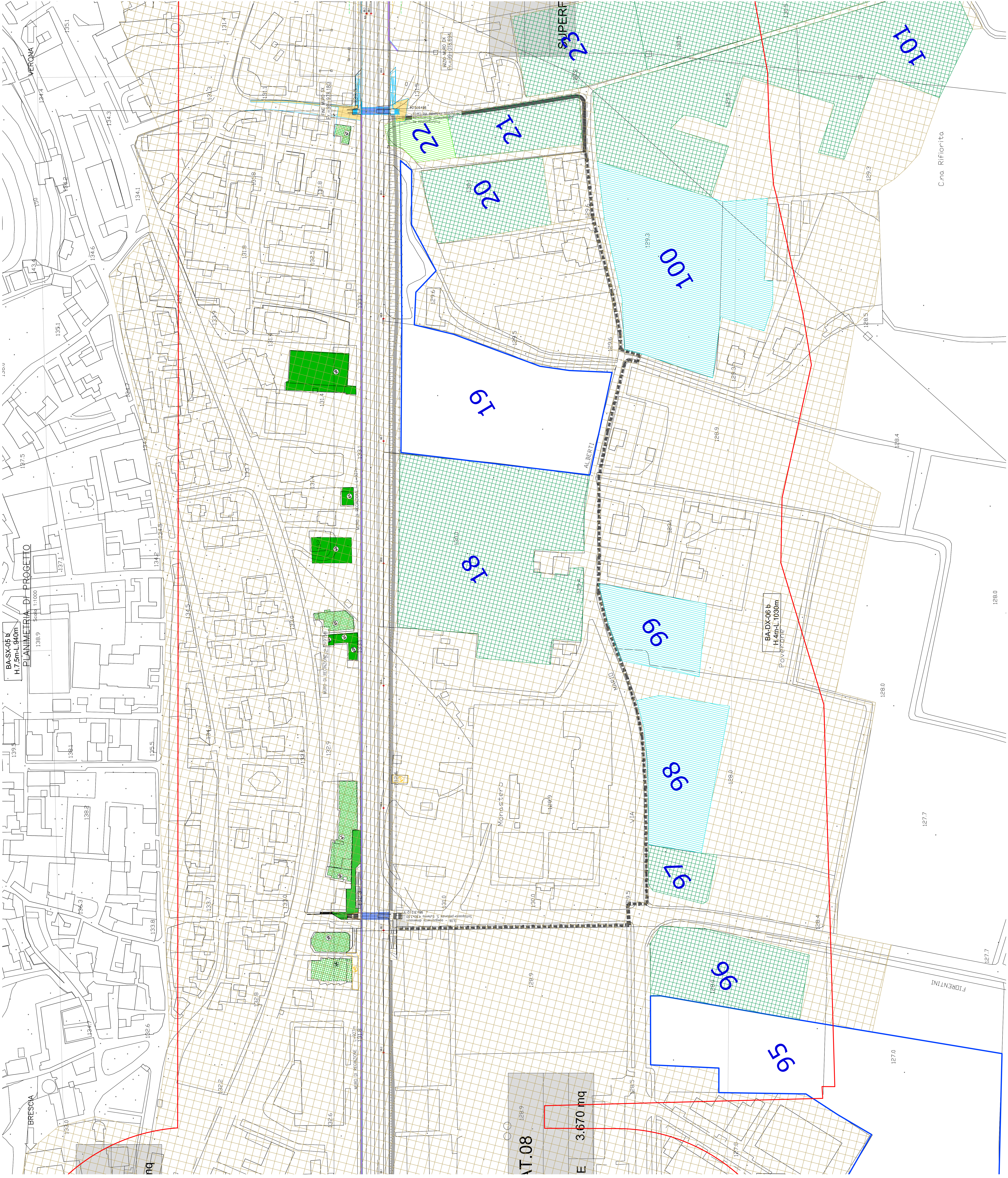

BA-SX-05 b  
H.7.5m-L.94.0m  
PLANIMETRIA DI PROGETTO

BA-DX-06 b  
H.4m-L.103.0m  
POVEROTTE

AT.08  
E 3.670 mq

C.na. Rifiorita

FLORENTINI

128.0

127.7

127.7

128.0

CUP: F81H9100000008