

VISTE AEREE

STATO DI FATTO



Via Carlo Zima Via Enrico Carini Sottovia Via Luigi Cadorna Sottovia Via Enrico Ferri Cavalcavia Massimiliano Kolbe

REZZATO

NUOVO TRACCIATO E INTERFERENZE

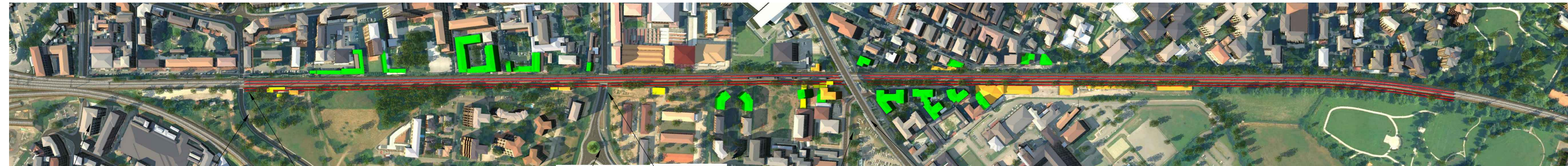

Via Carlo Zima Via Enrico Carini Sottovia Via Luigi Cadorna Sottovia Via Enrico Ferri Cavalcavia Massimiliano Kolbe

REZZATO

DEMOLIZIONE INTERFERENZE

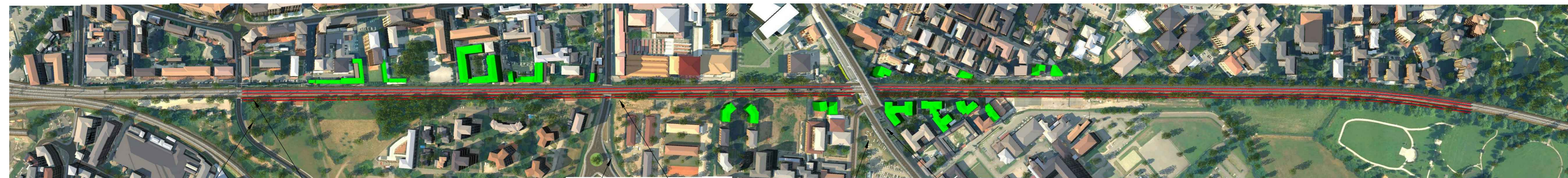

Via Carlo Zima Via Enrico Carini Sottovia Via Luigi Cadorna Sottovia Via Enrico Ferri Cavalcavia Massimiliano Kolbe

REZZATO

QUADRUPPLICAMENTO LINEA

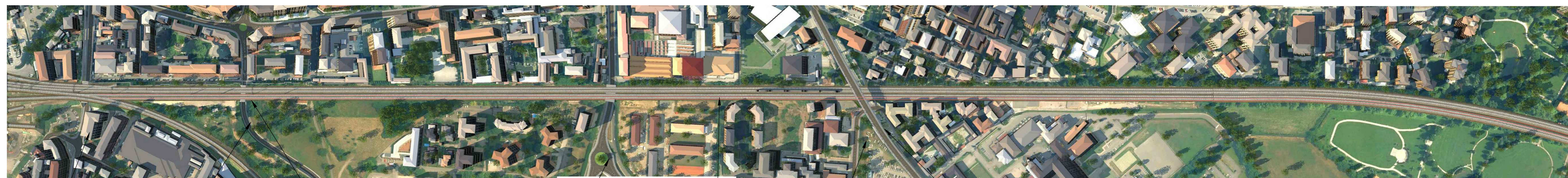

Via Carlo Zima Via Enrico Carini Sottovia Via Luigi Cadorna Nuovo tracciato Via Enrico Ferri Cavalcavia Massimiliano Kolbe

REZZATO



Via Carlo Zima Via Enrico Carini Sottovia Via Luigi Cadorna Sottovia Via Enrico Ferri Cavalcavia Massimiliano Kolbe

REZZATO

LEGENDA

- Nuova linea ferroviaria
- Edifici ricadenti nella fascia di 3m
- Edifici ricadenti nella fascia di 3m non residenziali
- Edifici ricadenti nella fascia di 10m
- Edifici ricadenti nella fascia di 10m non residenziali

COMMITTENTE:  RFI
RETE FERROVIARIA ITALIANA
GRUPPO FERROVIE DELLO STATO ITALIANE

PROGETTAZIONE:  ITAFERR
GRUPPO FERROVIE DELLO STATO ITALIANE

U.O. INFRASTRUTTURE NORD

PROGETTO PRELIMINARE

INFRASTRUTTURE FERROVIARIE STRATEGICHE DEFINITE DALLA LEGGE OBIETTIVO N. 443/01

LINEA A.V./A.C. TORINO - VENEZIA Tratta MILANO - VERONA
Lotto funzionale QUADRUPPLICAMENTO EST IN USCITA DA BRESCIA

CS01 Progetto dell'infrastruttura

VISTE AEREE - PIANTE

SCALA:

COMMESSA	LOTTO	FASE	ENTE	TIPO DOC.	OPERA/DISCIPLINA	PROGR.	REV.
INOV	00	R	26	AX	11F0000	103	A

Rev.	Descrizione	Redatto	Data	Verificato	Data	Approvato	Data	Autorizzato/Data
A	Emissione Esecutiva	P. Luciani	Giugno 2019	C. Laborta	Giugno 2019	A. Campeggio	Giugno 2019	F. Sacchi Giugno 2019