

COMMITTENTE:



PROGETTAZIONE:



## DIREZIONE TECNICA

U.O. Architettura, Ambiente e Territorio  
Cantierizzazione e Interferenze Sottoservizi

## PROGETTO PRELIMINARE

LINEA A.V. / A.C. TORINO - VENZA  
TRATTA MILANO - VERONA  
LOTTO FUNZIONALE QUADRUPPLICAMENTO IN USCITA DA BRESCIA EST

## INTERFERENZE CON PUBBLICI SERVIZI

### Dossier Censimento Sottoservizi

COMMESSA    LOTTO    FASE    ENTE    TIPO DOC.    OPERA / DISCIPLINA    PROGR.    REV.

I N O W    0 0    R    5 3    R G    S I 0 0 0 0    0 0 1    A

Rev.	Descrizione	Redatto	Data	Verificato	Data	Approvato	Data	Autorizzato
A	EMISSIONE	D. MANI <i>Dario Mani</i>	Febbraio 2020	M. BINI <i>M. Bini</i>	Febbraio 2020	A. CAMPANELLA <i>A. Campanella</i>	Febbraio 2020	S. IMA <i>S. Ima</i>

ITALFERR S.p.A.  
U.O. Architettura Ambiente e Territorio  
Cantierizzazione e Interferenze Sottoservizi  
Dott. Ing. Stefano Maccheri  
Ordine degli Ingegneri della Provincia di Roma  
n. A19935

CUP: F81H9100000008

## QUADRO SINOTTICO ENTI TERRITORIALI GESTIONE SERVIZI E SOTTOSERVIZI DI RETE

### Tabella riepilogativa dell'attività di censimento

Il progetto in oggetto nasce dalla richiesta di RFI di sviluppare il progetto preliminare dell'ingresso urbano dell'Interconnessione di Brescia Est, che è parte integrante del lotto funzionale Brescia-Verona (Tratta AV/AC Milano-Verona), ed ha origine alla radice Est della stazione di Brescia centrale e termina in corrispondenza del punto in cui detto quadruplicamento si discosta dalla Linea Storica in direzione sud.

Il progetto di quadruplicamento si sviluppa secondo le progressive della linea AV, dal km 94+680 (sottopasso stradale via Zima) al km 105+384 (inizio tratta AV Brescia-Verona) per uno sviluppo complessivo di 10.7km.

L'intervento si sviluppa in affiancamento alla linea storica Milano-Venezia e interessa il fitto tessuto urbano di Brescia per circa 6 km, attraversa il comune di Rezzato con la relativa Stazione ferroviaria (3,5 km circa) lambendone l'abitato, e termina nel territorio di Mazzano in un'area ad uso prevalentemente agricolo.



*Vista aerea dell'area di intervento*

Ai fini della corretta progettazione delle opere è necessario individuare la presenza e la tipologia dei sottoservizi posti parallelamente o in attraversamento all'intervento ferroviario.

Come prima attività, trattandosi di un intervento di quadruplicamento in sede da realizzare in prossimità della linea esistente dalla progressiva 83+000 alla progressiva 95+000, sono state richieste a RFI/Ferservizi, con mail del 17/5/2019 e del 29/5/2019 l'elenco delle convenzioni già stipulate con Enti gestori di sottoservizi presenti sulla tratta ferroviaria dalla pK 83+000 alla pK 95+000 della linea esistente Milano - Venezia.

A seguito della mail ricevuta in data 18/6/2019 da Ferservizi, si riporta l'elenco dei sottoservizi già convenzionati.

A tutt'oggi non risultano pervenute le convenzioni citate nell'elenco.

Inoltre, è stato effettuato un sopralluogo dal GdP in data 05/10/2018.

Successivamente, sulla base dell'elenco delle convenzioni di cui sopra e del progetto, sono state inviate agli enti territorialmente competenti una comunicazione pec del 19/6/2019 con allegato il progetto. Nella stessa comunicazione si è richiesta la conferma e/o comunicazione dei sottoservizi potenzialmente interferenti e di dettagli ai fini della loro risoluzione, comunicando, tra l'altro, i nominativi dei referenti da contattare per la parte tecnica. Di seguito si riporta l'elenco degli enti contattati via PEC e relativi riscontri.

ENTE	Lettera richiesta censimento ITALFERR (PEC del)	Riscontri dagli enti (e-mail del)	SINTESI RISCONTRO
Comune di Verona	19/06/2019		
Comune di Brescia	19/06/2019		
A2A S.p.A.	19/06/2019		
Unareti S.p.A.	19/06/2019		
Italgen	19/06/2019		
Comune di Mazzano	19/06/2019		
Fastweb S.p.A.	19/06/2019		
Comaer	19/06/2019		
Autodspd	19/06/2019		
AGSM	19/06/2019		
Acqueveronesi	19/06/2019		
Acquevenete	19/06/2019	Contatto telefonico	Non di loro competenza
Comune di Lendinara	19/06/2019		
Infratel	19/06/2019	19/06/2019	No sottoservizi
TEA S.p.A.	19/06/2019	19/06/2019	No sottoservizi
Comune di Mantova	19/06/2019		
IES Italiana	19/06/2019	21/06/2019	No sottoservizi
SEI srl	19/06/2019	19/06/2019	No sottoservizi
Enel S.p.A. E-distribuzione S.p.A.	19/06/2019	Mail 04-07/02/2020	Non di loro competenza
Telecom Italia S.p.A.	19/06/2019	Mail 10/02/2020	Ricevute planimetrie
Terna	19/06/2019	Mail 03/02/2020	Ricevute planimetrie
SNAM	Mail 31/01/2020		

In definitiva, di seguito si riporta una tabella riassuntiva con tutti i sottoservizi censiti a seguito della lista fornita da Ferservizi e dei riscontri del sopralluogo e della pec precedentemente descritti.

n.	PROGRESSIVA	TIPOLOGIA	Contratto n.	ENTE
1	82+892	FOGNATURA	1000000071198	ACQUEVENETE SPA
2	82+892	FOGNATURA	1000000070533	N.D.
3	82+965	ACQUEDOTTO	1000000075151	ACQUE VERONESI S.C.A.R.L.
4	83+496	FOGNATURA	1000000070187	ACQUEVENETE SPA
5	83+496	FOGNATURA	1000000070524	N.D.
6	83+555	ELETTRODOTTO AT	1000000069262	E-DISTRIBUZIONE SPA
7	83+853	ACQUEDOTTO	1000000066902	ACQUE VERONESI S.C.A.R.L.
8	83+875	ELETTRODOTTO BT	1000000062059	E-DISTRIBUZIONE SPA
9	83+986	FOGNATURA	1000000071414	ACQUE VERONESI S.C.A.R.L.
10	83+997	TELECOMUNICAZIONI	1000000078300	TELECOM ITALIA SPA
11	84+000	TELECOMUNICAZIONI	1000000078316	TELECOM ITALIA SPA
12	84+086	ELETTRODOTTO BT	1000000071861	E-DISTRIBUZIONE SPA
13	84+087	TELECOMUNICAZIONI	1000000078714	TELECOM ITALIA SPA
14	84+094	TELECOMUNICAZIONI	1000000078307	TELECOM ITALIA SPA
15	84+250	ELETTRODOTTO	mail del 07/02/2020	TERNA SPA
16	84+402	ELETTRODOTTO BT	1000000062239	E-DISTRIBUZIONE SPA
17	da 84+450 a 84+550	TELECOMUNICAZIONI	mail del 10/02/2020	TELECOM ITALIA SPA
18	84+507	ACQUEDOTTO	1000000064005	A2A CICLO IDRICO SPA
19	84+598	ELETTRODOTTO MT	1000000062391	E-DISTRIBUZIONE SPA
20	84+650	TELECOMUNICAZIONI	mail del 10/02/2020	TELECOM ITALIA SPA
21	84+660	FOGNATURA	1000000053544	IMMOBILIARE IL DOSSO SRL
22	84+982	ELETTRODOTTO AT	2000000009168	E-DISTRIBUZIONE SPA
23	85+000	TELECOMUNICAZIONI	mail del 10/02/2020	TELECOM ITALIA SPA
24	85+000	TELECOMUNICAZIONI	mail del 10/02/2020	TELECOM ITALIA SPA
25	85+970	FOGNATURA	2000000003196	A2A CICLO IDRICO SPA
26	86+052	TELECOMUNICAZIONI	1000000068486	ASM BRESCIA SPA
27	86+052	TELECOMUNICAZIONI	1000000078948	TELECOM ITALIA SPA
28	86+367	FOGNATURA	1000000015299	CONCORDE SRL
29	86+487	TELECOMUNICAZIONI	1000000078707	TELECOM ITALIA SPA

n.	PROGRESSIVA	TIPOLOGIA	Contratto n.	ENTE
30	86+491	FOGNATURA	1000000038885	CONCORDE SRL
31	86+865	TELECOMUNICAZIONI	1000000078700	TELECOM ITALIA SPA
32	87+015	ELETTRODOTTO MT	1000000062404	E-DISTRIBUZIONE SPA
33	87+078	FOGNATURA	2000000000612	A2A CICLO IDRICO SPA
34	87+090	TELECOMUNICAZIONI	1000000079208	TELECOM ITALIA SPA
35	87+143	TELECOMUNICAZIONI	1000000076924	TELECOM ITALIA SPA
36	87+250	TELECOMUNICAZIONI	mail del 10/02/2020	TELECOM ITALIA SPA
37	87+407	TELECOMUNICAZIONI	1000000078656	TELECOM ITALIA SPA
38	87+407	ELETTRODOTTO MT	1000000068486	ASM BRESCIA SPA
39	87+409	TELECOMUNICAZIONI	1000000078720	TELECOM ITALIA SPA
40	87+666	ACQUEDOTTO	2000000006259	TEA TERRITORIO ENERGIA AMBIENTE SPA
41	87+930	TELECOMUNICAZIONI	mail del 10/02/2020	TELECOM ITALIA SPA
42	88+016	FOGNATURA	1000000010540	COMUNE DI BRESCIA
43	88+056	TELECOMUNICAZIONI	1000000078833	TELECOM ITALIA SPA
44	88+064	N.D.	1000000068471	A2A CICLO IDRICO SPA
45	88+064	N.D.	1000000063977	UNARETI SPA
46	88+066	TELECOMUNICAZIONI	1000000078728	TELECOM ITALIA SPA
47	88+091	N.D.	1000000056951	AERONATICA MILITARE 1 ROI
48	88+158	ELETTRODOTTO AT	1000000079147	UNARETI SPA
49	88+161	ELETTRODOTTO AT	1000000079173	UNARETI SPA
50	88+220	TELECOMUNICAZIONI	mail del 10/02/2020	TELECOM ITALIA SPA
51	88+260	TELECOMUNICAZIONI	1000000078497	TELECOM ITALIA SPA
52	88+265	TELECOMUNICAZIONI	1000000078649	TELECOM ITALIA SPA
53	da 88+270 a 88+337	ELETTRODOTTO	mail del 07/02/2020	TERNA SPA
54	88+707	N.D.	1000000072283	COMUNE DI BRESCIA
55	88+766	FOGNATURA	1000000084451	COMPLESSO PANTA REI
56	88+840	TELECOMUNICAZIONI	mail del 10/02/2020	TELECOM ITALIA SPA
57	88+947	FOGNATURA	1000000075104	ACQUEVENETE SPA
58	89+271	TELECOMUNICAZIONI	1000000078490	TELECOM ITALIA SPA
59	89+430	TELECOMUNICAZIONI	mail del 10/02/2020	TELECOM ITALIA SPA

n.	PROGRESSIVA	TIPOLOGIA	Contratto n.	ENTE
60	89+490	TELECOMUNICAZIONI	2000000012784	INFRATEL ITALIA SPA
61	89+898	ELETTRODOTTO	mail del 07/02/2020	TERNA SPA
62	89+950	FOGNATURA	1000000071567	ACQUE VERONESI S.C.A.R.L.
63	90+418	ACQUEDOTTO	1000000071430	ACQUE VERONESI S.C.A.R.L.
64	90+616	ELETTRODOTTO BT	1000000062002	E-DISTRIBUZIONE SPA
65	90+654	ACQUEDOTTO	1000000011183	TEA TERRITORIO ENERGIA AMBIENTE SPA
66	90+671	ELETTRODOTTO BT	1000000069313	E-DISTRIBUZIONE SPA
67	90+808	ELETTRODOTTO AT	1000000061349	E-DISTRIBUZIONE SPA
68	91+076	N.D.	1000000056959	AERONATICA MILITARE 1 ROI
69	91+121	TELECOMUNICAZIONI	1000000078384	TELECOM ITALIA SPA
70	91+124	ELETTRODOTTO AT	1000000061215	E-DISTRIBUZIONE SPA
71	91+136	TELECOMUNICAZIONI	1000000078269	TELECOM ITALIA SPA
72	91+276	ELETTRODOTTO AT	1000000073364	E-DISTRIBUZIONE SPA
73	91+305	ELETTRODOTTO AT	1000000061307	E-DISTRIBUZIONE SPA
74	91+325	ACQUEDOTTO	2000000005036	TEA TERRITORIO ENERGIA AMBIENTE SPA
75	91+350	TELECOMUNICAZIONI	mail del 10/02/2020	TELECOM ITALIA SPA
76	91+645	ACQUEDOTTO	2000000010454	TEA TERRITORIO ENERGIA AMBIENTE SPA
77	91+645	N.D.	2000000015664	TEASEI SRL SERVIZI ENERGETICI INTEGRATI
78	91+827	FOGNATURA	1000000066774	N.D.
79	92+222	N.D.	1000000070406	AUTOSTRDA BS-VR-VI-PD SPA
80	92+278	ELETTRODOTTO AT	1000000061033	E-DISTRIBUZIONE SPA
81	92+286	FOGNATURA	1000000008466	AGSM VERONA SPA
82	92+523	ACQUEDOTTO	1000000011160	TEA TERRITORIO ENERGIA AMBIENTE SPA
83	92+596	ELETTRODOTTO BT	1000000042198	TERNA SPA
84	92+660	FOGNATURA	N.D.	N.D.
85	92+660	FOGNATURA	2000000006132	COSTA SVILUPPO SPA
86	92+670	ELETTRODOTTO	mail del 07/02/2020	TERNA SPA
87	92+672	ELETTRODOTTO BT	1000000062187	E-DISTRIBUZIONE SPA
88	92+718	TELECOMUNICAZIONI	2000000000622	FASTWEB SPA
89	92+728	ELETTRODOTTO BT	1000000049605	TELECOM ITALIA SPA

n.	PROGRESSIVA	TIPOLOGIA	Contratto n.	ENTE
90	92+775	ELETTRODOTTO AT	1000000056775	N.D.
91	92+784	TELECOMUNICAZIONI	1000000078276	TELECOM ITALIA SPA
92	92+797	GASDOTTO	1000000073136	TEA TERRITORIO ENERGIA AMBIENTE SPA
93	92+803	GASDOTTO	2000000010458	TEA TERRITORIO ENERGIA AMBIENTE SPA
94	92+804	GASDOTTO	2000000015665	TEASEI SRL SERVIZI ENERGETICI INTEGRATI
95	92+806	ACQUEDOTTO	2000000015663	TEA ACQUE SRL
96	92+880	ACQUEDOTTO	1000000056747	N.D.
97	92+966	ELETTRODOTTO MT	N.D.	N.D.
98	93+204	ACQUEDOTTO	1000000073312	TEA TERRITORIO ENERGIA AMBIENTE SPA
99	93+449	GASDOTTO	1000000063935	TEA TERRITORIO ENERGIA AMBIENTE SPA
100	93+473	ELETTRODOTTO AT	1000000019233	E-DISTRIBUZIONE SPA
101	93+475	FOGNATURA	1000000070517	ACQUEVENETE SPA
102	93+760	ELETTRODOTTO BT	2000000004095	ITALGEN SPA
103	93+996	ELETTRODOTTO MT	2000000010637	UNARETI SPA
104	94+000	ELETTRODOTTO BT	1000000078737	TELECOM ITALIA SPA
105	94+005	FOGNATURA	2000000007896	A2A CICLO IDRICO SPA
106	94+010	ELETTRODOTTO BT	1000000083489	UNARETI SPA
107	94+010	ELETTRODOTTO BT	1000000068547	A2A CICLO IDRICO SPA
108	94+013	ELETTRODOTTO BT	1000000068572	A2A SPA
109	94+022	ELETTRODOTTO BT	1000000067683	A2A SPA
110	94+150	TELECOMUNICAZIONI	mail del 10/02/2020	TELECOM ITALIA SPA
111	94+150	TELECOMUNICAZIONI	mail del 10/02/2020	TELECOM ITALIA SPA
112	94+252	FOGNATURA	1000000085658	IES - ITALIANA ENERGIA SERVIZI SPA
113	94+260	ACQUEDOTTO	1000000069947	N.D.
114	94+260	FOGNATURA	1000000069938	N.D.
115	94+520	ELETTRODOTTO BT	1000000083450	UNARETI SPA
116	94+873	FOGNATURA	1000000071287	COMUNE DI VERONA
117	94+873	FOGNATURA	1000000073530	ACQUE VERONESI S.C.A.R.L.
118	94+880	FOGNATURA	1000000066291	ACQUE VERONESI S.C.A.R.L.
119	94+912	ELETTRODOTTO BT	1000000068533	A2A SPA

n.	PROGRESSIVA	TIPOLOGIA	Contratto n.	ENTE
120	94+912	FOGNATURA	1000000067217	COMUNE DI MAZZANO (BS)
121	95+039	FOGNATURA	1000000073548	ACQUE VERONESI S.C.A.R.L.
122	95+039	FOGNATURA	1000000067024	COMUNE DI VERONA
123	95+099	FOGNATURA	1000000012543	IES - ITALIANA ENERGIA SERVIZI SPA
124	95+099	ACQUEDOTTO	2000000001295	TEA TERRITORIO ENERGIA AMBIENTE SPA
125	95+099	ACQUEDOTTO	2000000005363	IES - ITALIANA ENERGIA SERVIZI SPA
126	95+169	ELETTRODOTTO BT	1000000062268	E-DISTRIBUZIONE SPA
127	95+171	ELETTRODOTTO BT	1000000068580	A2A SPA
128	95+174	ELETTRODOTTO BT	1000000088853	UNARETI SPA
129	95+474	TELECOMUNICAZIONI	1000000079200	TELECOM ITALIA SPA
130	95+480	TELECOMUNICAZIONI	1000000078575	TELECOM ITALIA SPA
131	95+532	FOGNATURA	1000000056433	TEA TERRITORIO ENERGIA AMBIENTE SPA
132	95+545	ACQUEDOTTO	2000000001294	TEA TERRITORIO ENERGIA AMBIENTE SPA
133	95+545	ACQUEDOTTO	2000000005362	IES - ITALIANA ENERGIA SERVIZI SPA
134	96+906	TELECOMUNICAZIONI	2000000009296	TELECOM ITALIA SPA
135	N.D.	GASDOTTO	N.D.	N.D.
136	84+750	CENTRALE TERMICA CONDOMINIALE	Sopralluogo GdP	Comune di Brescia





**LINEA A.V. / A.C. TORINO - VENZA  
TRATTA MILANO - VERONA  
LOTTO FUNZIONALE QUADRUPPLICAMENTO  
IN USCITA DA BRESCIA EST**

**RELAZIONE DI CENSIMENTO  
DEI SOTTOSERVIZI**

PROGETTO	LOTTO	CODIFICA	DOCUMENTO	REV.	FOGLIO
IN0W	00	R 53 RG	SI0000 001	A	8 di 143

## SOTTOSERVIZIO N° 1

**Tipologia:** FOGNATURA

**Note:** Attraversamento

**Ubicazione:** Linea storica Milano - Venezia alla pk 82+892  
Comune di Brescia

**Titolare del servizio interferente:** ACQUEVENETE SPA

**Documenti reperiti:** contratto n. 1000000071198



**LINEA A.V. / A.C. TORINO - VENZA  
TRATTA MILANO - VERONA  
LOTTO FUNZIONALE QUADRUPPLICAMENTO  
IN USCITA DA BRESCIA EST**

**RELAZIONE DI CENSIMENTO  
DEI SOTTOSERVIZI**

PROGETTO	LOTTO	CODIFICA	DOCUMENTO	REV.	FOGLIO
IN0W	00	R 53 RG	SI0000 001	A	9 di 143

## SOTTOSERVIZIO N° 2

**Tipologia:** FOGNATURA

**Note:** Attraversamento

**Ubicazione:** Linea storica Milano - Venezia alla pk 82+892  
Comune di Brescia

**Titolare del servizio interferente:** N.D.

**Documenti reperiti:** contratto n. 1000000070533



**LINEA A.V. / A.C. TORINO - VENZA  
TRATTA MILANO - VERONA  
LOTTO FUNZIONALE QUADRUPPLICAMENTO  
IN USCITA DA BRESCIA EST**

**RELAZIONE DI CENSIMENTO  
DEI SOTTOSERVIZI**

PROGETTO	LOTTO	CODIFICA	DOCUMENTO	REV.	FOGLIO
IN0W	00	R 53 RG	SI0000 001	A	10 di 143

### SOTTOSERVIZIO N° 3

**Tipologia: ACQUEDOTTO**

**Note:** Attraversamento

**Ubicazione:** Linea storica Milano - Venezia alla pk 82+965  
Comune di Brescia

**Titolare del servizio interferente:** ACQUE VERONESI S.C.A.R.L.

**Documenti reperiti:** contratto n. 1000000075151



**LINEA A.V. / A.C. TORINO - VENZA  
TRATTA MILANO - VERONA  
LOTTO FUNZIONALE QUADRUPPLICAMENTO  
IN USCITA DA BRESCIA EST**

**RELAZIONE DI CENSIMENTO  
DEI SOTTOSERVIZI**

PROGETTO	LOTTO	CODIFICA	DOCUMENTO	REV.	FOGLIO
IN0W	00	R 53 RG	SI0000 001	A	11 di 143

## SOTTOSERVIZIO N° 4

**Tipologia:** FOGNATURA

**Note:** Attraversamento

**Ubicazione:** Linea storica Milano - Venezia alla pk 83+496  
Comune di Brescia

**Titolare del servizio interferente:** ACQUEVENETE SPA

**Documenti reperiti:** contratto n. 1000000070187



**LINEA A.V. / A.C. TORINO - VENZA  
TRATTA MILANO - VERONA  
LOTTO FUNZIONALE QUADRUPPLICAMENTO  
IN USCITA DA BRESCIA EST**

**RELAZIONE DI CENSIMENTO  
DEI SOTTOSERVIZI**

PROGETTO	LOTTO	CODIFICA	DOCUMENTO	REV.	FOGLIO
IN0W	00	R 53 RG	SI0000 001	A	12 di 143

## SOTTOSERVIZIO N° 5

**Tipologia:** FOGNATURA

**Note:** Attraversamento

**Ubicazione:** Linea storica Milano - Venezia alla pk 83+496  
Comune di Brescia

**Titolare del servizio interferente:** N.D.

**Documenti reperiti:** contratto n. 1000000070524



**LINEA A.V. / A.C. TORINO - VENZA  
TRATTA MILANO - VERONA  
LOTTO FUNZIONALE QUADRUPPLICAMENTO  
IN USCITA DA BRESCIA EST**

**RELAZIONE DI CENSIMENTO  
DEI SOTTOSERVIZI**

PROGETTO	LOTTO	CODIFICA	DOCUMENTO	REV.	FOGLIO
IN0W	00	R 53 RG	SI0000 001	A	13 di 143

## SOTTOSERVIZIO N° 6

**Tipologia:** ELETTRODOTTO AT

**Note:** Attraversamento

**Ubicazione:** Linea storica Milano - Venezia alla pk 83+555  
Comune di Brescia

**Titolare del servizio interferente:** E-DISTRIBUZIONE SPA

**Documenti reperiti:** contratto n. 1000000069262



**LINEA A.V. / A.C. TORINO - VENZA  
TRATTA MILANO - VERONA  
LOTTO FUNZIONALE QUADRUPPLICAMENTO  
IN USCITA DA BRESCIA EST**

**RELAZIONE DI CENSIMENTO  
DEI SOTTOSERVIZI**

PROGETTO	LOTTO	CODIFICA	DOCUMENTO	REV.	FOGLIO
IN0W	00	R 53 RG	SI0000 001	A	14 di 143

## SOTTOSERVIZIO N° 7

**Tipologia: ACQUEDOTTO**

**Note:** Attraversamento interrato

**Ubicazione:** Linea storica Milano - Venezia alla pk 83+853  
Comune di Brescia

**Titolare del servizio interferente:** ACQUE VERONESI S.C.A.R.L.

**Documenti reperiti:** contratto n. 1000000066902



**LINEA A.V. / A.C. TORINO - VENZA  
TRATTA MILANO - VERONA  
LOTTO FUNZIONALE QUADRUPPLICAMENTO  
IN USCITA DA BRESCIA EST**

**RELAZIONE DI CENSIMENTO  
DEI SOTTOSERVIZI**

PROGETTO	LOTTO	CODIFICA	DOCUMENTO	REV.	FOGLIO
IN0W	00	R 53 RG	SI0000 001	A	15 di 143

## SOTTOSERVIZIO N° 8

**Tipologia:** ELETTRODOTTO BT

**Note:** Attraversamento interrato

**Ubicazione:** Linea storica Milano - Venezia alla pk 83+875  
Comune di Brescia

**Titolare del servizio interferente:** E-DISTRIBUZIONE SPA

**Documenti reperiti:** contratto n. 1000000062059





**LINEA A.V. / A.C. TORINO - VENZA  
TRATTA MILANO - VERONA  
LOTTO FUNZIONALE QUADRUPPLICAMENTO  
IN USCITA DA BRESCIA EST**

**RELAZIONE DI CENSIMENTO  
DEI SOTTOSERVIZI**

PROGETTO	LOTTO	CODIFICA	DOCUMENTO	REV.	FOGLIO
IN0W	00	R 53 RG	SI0000 001	A	16 di 143

## SOTTOSERVIZIO N° 9

**Tipologia: FOGNATURA**

**Note:** Attraversamento

**Ubicazione:** Linea storica Milano - Venezia alla pk 83+986  
Comune di Brescia

**Titolare del servizio interferente:** ACQUE VERONESI S.C.A.R.L.

**Documenti reperiti:** contratto n. 1000000071414



**LINEA A.V. / A.C. TORINO - VENZA  
TRATTA MILANO - VERONA  
LOTTO FUNZIONALE QUADRUPPLICAMENTO  
IN USCITA DA BRESCIA EST**

**RELAZIONE DI CENSIMENTO  
DEI SOTTOSERVIZI**

PROGETTO	LOTTO	CODIFICA	DOCUMENTO	REV.	FOGLIO
IN0W	00	R 53 RG	SI0000 001	A	17 di 143

## SOTTOSERVIZIO N° 10

**Tipologia:** TELECOMUNICAZIONI

**Note:** Attraversamento interrato

**Ubicazione:** Linea storica Milano - Venezia alla pk 83+997  
Comune di Brescia

**Titolare del servizio interferente:** TELECOM ITALIA SPA

**Documenti reperiti:** contratto n. 1000000078300



**LINEA A.V. / A.C. TORINO - VENZA  
TRATTA MILANO - VERONA  
LOTTO FUNZIONALE QUADRUPPLICAMENTO  
IN USCITA DA BRESCIA EST**

**RELAZIONE DI CENSIMENTO  
DEI SOTTOSERVIZI**

PROGETTO	LOTTO	CODIFICA	DOCUMENTO	REV.	FOGLIO
IN0W	00	R 53 RG	SI0000 001	A	18 di 143

## SOTTOSERVIZIO N° 11

**Tipologia: TELECOMUNICAZIONI**

**Note:** Parallelismo aereo

**Ubicazione:** Linea storica Milano - Venezia alla pk 84+000  
Comune di Brescia

**Titolare del servizio interferente:** TELECOM ITALIA SPA

**Documenti reperiti:** contratto n. 1000000078316



**LINEA A.V. / A.C. TORINO - VENZA  
TRATTA MILANO - VERONA  
LOTTO FUNZIONALE QUADRUPPLICAMENTO  
IN USCITA DA BRESCIA EST**

**RELAZIONE DI CENSIMENTO  
DEI SOTTOSERVIZI**

PROGETTO	LOTTO	CODIFICA	DOCUMENTO	REV.	FOGLIO
IN0W	00	R 53 RG	SI0000 001	A	19 di 143

## SOTTOSERVIZIO N° 12

**Tipologia:** ELETTRODOTTO BT

**Note:** Attraversamento

**Ubicazione:** Linea storica Milano - Venezia alla pk 84+086  
Comune di Brescia

**Titolare del servizio interferente:** E-DISTRIBUZIONE SPA

**Documenti reperiti:** contratto n. 1000000071861



**LINEA A.V. / A.C. TORINO - VENZA  
TRATTA MILANO - VERONA  
LOTTO FUNZIONALE QUADRUPPLICAMENTO  
IN USCITA DA BRESCIA EST**

**RELAZIONE DI CENSIMENTO  
DEI SOTTOSERVIZI**

PROGETTO	LOTTO	CODIFICA	DOCUMENTO	REV.	FOGLIO
IN0W	00	R 53 RG	SI0000 001	A	20 di 143

## SOTTOSERVIZIO N° 13

**Tipologia: TELECOMUNICAZIONI**

**Note:** Attraversamento inferiore

**Ubicazione:** Linea storica Milano - Venezia alla pk 84+087  
Comune di Brescia

**Titolare del servizio interferente:** TELECOM ITALIA SPA

**Documenti reperiti:** contratto n. 1000000078714



**LINEA A.V. / A.C. TORINO - VENZA  
TRATTA MILANO - VERONA  
LOTTO FUNZIONALE QUADRUPPLICAMENTO  
IN USCITA DA BRESCIA EST**

**RELAZIONE DI CENSIMENTO  
DEI SOTTOSERVIZI**

PROGETTO	LOTTO	CODIFICA	DOCUMENTO	REV.	FOGLIO
IN0W	00	R 53 RG	SI0000 001	A	21 di 143

## SOTTOSERVIZIO N° 14

**Tipologia:** TELECOMUNICAZIONI

**Note:** Attraversamento inferiore

**Ubicazione:** Linea storica Milano - Venezia alla pk 84+094  
Comune di Brescia

**Titolare del servizio interferente:** TELECOM ITALIA SPA

**Documenti reperiti:** contratto n. 1000000078307

## SOTTOSERVIZIO N° 15

**Tipologia:** ELETTRODOTTO

**Note:** Attraversamento interrato

**Ubicazione:** Linea storica Milano - Venezia alla pk 84+250  
Comune di Brescia

**Titolare del servizio interferente:** TERNA SPA

**Documenti reperiti:** mail del 07/02/2020

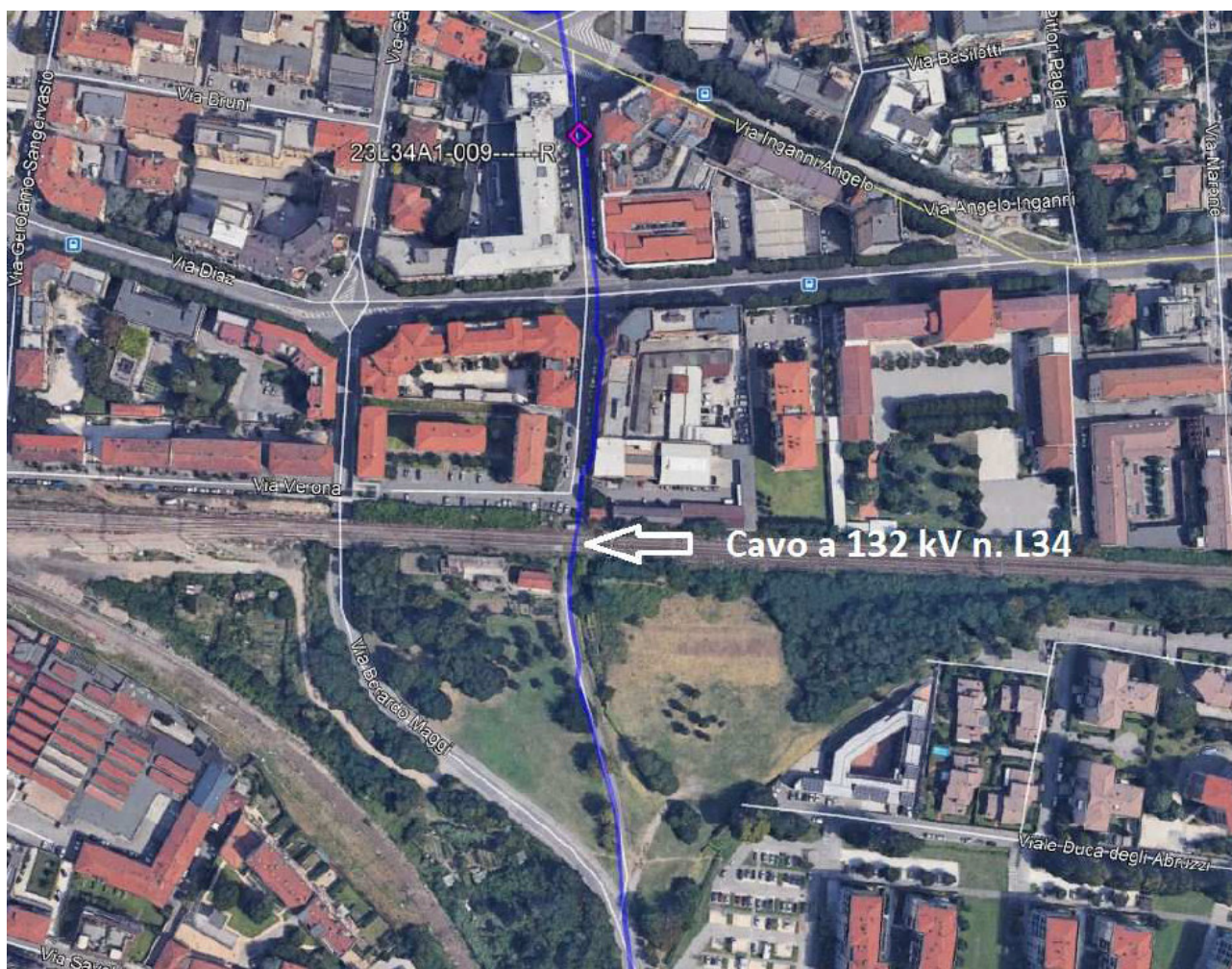



**LINEA A.V. / A.C. TORINO - VENZA  
TRATTA MILANO - VERONA  
LOTTO FUNZIONALE QUADRUPPLICAMENTO  
IN USCITA DA BRESCIA EST**

**RELAZIONE DI CENSIMENTO  
DEI SOTTOSERVIZI**

PROGETTO	LOTTO	CODIFICA	DOCUMENTO	REV.	FOGLIO
IN0W	00	R 53 RG	SI0000 001	A	23 di 143

## SOTTOSERVIZIO N° 16

**Tipologia:** ELETTRODOTTO BT

**Note:** Attraversamento interrato

**Ubicazione:** Linea storica Milano - Venezia alla pk 84+402  
Comune di Brescia

**Titolare del servizio interferente:** E-DISTRIBUZIONE SPA

**Documenti reperiti:** contratto n. 1000000062239



## SOTTOSERVIZIO N° 17

**Tipologia:** TELECOMUNICAZIONI

**Note:** Parallelismo

**Ubicazione:** Linea storica Milano - Venezia alla pk da 84+450 a 84+550  
Comune di Brescia

**Titolare del servizio interferente:** TELECOM ITALIA SPA

**Documenti reperiti:** mail del 10/02/2020

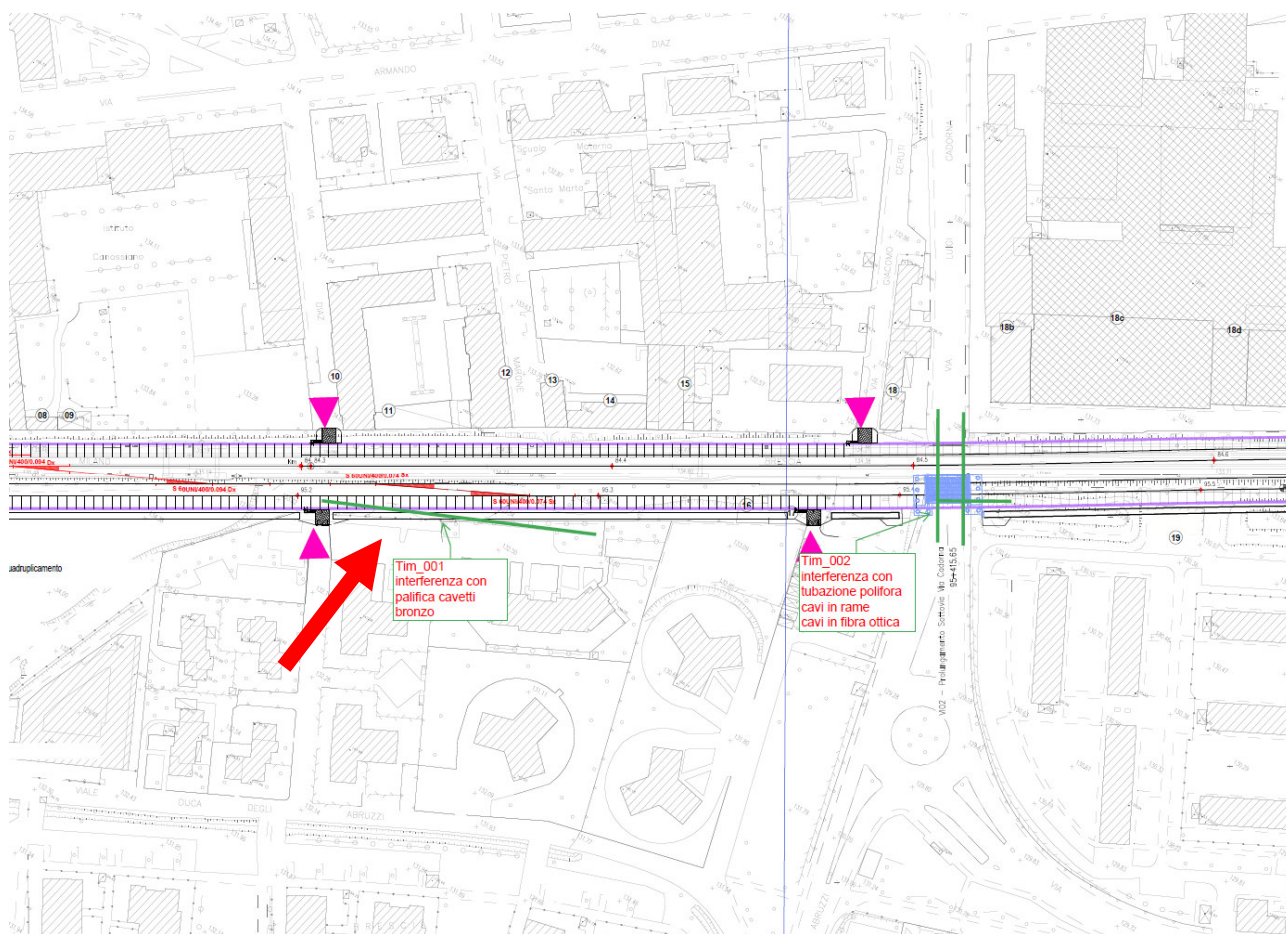



**LINEA A.V. / A.C. TORINO - VENZA  
TRATTA MILANO - VERONA  
LOTTO FUNZIONALE QUADRUPPLICAMENTO  
IN USCITA DA BRESCIA EST**

**RELAZIONE DI CENSIMENTO  
DEI SOTTOSERVIZI**

PROGETTO	LOTTO	CODIFICA	DOCUMENTO	REV.	FOGLIO
IN0W	00	R 53 RG	SI0000 001	A	25 di 143

## SOTTOSERVIZIO N° 18

**Tipologia: ACQUEDOTTO**

**Note:** Attraversamento

**Ubicazione:** Linea storica Milano - Venezia alla pk 84+507  
Comune di Brescia

**Titolare del servizio interferente:** A2A CICLO IDRICO SPA

**Documenti reperiti:** contratto n. 1000000064005



**LINEA A.V. / A.C. TORINO - VENZA  
TRATTA MILANO - VERONA  
LOTTO FUNZIONALE QUADRUPPLICAMENTO  
IN USCITA DA BRESCIA EST**

**RELAZIONE DI CENSIMENTO  
DEI SOTTOSERVIZI**

PROGETTO	LOTTO	CODIFICA	DOCUMENTO	REV.	FOGLIO
IN0W	00	R 53 RG	SI0000 001	A	26 di 143

## SOTTOSERVIZIO N° 19

**Tipologia:** ELETTRODOTTO MT

**Note:** Attraversamento aereo

**Ubicazione:** Linea storica Milano - Venezia alla pk 84+598  
Comune di Brescia

**Titolare del servizio interferente:** E-DISTRIBUZIONE SPA

**Documenti reperiti:** contratto n. 1000000062391

## SOTTOSERVIZIO N° 20

**Tipologia:** TELECOMUNICAZIONI

**Note:** Attraversamento

**Ubicazione:** Linea storica Milano - Venezia alla pk 84+650  
Comune di Brescia

**Titolare del servizio interferente:** TELECOM ITALIA SPA

**Documenti reperiti:** mail del 10/02/2020

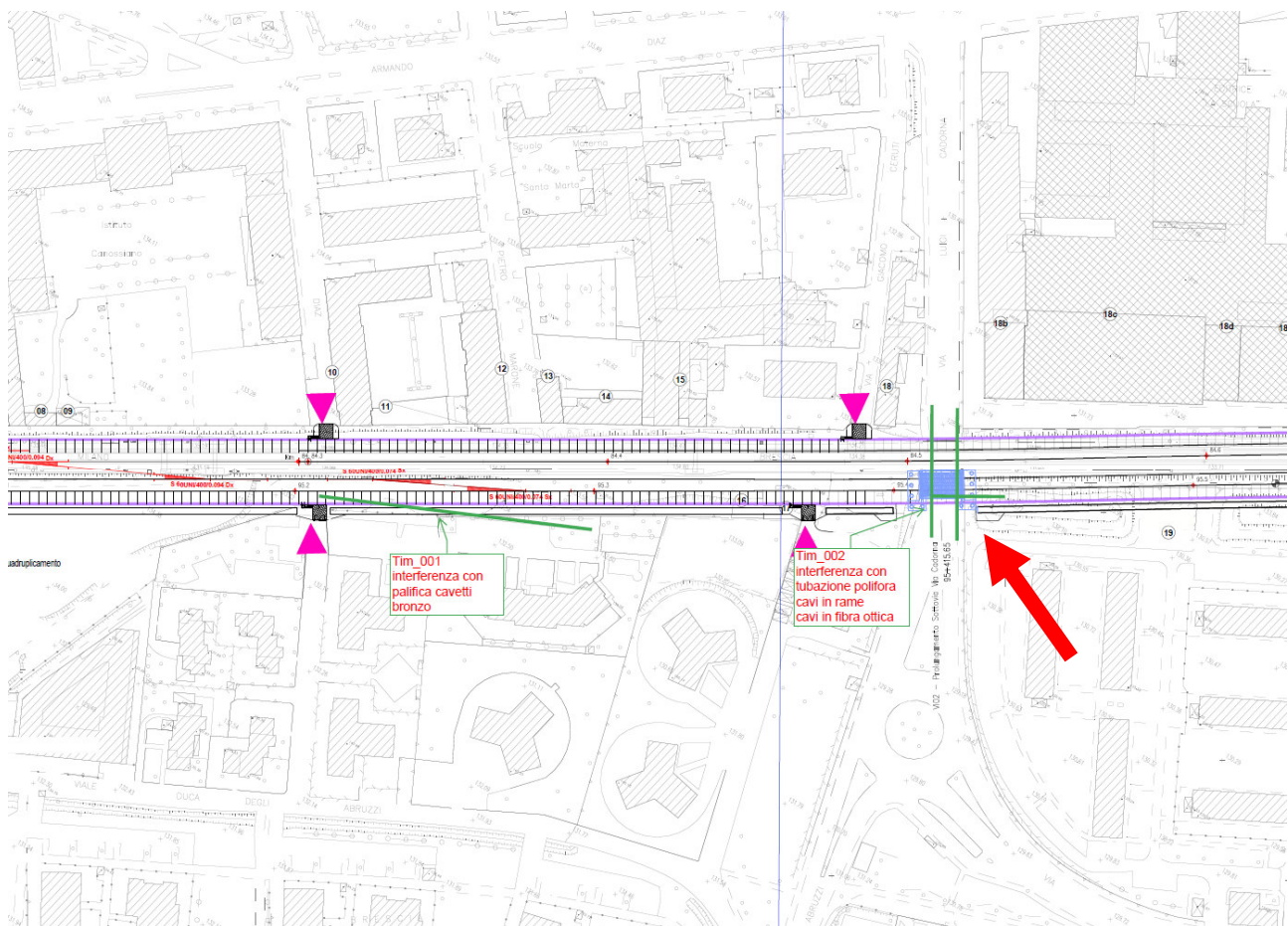



**LINEA A.V. / A.C. TORINO - VENZA  
TRATTA MILANO - VERONA  
LOTTO FUNZIONALE QUADRUPPLICAMENTO  
IN USCITA DA BRESCIA EST**

**RELAZIONE DI CENSIMENTO  
DEI SOTTOSERVIZI**

PROGETTO	LOTTO	CODIFICA	DOCUMENTO	REV.	FOGLIO
IN0W	00	R 53 RG	SI0000 001	A	28 di 143

## SOTTOSERVIZIO N° 21

**Tipologia:** FOGNATURA

Note: Attraversamento

Ubicazione: Linea storica Milano - Venezia alla pk 84+660  
Comune di Brescia

Titolare del servizio interferente: IMMOBILIARE IL DOSSO SRL

Documenti reperiti: contratto n. 1000000053544



**LINEA A.V. / A.C. TORINO - VENZA  
TRATTA MILANO - VERONA  
LOTTO FUNZIONALE QUADRUPPLICAMENTO  
IN USCITA DA BRESCIA EST**

**RELAZIONE DI CENSIMENTO  
DEI SOTTOSERVIZI**

PROGETTO	LOTTO	CODIFICA	DOCUMENTO	REV.	FOGLIO
IN0W	00	R 53 RG	SI0000 001	A	29 di 143

## SOTTOSERVIZIO N° 22

**Tipologia:** ELETTRODOTTO AT

**Note:** Attraversamento

**Ubicazione:** Linea storica Milano - Venezia alla pk 84+982  
Comune di Brescia

**Titolare del servizio interferente:** E-DISTRIBUZIONE SPA

**Documenti reperiti:** contratto n. 2000000009168

## SOTTOSERVIZIO N° 23

**Tipologia:** TELECOMUNICAZIONI

**Note:** Attraversamento

**Ubicazione:** Linea storica Milano - Venezia alla pk 85+000  
Comune di Brescia

**Titolare del servizio interferente:** TELECOM ITALIA SPA

**Documenti reperiti:** mail del 10/02/2020

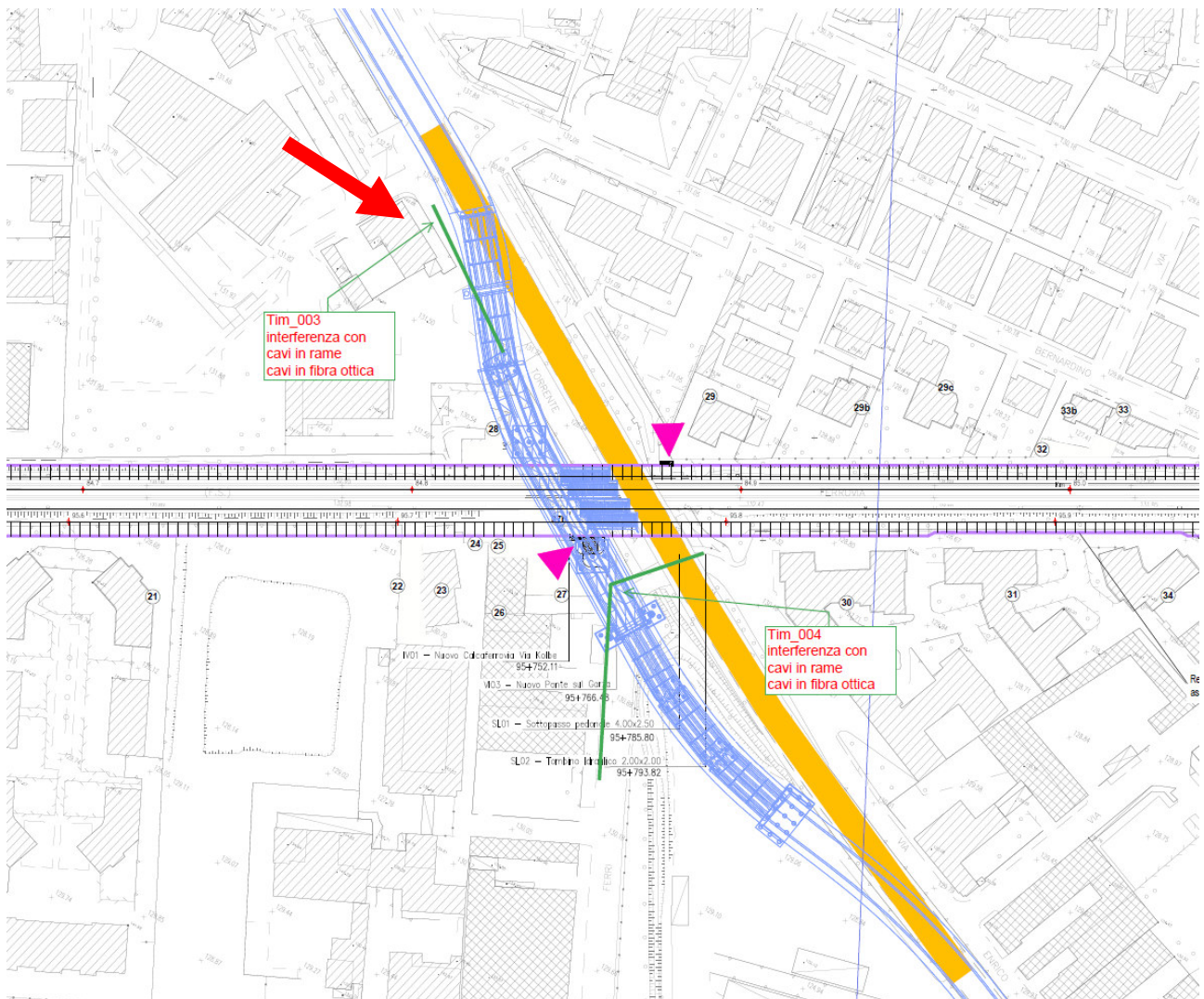

## SOTTOSERVIZIO N° 24

**Tipologia:** TELECOMUNICAZIONI

**Note:** Attraversamento

**Ubicazione:** Linea storica Milano - Venezia alla pk 85+000  
Comune di Brescia

**Titolare del servizio interferente:** TELECOM ITALIA SPA

**Documenti reperiti:** mail del 10/02/2020

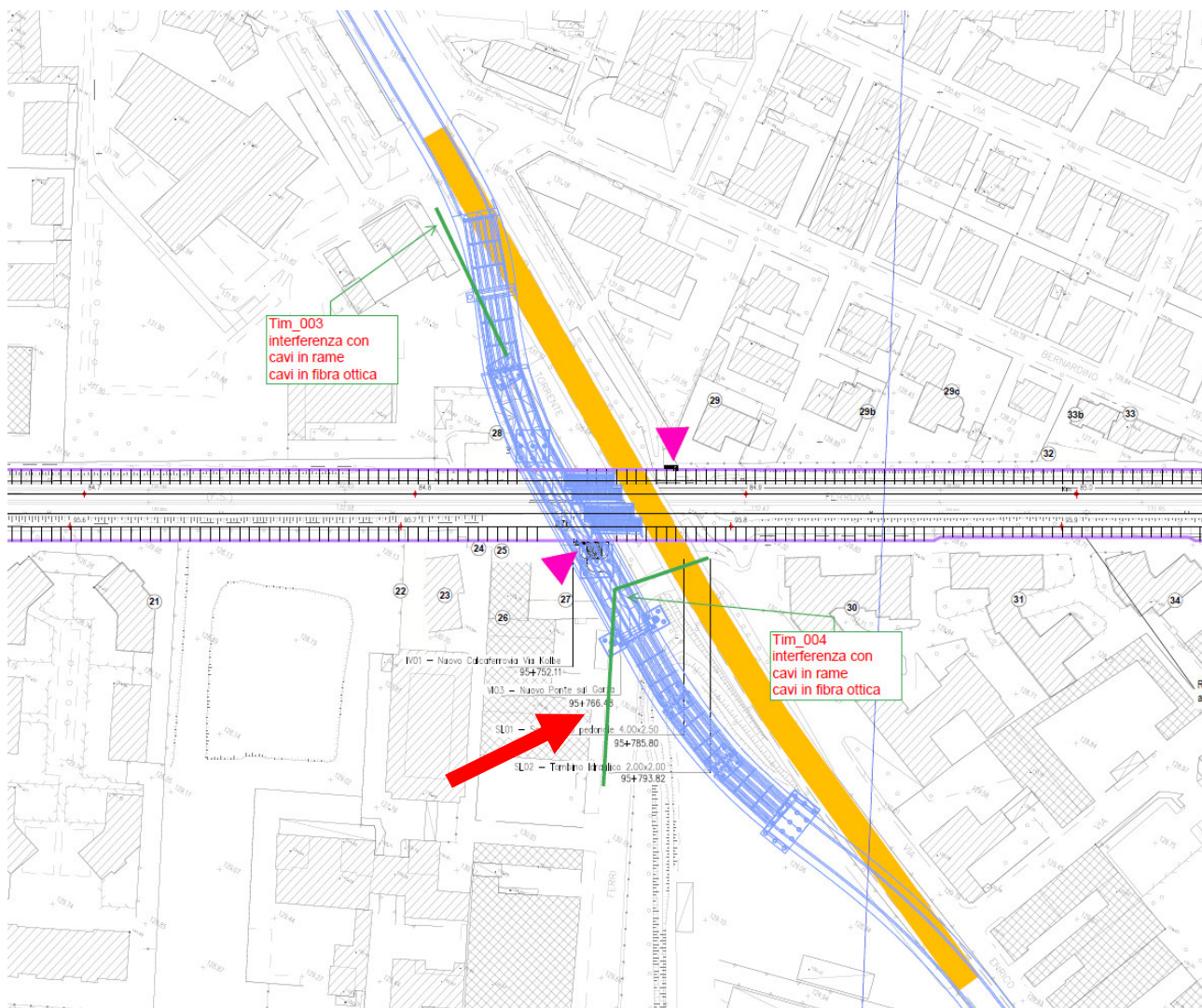





**LINEA A.V. / A.C. TORINO - VENZA  
TRATTA MILANO - VERONA  
LOTTO FUNZIONALE QUADRUPPLICAMENTO  
IN USCITA DA BRESCIA EST**

**RELAZIONE DI CENSIMENTO  
DEI SOTTOSERVIZI**

PROGETTO	LOTTO	CODIFICA	DOCUMENTO	REV.	FOGLIO
IN0W	00	R 53 RG	SI0000 001	A	32 di 143

## SOTTOSERVIZIO N° 25

**Tipologia:** FOGNATURA

Note: Attraversamento interrato

Ubicazione: Linea storica Milano - Venezia alla pk 85+970  
Comune di Brescia

Titolare del servizio interferente: A2A CICLO IDRICO SPA

Documenti reperiti: contratto n. 2000000003196



**LINEA A.V. / A.C. TORINO - VENZA  
TRATTA MILANO - VERONA  
LOTTO FUNZIONALE QUADRUPPLICAMENTO  
IN USCITA DA BRESCIA EST**

**RELAZIONE DI CENSIMENTO  
DEI SOTTOSERVIZI**

PROGETTO	LOTTO	CODIFICA	DOCUMENTO	REV.	FOGLIO
IN0W	00	R 53 RG	SI0000 001	A	33 di 143

## SOTTOSERVIZIO N° 26

**Tipologia:** TELECOMUNICAZIONI

**Note:** Attraversamento inferiore

**Ubicazione:** Linea storica Milano - Venezia alla pk 86+052  
Comune di Brescia

**Titolare del servizio interferente:** ASM BRESCIA SPA

**Documenti reperiti:** contratto n. 1000000068486



**LINEA A.V. / A.C. TORINO - VENZA  
TRATTA MILANO - VERONA  
LOTTO FUNZIONALE QUADRUPPLICAMENTO  
IN USCITA DA BRESCIA EST**

**RELAZIONE DI CENSIMENTO  
DEI SOTTOSERVIZI**

PROGETTO	LOTTO	CODIFICA	DOCUMENTO	REV.	FOGLIO
IN0W	00	R 53 RG	SI0000 001	A	34 di 143

## SOTTOSERVIZIO N° 27

**Tipologia: TELECOMUNICAZIONI**

**Note:** Attraversamento inferiore

**Ubicazione:** Linea storica Milano - Venezia alla pk 86+052  
Comune di Brescia

**Titolare del servizio interferente:** TELECOM ITALIA SPA

**Documenti reperiti:** contratto n. 1000000078948



**LINEA A.V. / A.C. TORINO - VENZA  
TRATTA MILANO - VERONA  
LOTTO FUNZIONALE QUADRUPPLICAMENTO  
IN USCITA DA BRESCIA EST**

**RELAZIONE DI CENSIMENTO  
DEI SOTTOSERVIZI**

PROGETTO	LOTTO	CODIFICA	DOCUMENTO	REV.	FOGLIO
IN0W	00	R 53 RG	SI0000 001	A	35 di 143

## SOTTOSERVIZIO N° 28

**Tipologia:** FOGNATURA

**Note:** Attraversamento

**Ubicazione:** Linea storica Milano - Venezia alla pk 86+367  
Comune di Brescia

**Titolare del servizio interferente:** CONCORDE SRL

**Documenti reperiti:** contratto n. 1000000015299



**LINEA A.V. / A.C. TORINO - VENZA  
TRATTA MILANO - VERONA  
LOTTO FUNZIONALE QUADRUPPLICAMENTO  
IN USCITA DA BRESCIA EST**

**RELAZIONE DI CENSIMENTO  
DEI SOTTOSERVIZI**

PROGETTO	LOTTO	CODIFICA	DOCUMENTO	REV.	FOGLIO
IN0W	00	R 53 RG	SI0000 001	A	36 di 143

## SOTTOSERVIZIO N° 29

**Tipologia: TELECOMUNICAZIONI**

**Note:** Attraversamento inferiore

**Ubicazione:** Linea storica Milano - Venezia alla pk 86+487  
Comune di Brescia

**Titolare del servizio interferente:** TELECOM ITALIA SPA

**Documenti reperiti:** contratto n. 1000000078707



**LINEA A.V. / A.C. TORINO - VENZA  
TRATTA MILANO - VERONA  
LOTTO FUNZIONALE QUADRUPPLICAMENTO  
IN USCITA DA BRESCIA EST**

**RELAZIONE DI CENSIMENTO  
DEI SOTTOSERVIZI**

PROGETTO	LOTTO	CODIFICA	DOCUMENTO	REV.	FOGLIO
IN0W	00	R 53 RG	SI0000 001	A	37 di 143

## SOTTOSERVIZIO N° 30

**Tipologia:** FOGNATURA

Note: Attraversamento

Ubicazione: Linea storica Milano - Venezia alla pk 86+491  
Comune di Brescia

Titolare del servizio interferente: CONCORDE SRL

Documenti reperiti: contratto n. 1000000038885



**LINEA A.V. / A.C. TORINO - VENZA  
TRATTA MILANO - VERONA  
LOTTO FUNZIONALE QUADRUPPLICAMENTO  
IN USCITA DA BRESCIA EST**

**RELAZIONE DI CENSIMENTO  
DEI SOTTOSERVIZI**

PROGETTO	LOTTO	CODIFICA	DOCUMENTO	REV.	FOGLIO
IN0W	00	R 53 RG	SI0000 001	A	38 di 143

## SOTTOSERVIZIO N° 31

**Tipologia: TELECOMUNICAZIONI**

**Note:** Attraversamento inferiore

**Ubicazione:** Linea storica Milano - Venezia alla pk 86+865  
Comune di Brescia

**Titolare del servizio interferente:** TELECOM ITALIA SPA

**Documenti reperiti:** contratto n. 1000000078700



**LINEA A.V. / A.C. TORINO - VENZA  
TRATTA MILANO - VERONA  
LOTTO FUNZIONALE QUADRUPPLICAMENTO  
IN USCITA DA BRESCIA EST**

**RELAZIONE DI CENSIMENTO  
DEI SOTTOSERVIZI**

PROGETTO	LOTTO	CODIFICA	DOCUMENTO	REV.	FOGLIO
IN0W	00	R 53 RG	SI0000 001	A	39 di 143

## SOTTOSERVIZIO N° 32

**Tipologia:** ELETTRODOTTO MT

**Note:** Attraversamento aereo

**Ubicazione:** Linea storica Milano - Venezia alla pk 87+015  
Comune di Brescia

**Titolare del servizio interferente:** E-DISTRIBUZIONE SPA

**Documenti reperiti:** contratto n. 1000000062404





**LINEA A.V. / A.C. TORINO - VENZA  
TRATTA MILANO - VERONA  
LOTTO FUNZIONALE QUADRUPPLICAMENTO  
IN USCITA DA BRESCIA EST**

**RELAZIONE DI CENSIMENTO  
DEI SOTTOSERVIZI**

PROGETTO	LOTTO	CODIFICA	DOCUMENTO	REV.	FOGLIO
IN0W	00	R 53 RG	SI0000 001	A	40 di 143

## SOTTOSERVIZIO N° 33

**Tipologia:** FOGNATURA

Note: Attraversamento

Ubicazione: Linea storica Milano - Venezia alla pk 87+078  
Comune di Brescia

Titolare del servizio interferente: A2A CICLO IDRICO SPA

Documenti reperiti: contratto n. 2000000000612



**LINEA A.V. / A.C. TORINO - VENZA  
TRATTA MILANO - VERONA  
LOTTO FUNZIONALE QUADRUPPLICAMENTO  
IN USCITA DA BRESCIA EST**

**RELAZIONE DI CENSIMENTO  
DEI SOTTOSERVIZI**

PROGETTO	LOTTO	CODIFICA	DOCUMENTO	REV.	FOGLIO
IN0W	00	R 53 RG	SI0000 001	A	41 di 143

## SOTTOSERVIZIO N° 34

**Tipologia:** TELECOMUNICAZIONI

**Note:** Attraversamento inferiore

**Ubicazione:** Linea storica Milano - Venezia alla pk 87+090  
Comune di Brescia

**Titolare del servizio interferente:** TELECOM ITALIA SPA

**Documenti reperiti:** contratto n. 1000000079208



**LINEA A.V. / A.C. TORINO - VENZA  
TRATTA MILANO - VERONA  
LOTTO FUNZIONALE QUADRUPPLICAMENTO  
IN USCITA DA BRESCIA EST**

**RELAZIONE DI CENSIMENTO  
DEI SOTTOSERVIZI**

PROGETTO	LOTTO	CODIFICA	DOCUMENTO	REV.	FOGLIO
IN0W	00	R 53 RG	SI0000 001	A	42 di 143

## SOTTOSERVIZIO N° 35

**Tipologia: TELECOMUNICAZIONI**

**Note:** Attraversamento

**Ubicazione:** Linea storica Milano - Venezia alla pk 87+143  
Comune di Brescia

**Titolare del servizio interferente:** TELECOM ITALIA SPA

**Documenti reperiti:** contratto n. 1000000076924

## SOTTOSERVIZIO N° 36

**Tipologia:** TELECOMUNICAZIONI

**Note:** Attraversamento

**Ubicazione:** Linea storica Milano - Venezia alla pk 87+250  
Comune di Brescia

**Titolare del servizio interferente:** TELECOM ITALIA SPA

**Documenti reperiti:** mail del 10/02/2020

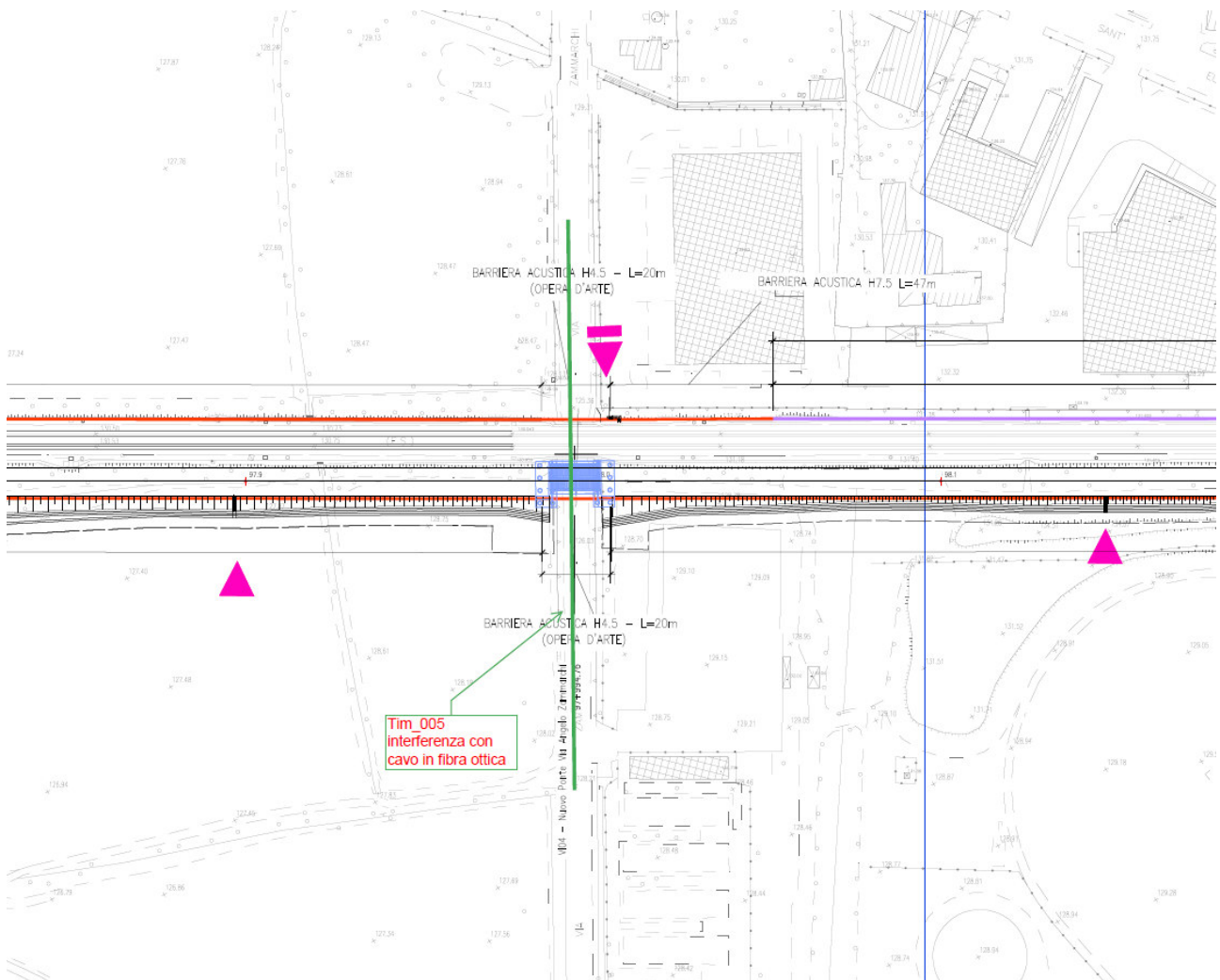



**LINEA A.V. / A.C. TORINO - VENZA  
TRATTA MILANO - VERONA  
LOTTO FUNZIONALE QUADRUPPLICAMENTO  
IN USCITA DA BRESCIA EST**

**RELAZIONE DI CENSIMENTO  
DEI SOTTOSERVIZI**

PROGETTO	LOTTO	CODIFICA	DOCUMENTO	REV.	FOGLIO
IN0W	00	R 53 RG	SI0000 001	A	44 di 143

## SOTTOSERVIZIO N° 37

**Tipologia: TELECOMUNICAZIONI**

Note: Attraversamento interrato

Ubicazione: Linea storica Milano - Venezia alla pk 87+407  
Comune di Brescia

Titolare del servizio interferente: TELECOM ITALIA SPA

Documenti reperiti: contratto n. 1000000078656



**LINEA A.V. / A.C. TORINO - VENZA  
TRATTA MILANO - VERONA  
LOTTO FUNZIONALE QUADRUPPLICAMENTO  
IN USCITA DA BRESCIA EST**

**RELAZIONE DI CENSIMENTO  
DEI SOTTOSERVIZI**

PROGETTO	LOTTO	CODIFICA	DOCUMENTO	REV.	FOGLIO
IN0W	00	R 53 RG	SI0000 001	A	45 di 143

## SOTTOSERVIZIO N° 38

**Tipologia: ELETTRDOTTO MT**

**Note:** Attraversamento interrato

**Ubicazione:** Linea storica Milano - Venezia alla pk 87+407  
Comune di Brescia

**Titolare del servizio interferente:** ASM BRESCIA SPA

**Documenti reperiti:** contratto n. 1000000068486



**LINEA A.V. / A.C. TORINO - VENZA  
TRATTA MILANO - VERONA  
LOTTO FUNZIONALE QUADRUPPLICAMENTO  
IN USCITA DA BRESCIA EST**

**RELAZIONE DI CENSIMENTO  
DEI SOTTOSERVIZI**

PROGETTO	LOTTO	CODIFICA	DOCUMENTO	REV.	FOGLIO
IN0W	00	R 53 RG	SI0000 001	A	46 di 143

## SOTTOSERVIZIO N° 39

**Tipologia:** TELECOMUNICAZIONI

**Note:** Attraversamento inferiore

**Ubicazione:** Linea storica Milano - Venezia alla pk 87+409  
Comune di Brescia

**Titolare del servizio interferente:** TELECOM ITALIA SPA

**Documenti reperiti:** contratto n. 1000000078720



**LINEA A.V. / A.C. TORINO - VENZA  
TRATTA MILANO - VERONA  
LOTTO FUNZIONALE QUADRUPPLICAMENTO  
IN USCITA DA BRESCIA EST**

**RELAZIONE DI CENSIMENTO  
DEI SOTTOSERVIZI**

PROGETTO	LOTTO	CODIFICA	DOCUMENTO	REV.	FOGLIO
IN0W	00	R 53 RG	SI0000 001	A	47 di 143

## SOTTOSERVIZIO N° 40

**Tipologia:** ACQUEDOTTO

Note: Attraversamento interrato

Ubicazione: Linea storica Milano - Venezia alla pk 87+666  
Comune di Brescia

Titolare del servizio interferente: TEA TERRITORIO ENERGIA AMBIENTE SPA

Documenti reperiti: contratto n. 2000000006259



## SOTTOSERVIZIO N° 41

**Tipologia:** TELECOMUNICAZIONI

**Note:** Attraversamento

**Ubicazione:** Linea storica Milano - Venezia alla pk 87+930  
Comune di Brescia

**Titolare del servizio interferente:** TELECOM ITALIA SPA

**Documenti reperiti:** mail del 10/02/2020

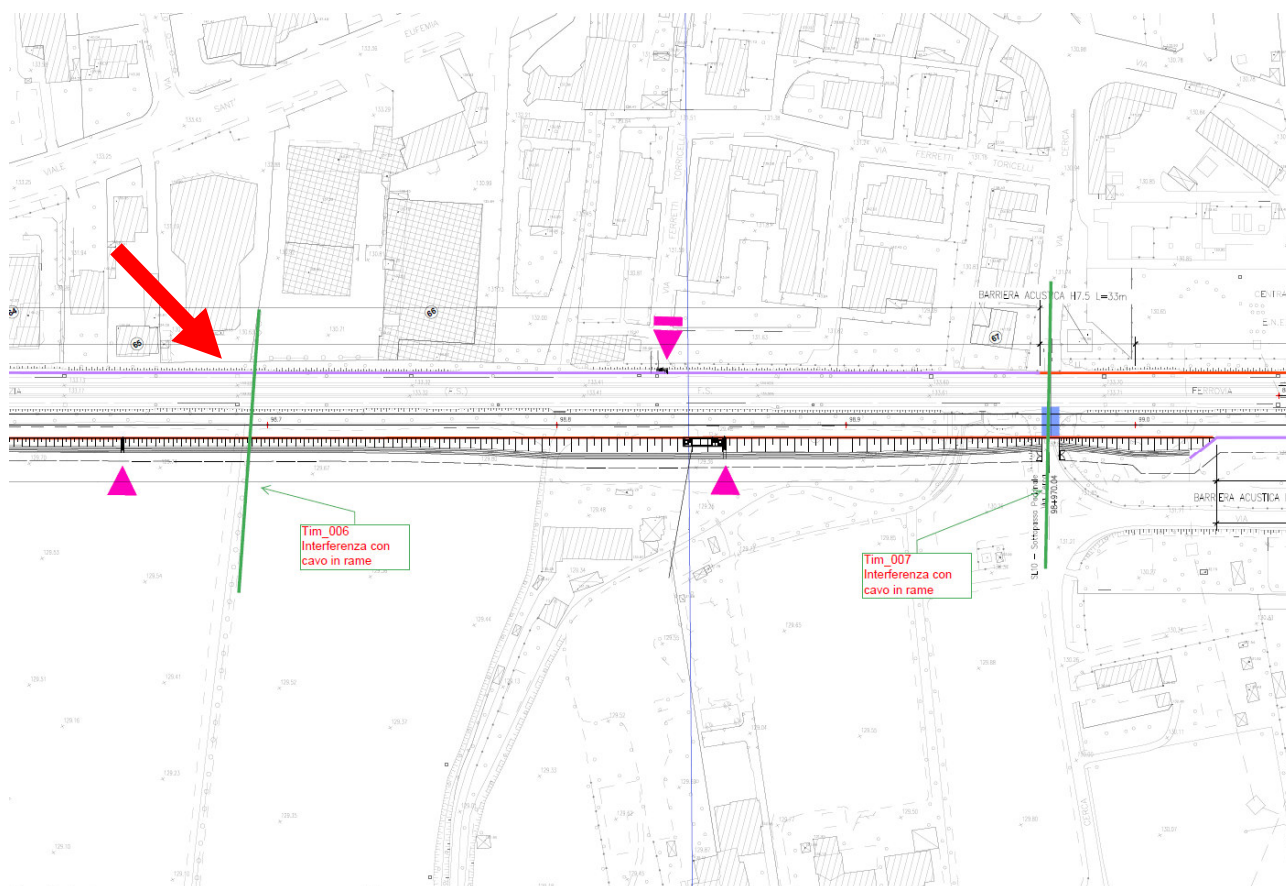



**LINEA A.V. / A.C. TORINO - VENZA  
TRATTA MILANO - VERONA  
LOTTO FUNZIONALE QUADRUPPLICAMENTO  
IN USCITA DA BRESCIA EST**

**RELAZIONE DI CENSIMENTO  
DEI SOTTOSERVIZI**

PROGETTO	LOTTO	CODIFICA	DOCUMENTO	REV.	FOGLIO
IN0W	00	R 53 RG	SI0000 001	A	49 di 143

## SOTTOSERVIZIO N° 42

**Tipologia:** FOGNATURA

**Note:** Attraversamento interrato

**Ubicazione:** Linea storica Milano - Venezia alla pk 88+016  
Comune di Brescia

**Titolare del servizio interferente:** COMUNE DI BRESCIA

**Documenti reperiti:** contratto n. 1000000010540



**LINEA A.V. / A.C. TORINO - VENZA  
TRATTA MILANO - VERONA  
LOTTO FUNZIONALE QUADRUPPLICAMENTO  
IN USCITA DA BRESCIA EST**

**RELAZIONE DI CENSIMENTO  
DEI SOTTOSERVIZI**

PROGETTO	LOTTO	CODIFICA	DOCUMENTO	REV.	FOGLIO
IN0W	00	R 53 RG	SI0000 001	A	50 di 143

## SOTTOSERVIZIO N° 43

**Tipologia:** TELECOMUNICAZIONI

**Note:** Attraversamento inferiore

**Ubicazione:** Linea storica Milano - Venezia alla pk 88+056  
Comune di Brescia

**Titolare del servizio interferente:** TELECOM ITALIA SPA

**Documenti reperiti:** contratto n. 1000000078833



**LINEA A.V. / A.C. TORINO - VENZA  
TRATTA MILANO - VERONA  
LOTTO FUNZIONALE QUADRUPPLICAMENTO  
IN USCITA DA BRESCIA EST**

**RELAZIONE DI CENSIMENTO  
DEI SOTTOSERVIZI**

PROGETTO	LOTTO	CODIFICA	DOCUMENTO	REV.	FOGLIO
IN0W	00	R 53 RG	SI0000 001	A	51 di 143

## SOTTOSERVIZIO N° 44

**Tipologia:** N.D.

**Note:** Attraversamento interrato

**Ubicazione:** Linea storica Milano - Venezia alla pk 88+064  
Comune di Brescia

**Titolare del servizio interferente:** A2A CICLO IDRICO SPA

**Documenti reperiti:** contratto n. 1000000068471



**LINEA A.V. / A.C. TORINO - VENZA  
TRATTA MILANO - VERONA  
LOTTO FUNZIONALE QUADRUPPLICAMENTO  
IN USCITA DA BRESCIA EST**

**RELAZIONE DI CENSIMENTO  
DEI SOTTOSERVIZI**

PROGETTO	LOTTO	CODIFICA	DOCUMENTO	REV.	FOGLIO
IN0W	00	R 53 RG	SI0000 001	A	52 di 143

## SOTTOSERVIZIO N° 45

**Tipologia:** N.D.

**Note:** Attraversamento interrato

**Ubicazione:** Linea storica Milano - Venezia alla pk 88+064  
Comune di Brescia

**Titolare del servizio interferente:** UNARETI SPA

**Documenti reperiti:** contratto n. 1000000063977



**LINEA A.V. / A.C. TORINO - VENZA  
TRATTA MILANO - VERONA  
LOTTO FUNZIONALE QUADRUPPLICAMENTO  
IN USCITA DA BRESCIA EST**

**RELAZIONE DI CENSIMENTO  
DEI SOTTOSERVIZI**

PROGETTO	LOTTO	CODIFICA	DOCUMENTO	REV.	FOGLIO
IN0W	00	R 53 RG	SI0000 001	A	53 di 143

## SOTTOSERVIZIO N° 46

**Tipologia: TELECOMUNICAZIONI**

**Note:** Attraversamento inferiore

**Ubicazione:** Linea storica Milano - Venezia alla pk 88+066  
Comune di Brescia

**Titolare del servizio interferente:** TELECOM ITALIA SPA

**Documenti reperiti:** contratto n. 1000000078728



**LINEA A.V. / A.C. TORINO - VENZA  
TRATTA MILANO - VERONA  
LOTTO FUNZIONALE QUADRUPPLICAMENTO  
IN USCITA DA BRESCIA EST**

**RELAZIONE DI CENSIMENTO  
DEI SOTTOSERVIZI**

PROGETTO	LOTTO	CODIFICA	DOCUMENTO	REV.	FOGLIO
IN0W	00	R 53 RG	SI0000 001	A	54 di 143

## SOTTOSERVIZIO N° 47

**Tipologia:** N.D.

**Note:** Attraversamento

**Ubicazione:** Linea storica Milano - Venezia alla pk 88+091  
Comune di Brescia

**Titolare del servizio interferente:** AERONATICA MILITARE 1 ROI

**Documenti reperiti:** contratto n. 1000000056951



**LINEA A.V. / A.C. TORINO - VENZA  
TRATTA MILANO - VERONA  
LOTTO FUNZIONALE QUADRUPPLICAMENTO  
IN USCITA DA BRESCIA EST**

**RELAZIONE DI CENSIMENTO  
DEI SOTTOSERVIZI**

PROGETTO	LOTTO	CODIFICA	DOCUMENTO	REV.	FOGLIO
IN0W	00	R 53 RG	SI0000 001	A	55 di 143

## SOTTOSERVIZIO N° 48

**Tipologia:** ELETTRODOTTO AT

**Note:** Attraversamento

**Ubicazione:** Linea storica Milano - Venezia alla pk 88+158  
Comune di Brescia

**Titolare del servizio interferente:** UNARETI SPA

**Documenti reperiti:** contratto n. 1000000079147





**LINEA A.V. / A.C. TORINO - VENZA  
TRATTA MILANO - VERONA  
LOTTO FUNZIONALE QUADRUPPLICAMENTO  
IN USCITA DA BRESCIA EST**

**RELAZIONE DI CENSIMENTO  
DEI SOTTOSERVIZI**

PROGETTO	LOTTO	CODIFICA	DOCUMENTO	REV.	FOGLIO
IN0W	00	R 53 RG	SI0000 001	A	56 di 143

## SOTTOSERVIZIO N° 49

**Tipologia:** ELETTRODOTTO AT

**Note:** Attraversamento

**Ubicazione:** Linea storica Milano - Venezia alla pk 88+161  
Comune di Brescia

**Titolare del servizio interferente:** UNARETI SPA

**Documenti reperiti:** contratto n. 1000000079173

## SOTTOSERVIZIO N° 50

**Tipologia:** TELECOMUNICAZIONI

**Note:** Attraversamento

**Ubicazione:** Linea storica Milano - Venezia alla pk 88+220  
Comune di Brescia

**Titolare del servizio interferente:** TELECOM ITALIA SPA

**Documenti reperiti:** mail del 10/02/2020

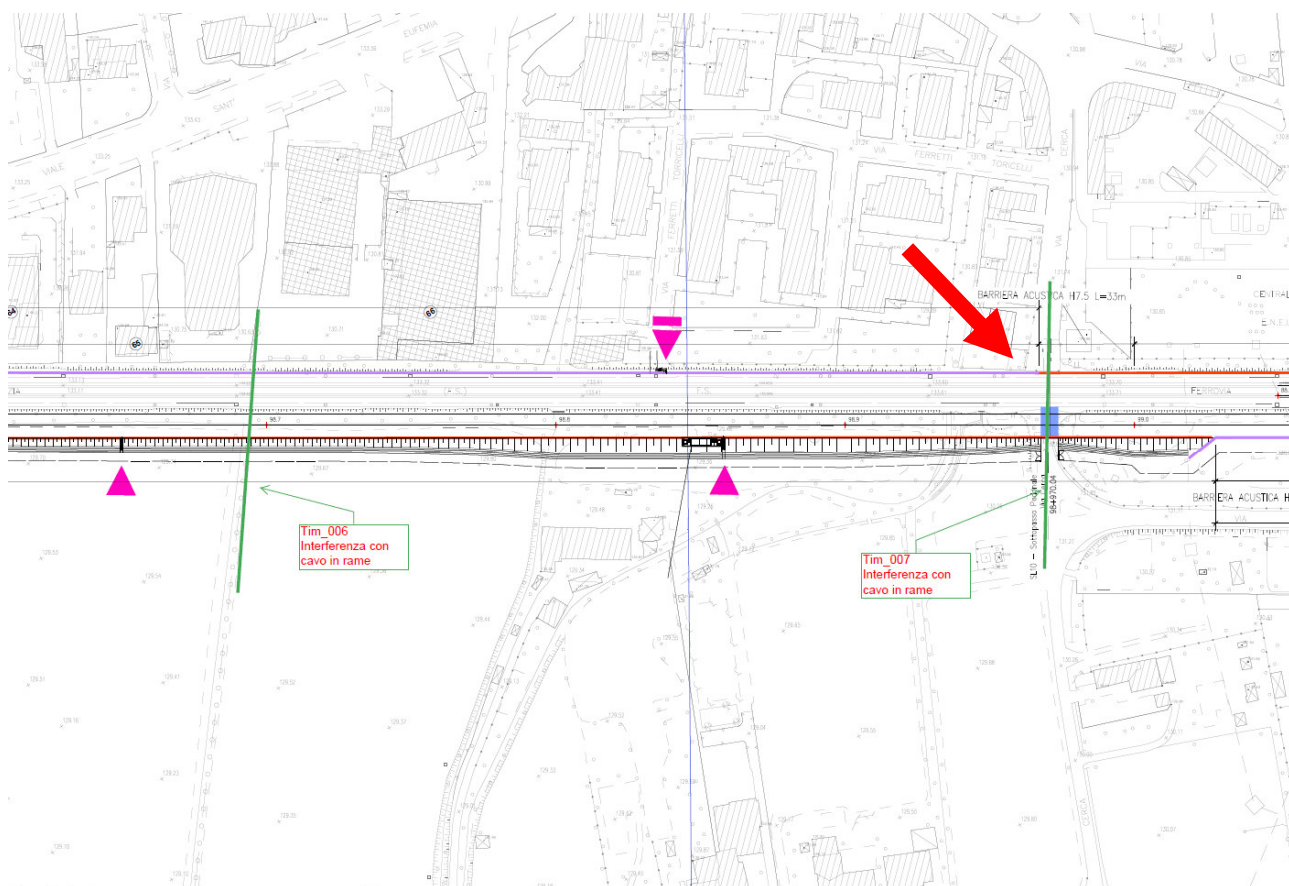



**LINEA A.V. / A.C. TORINO - VENZA  
TRATTA MILANO - VERONA  
LOTTO FUNZIONALE QUADRUPPLICAMENTO  
IN USCITA DA BRESCIA EST**

**RELAZIONE DI CENSIMENTO  
DEI SOTTOSERVIZI**

PROGETTO	LOTTO	CODIFICA	DOCUMENTO	REV.	FOGLIO
IN0W	00	R 53 RG	SI0000 001	A	58 di 143

## SOTTOSERVIZIO N° 51

**Tipologia:** TELECOMUNICAZIONI

**Note:** Attraversamento interrato

**Ubicazione:** Linea storica Milano - Venezia alla pk 88+260  
Comune di Brescia

**Titolare del servizio interferente:** TELECOM ITALIA SPA

**Documenti reperiti:** contratto n. 1000000078497



**LINEA A.V. / A.C. TORINO - VENZA  
TRATTA MILANO - VERONA  
LOTTO FUNZIONALE QUADRUPPLICAMENTO  
IN USCITA DA BRESCIA EST**

**RELAZIONE DI CENSIMENTO  
DEI SOTTOSERVIZI**

PROGETTO	LOTTO	CODIFICA	DOCUMENTO	REV.	FOGLIO
IN0W	00	R 53 RG	SI0000 001	A	59 di 143

## SOTTOSERVIZIO N° 52

**Tipologia: TELECOMUNICAZIONI**

**Note:** Attraversamento interrato

**Ubicazione:** Linea storica Milano - Venezia alla pk 88+265  
Comune di Brescia

**Titolare del servizio interferente:** TELECOM ITALIA SPA

**Documenti reperiti:** contratto n. 1000000078649

## SOTTOSERVIZIO N° 53

**Tipologia:** ELETTRODOTTO

**Note:** Attraversamento interrato e aereo

**Ubicazione:** Linea storica Milano - Venezia alla pk da 88+270 a 88+337  
Comune di Brescia

**Titolare del servizio interferente:** TERNA SPA

**Documenti reperiti:** mail del 07/02/2020

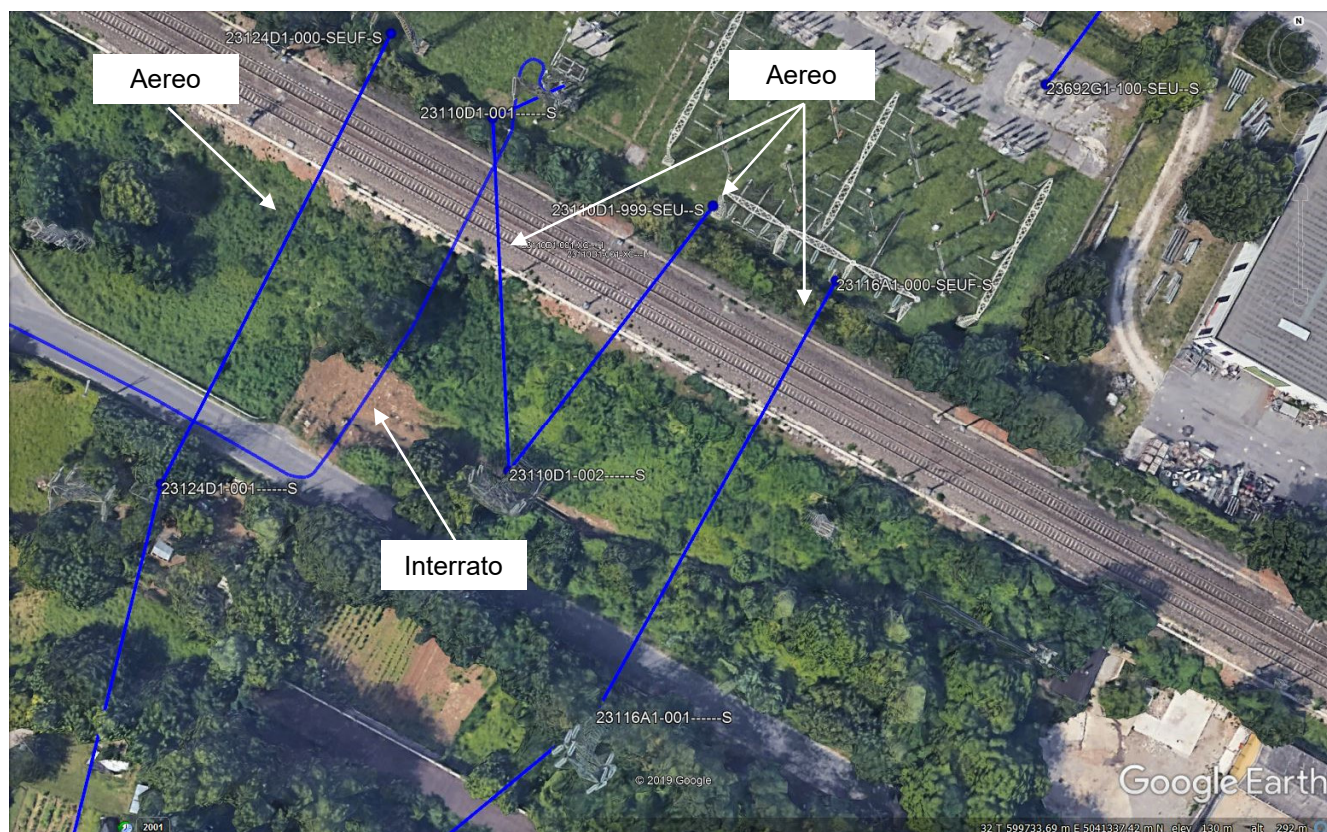



**LINEA A.V. / A.C. TORINO - VENZA  
TRATTA MILANO - VERONA  
LOTTO FUNZIONALE QUADRUPPLICAMENTO  
IN USCITA DA BRESCIA EST**

**RELAZIONE DI CENSIMENTO  
DEI SOTTOSERVIZI**

PROGETTO	LOTTO	CODIFICA	DOCUMENTO	REV.	FOGLIO
IN0W	00	R 53 RG	SI0000 001	A	61 di 143

## SOTTOSERVIZIO N° 54

**Tipologia:** N.D.

**Note:** Attraversamento

**Ubicazione:** Linea storica Milano - Venezia alla pk 88+707  
Comune di Brescia

**Titolare del servizio interferente:** COMUNE DI BRESCIA

**Documenti reperiti:** contratto n. 1000000072283



**LINEA A.V. / A.C. TORINO - VENZA  
TRATTA MILANO - VERONA  
LOTTO FUNZIONALE QUADRUPPLICAMENTO  
IN USCITA DA BRESCIA EST**

**RELAZIONE DI CENSIMENTO  
DEI SOTTOSERVIZI**

PROGETTO	LOTTO	CODIFICA	DOCUMENTO	REV.	FOGLIO
IN0W	00	R 53 RG	SI0000 001	A	62 di 143

## SOTTOSERVIZIO N° 55

**Tipologia:** FOGNATURA

**Note:** Attraversamento

**Ubicazione:** Linea storica Milano - Venezia alla pk 88+766  
Comune di Brescia

**Titolare del servizio interferente:** COMPLESSO PANTA REI

**Documenti reperiti:** contratto n. 1000000084451

## SOTTOSERVIZIO N° 56

**Tipologia:** TELECOMUNICAZIONI

**Note:** Attraversamento

**Ubicazione:** Linea storica Milano - Venezia alla pk 88+840  
Comune di Brescia

**Titolare del servizio interferente:** TELECOM ITALIA SPA

**Documenti reperiti:** mail del 10/02/2020

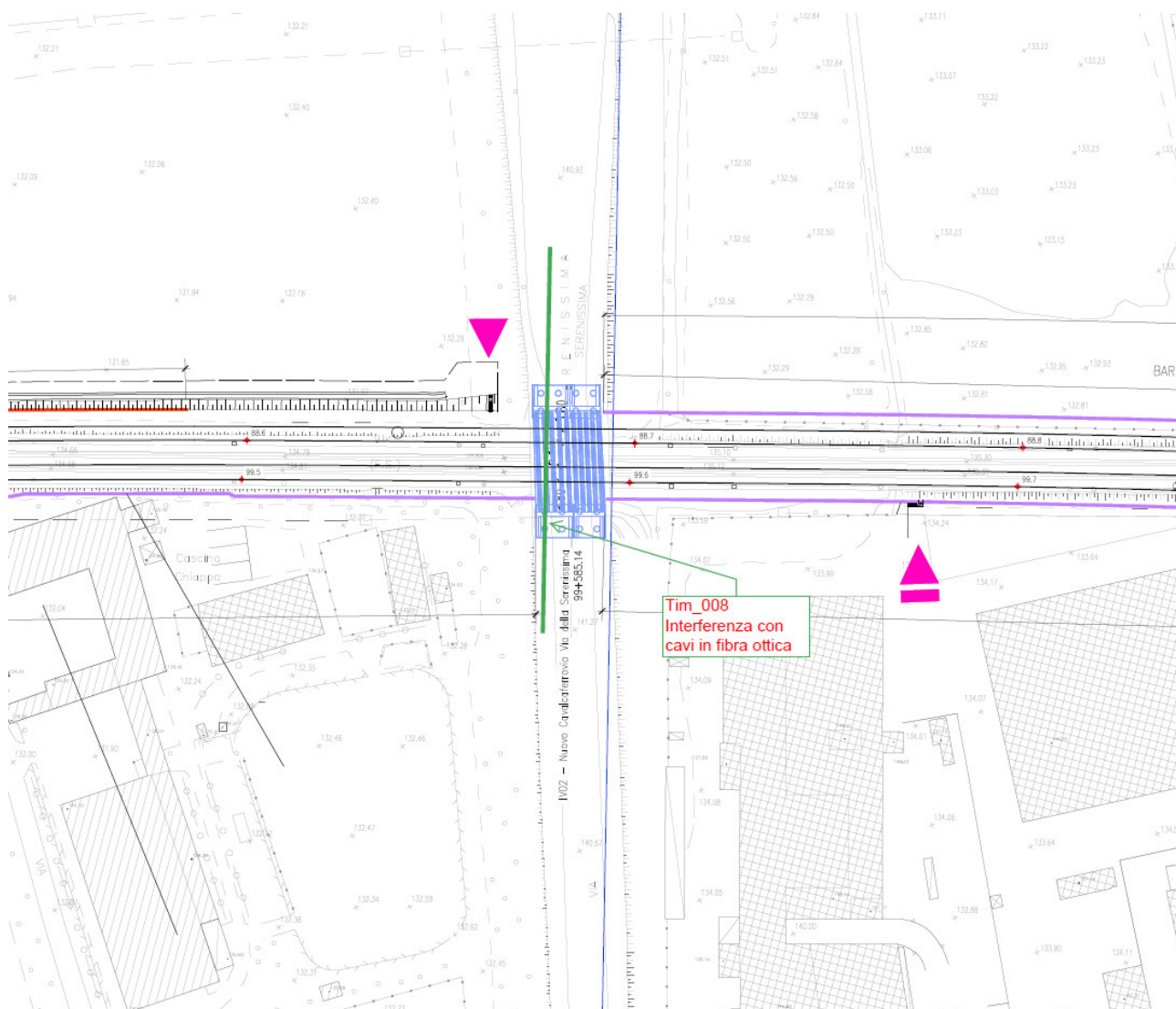





**LINEA A.V. / A.C. TORINO - VENZA  
TRATTA MILANO - VERONA  
LOTTO FUNZIONALE QUADRUPPLICAMENTO  
IN USCITA DA BRESCIA EST**

**RELAZIONE DI CENSIMENTO  
DEI SOTTOSERVIZI**

PROGETTO	LOTTO	CODIFICA	DOCUMENTO	REV.	FOGLIO
IN0W	00	R 53 RG	SI0000 001	A	64 di 143

## SOTTOSERVIZIO N° 57

**Tipologia:** FOGNATURA

Note: Attraversamento

Ubicazione: Linea storica Milano - Venezia alla pk 88+947  
Comune di Brescia

Titolare del servizio interferente: ACQUEVENETE SPA

Documenti reperiti: contratto n. 1000000075104



**LINEA A.V. / A.C. TORINO - VENZA  
TRATTA MILANO - VERONA  
LOTTO FUNZIONALE QUADRUPPLICAMENTO  
IN USCITA DA BRESCIA EST**

**RELAZIONE DI CENSIMENTO  
DEI SOTTOSERVIZI**

PROGETTO	LOTTO	CODIFICA	DOCUMENTO	REV.	FOGLIO
IN0W	00	R 53 RG	SI0000 001	A	65 di 143

## SOTTOSERVIZIO N° 58

**Tipologia:** TELECOMUNICAZIONI

**Note:** Attraversamento inferiore

**Ubicazione:** Linea storica Milano - Venezia alla pk 89+271  
Comune di Brescia

**Titolare del servizio interferente:** TELECOM ITALIA SPA

**Documenti reperiti:** contratto n. 1000000078490

## SOTTOSERVIZIO N° 59

**Tipologia:** TELECOMUNICAZIONI

**Note:** Attraversamento

**Ubicazione:** Linea storica Milano - Venezia alla pk 89+430  
Comune di Brescia

**Titolare del servizio interferente:** TELECOM ITALIA SPA

**Documenti reperiti:** mail del 10/02/2020

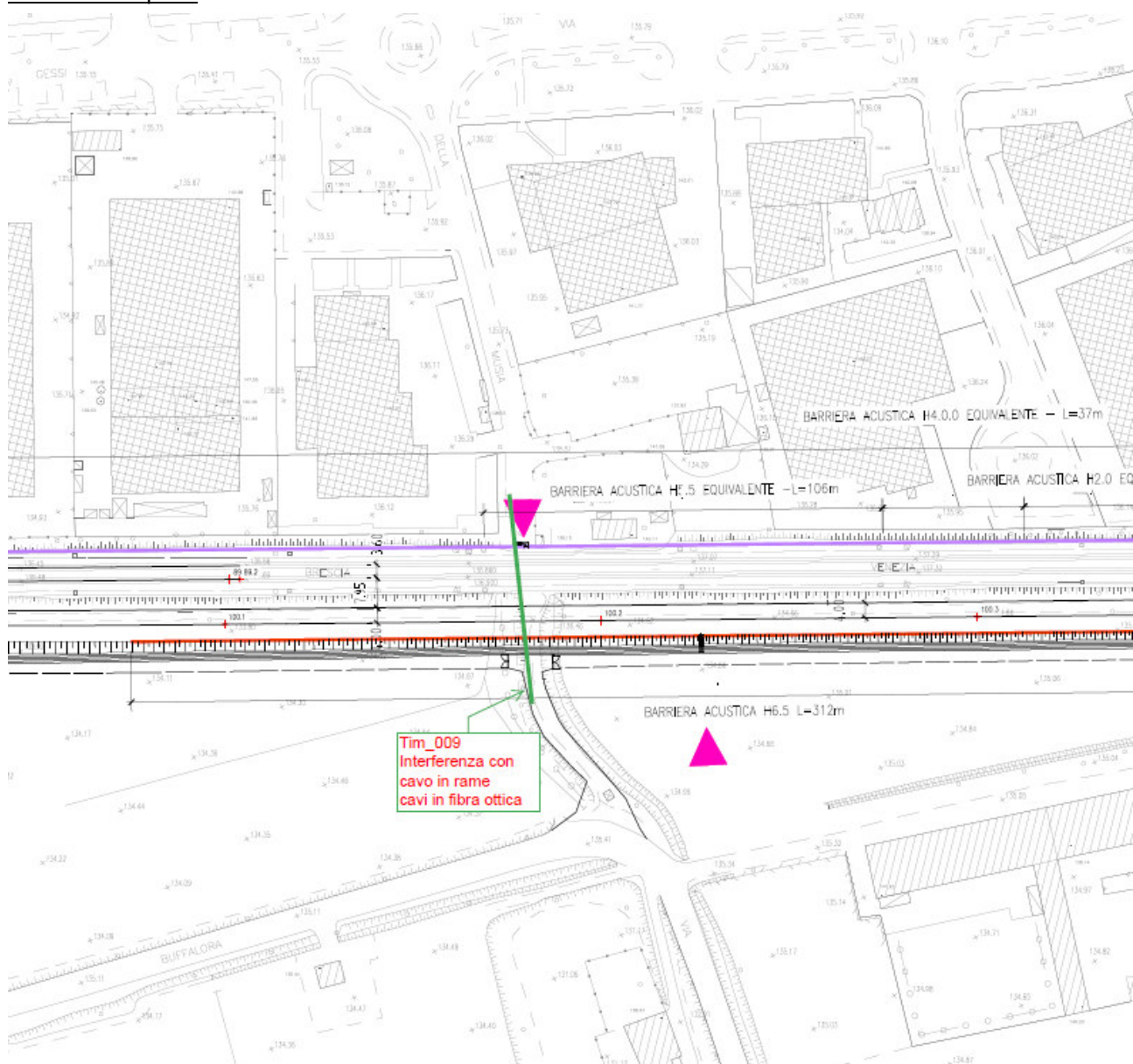



**LINEA A.V. / A.C. TORINO - VENZA  
TRATTA MILANO - VERONA  
LOTTO FUNZIONALE QUADRUPPLICAMENTO  
IN USCITA DA BRESCIA EST**

**RELAZIONE DI CENSIMENTO  
DEI SOTTOSERVIZI**

PROGETTO	LOTTO	CODIFICA	DOCUMENTO	REV.	FOGLIO
IN0W	00	R 53 RG	SI0000 001	A	67 di 143

## SOTTOSERVIZIO N° 60

**Tipologia:** TELECOMUNICAZIONI

**Note:** Attraversamento inferiore

**Ubicazione:** Linea storica Milano - Venezia alla pk 89+490  
Comune di Brescia

**Titolare del servizio interferente:** INFRATEL ITALIA SPA

**Documenti reperiti:** contratto n. 2000000012784

## SOTTOSERVIZIO N° 61

**Tipologia:** ELETTRODOTTO

**Note:** Attraversamento aereo

**Ubicazione:** Linea storica Milano - Venezia alla pk 89+898  
Comune di Brescia

**Titolare del servizio interferente:** TERNA SPA

**Documenti reperiti:** mail del 07/02/2020





**LINEA A.V. / A.C. TORINO - VENZA  
TRATTA MILANO - VERONA  
LOTTO FUNZIONALE QUADRUPPLICAMENTO  
IN USCITA DA BRESCIA EST**

**RELAZIONE DI CENSIMENTO  
DEI SOTTOSERVIZI**

PROGETTO	LOTTO	CODIFICA	DOCUMENTO	REV.	FOGLIO
IN0W	00	R 53 RG	SI0000 001	A	69 di 143

## SOTTOSERVIZIO N° 62

**Tipologia: FOGNATURA**

**Note:** Attraversamento

**Ubicazione:** Linea storica Milano - Venezia alla pk 89+950  
Comune di Brescia

**Titolare del servizio interferente:** ACQUE VERONESI S.C.A.R.L.

**Documenti reperiti:** contratto n. 1000000071567



**LINEA A.V. / A.C. TORINO - VENZA  
TRATTA MILANO - VERONA  
LOTTO FUNZIONALE QUADRUPPLICAMENTO  
IN USCITA DA BRESCIA EST**

**RELAZIONE DI CENSIMENTO  
DEI SOTTOSERVIZI**

PROGETTO	LOTTO	CODIFICA	DOCUMENTO	REV.	FOGLIO
IN0W	00	R 53 RG	SI0000 001	A	70 di 143

## SOTTOSERVIZIO N° 63

**Tipologia:** ACQUEDOTTO

Note: Attraversamento interrato

Ubicazione: Linea storica Milano - Venezia alla pk 90+418  
Comune di Brescia

Titolare del servizio interferente: ACQUE VERONESI S.C.A.R.L.

Documenti reperiti: contratto n. 1000000071430



**LINEA A.V. / A.C. TORINO - VENZA  
TRATTA MILANO - VERONA  
LOTTO FUNZIONALE QUADRUPPLICAMENTO  
IN USCITA DA BRESCIA EST**

**RELAZIONE DI CENSIMENTO  
DEI SOTTOSERVIZI**

PROGETTO	LOTTO	CODIFICA	DOCUMENTO	REV.	FOGLIO
IN0W	00	R 53 RG	SI0000 001	A	71 di 143

## SOTTOSERVIZIO N° 64

**Tipologia: ELETTRDOTTO BT**

**Note:** Attraversamento interrato

**Ubicazione:** Linea storica Milano - Venezia alla pk 90+616  
Comune di Brescia

**Titolare del servizio interferente:** E-DISTRIBUZIONE SPA

**Documenti reperiti:** contratto n. 1000000062002





**LINEA A.V. / A.C. TORINO - VENZA  
TRATTA MILANO - VERONA  
LOTTO FUNZIONALE QUADRUPPLICAMENTO  
IN USCITA DA BRESCIA EST**

**RELAZIONE DI CENSIMENTO  
DEI SOTTOSERVIZI**

PROGETTO	LOTTO	CODIFICA	DOCUMENTO	REV.	FOGLIO
IN0W	00	R 53 RG	SI0000 001	A	72 di 143

## SOTTOSERVIZIO N° 65

**Tipologia: ACQUEDOTTO**

**Note:** Attraversamento

**Ubicazione:** Linea storica Milano - Venezia alla pk 90+654  
Comune di Brescia

**Titolare del servizio interferente:** TEA TERRITORIO ENERGIA AMBIENTE SPA

**Documenti reperiti:** contratto n. 1000000011183



**LINEA A.V. / A.C. TORINO - VENZA  
TRATTA MILANO - VERONA  
LOTTO FUNZIONALE QUADRUPPLICAMENTO  
IN USCITA DA BRESCIA EST**

**RELAZIONE DI CENSIMENTO  
DEI SOTTOSERVIZI**

PROGETTO	LOTTO	CODIFICA	DOCUMENTO	REV.	FOGLIO
IN0W	00	R 53 RG	SI0000 001	A	73 di 143

## SOTTOSERVIZIO N° 66

**Tipologia: ELETTRODOTTO BT**

**Note:** Attraversamento aereo

**Ubicazione:** Linea storica Milano - Venezia alla pk 90+671

Comune di Brescia

**Titolare del servizio interferente:** E-DISTRIBUZIONE SPA

**Documenti reperiti:** contratto n. 1000000069313



**LINEA A.V. / A.C. TORINO - VENZA  
TRATTA MILANO - VERONA  
LOTTO FUNZIONALE QUADRUPPLICAMENTO  
IN USCITA DA BRESCIA EST**

**RELAZIONE DI CENSIMENTO  
DEI SOTTOSERVIZI**

PROGETTO	LOTTO	CODIFICA	DOCUMENTO	REV.	FOGLIO
IN0W	00	R 53 RG	SI0000 001	A	74 di 143

## SOTTOSERVIZIO N° 67

**Tipologia: ELETTRODOTTO AT**

**Note:** Attraversamento

**Ubicazione:** Linea storica Milano - Venezia alla pk 90+808  
Comune di Brescia

**Titolare del servizio interferente:** E-DISTRIBUZIONE SPA

**Documenti reperiti:** contratto n. 1000000061349



**LINEA A.V. / A.C. TORINO - VENZA  
TRATTA MILANO - VERONA  
LOTTO FUNZIONALE QUADRUPPLICAMENTO  
IN USCITA DA BRESCIA EST**

**RELAZIONE DI CENSIMENTO  
DEI SOTTOSERVIZI**

PROGETTO	LOTTO	CODIFICA	DOCUMENTO	REV.	FOGLIO
IN0W	00	R 53 RG	SI0000 001	A	75 di 143

## SOTTOSERVIZIO N° 68

**Tipologia:** N.D.

**Note:** Attraversamento

**Ubicazione:** Linea storica Milano - Venezia alla pk 91+076  
Comune di Brescia

**Titolare del servizio interferente:** AERONATICA MILITARE 1 ROI

**Documenti reperiti:** contratto n. 1000000056959



**LINEA A.V. / A.C. TORINO - VENZA  
TRATTA MILANO - VERONA  
LOTTO FUNZIONALE QUADRUPPLICAMENTO  
IN USCITA DA BRESCIA EST**

**RELAZIONE DI CENSIMENTO  
DEI SOTTOSERVIZI**

PROGETTO	LOTTO	CODIFICA	DOCUMENTO	REV.	FOGLIO
IN0W	00	R 53 RG	SI0000 001	A	76 di 143

## SOTTOSERVIZIO N° 69

**Tipologia:** TELECOMUNICAZIONI

**Note:** Attraversamento interrato

**Ubicazione:** Linea storica Milano - Venezia alla pk 91+121  
Comune di Brescia

**Titolare del servizio interferente:** TELECOM ITALIA SPA

**Documenti reperiti:** contratto n. 1000000078384



**LINEA A.V. / A.C. TORINO - VENZA  
TRATTA MILANO - VERONA  
LOTTO FUNZIONALE QUADRUPPLICAMENTO  
IN USCITA DA BRESCIA EST**

**RELAZIONE DI CENSIMENTO  
DEI SOTTOSERVIZI**

PROGETTO	LOTTO	CODIFICA	DOCUMENTO	REV.	FOGLIO
IN0W	00	R 53 RG	SI0000 001	A	77 di 143

## SOTTOSERVIZIO N° 70

**Tipologia:** ELETTRODOTTO AT

**Note:** Attraversamento

**Ubicazione:** Linea storica Milano - Venezia alla pk 91+124  
Comune di Brescia

**Titolare del servizio interferente:** E-DISTRIBUZIONE SPA

**Documenti reperiti:** contratto n. 1000000061215



**LINEA A.V. / A.C. TORINO - VENZA  
TRATTA MILANO - VERONA  
LOTTO FUNZIONALE QUADRUPPLICAMENTO  
IN USCITA DA BRESCIA EST**

**RELAZIONE DI CENSIMENTO  
DEI SOTTOSERVIZI**

PROGETTO	LOTTO	CODIFICA	DOCUMENTO	REV.	FOGLIO
IN0W	00	R 53 RG	SI0000 001	A	78 di 143

## SOTTOSERVIZIO N° 71

**Tipologia: TELECOMUNICAZIONI**

**Note:** Attraversamento interrato

**Ubicazione:** Linea storica Milano - Venezia alla pk 91+136  
Comune di Brescia

**Titolare del servizio interferente:** TELECOM ITALIA SPA

**Documenti reperiti:** contratto n. 1000000078269



**LINEA A.V. / A.C. TORINO - VENZA  
TRATTA MILANO - VERONA  
LOTTO FUNZIONALE QUADRUPPLICAMENTO  
IN USCITA DA BRESCIA EST**

**RELAZIONE DI CENSIMENTO  
DEI SOTTOSERVIZI**

PROGETTO	LOTTO	CODIFICA	DOCUMENTO	REV.	FOGLIO
IN0W	00	R 53 RG	SI0000 001	A	79 di 143

## SOTTOSERVIZIO N° 72

**Tipologia:** ELETTRODOTTO AT

**Note:** Attraversamento

**Ubicazione:** Linea storica Milano - Venezia alla pk 91+276  
Comune di Brescia

**Titolare del servizio interferente:** E-DISTRIBUZIONE SPA

**Documenti reperiti:** contratto n. 1000000073364





**LINEA A.V. / A.C. TORINO - VENZA  
TRATTA MILANO - VERONA  
LOTTO FUNZIONALE QUADRUPPLICAMENTO  
IN USCITA DA BRESCIA EST**

**RELAZIONE DI CENSIMENTO  
DEI SOTTOSERVIZI**

PROGETTO	LOTTO	CODIFICA	DOCUMENTO	REV.	FOGLIO
IN0W	00	R 53 RG	SI0000 001	A	80 di 143

## SOTTOSERVIZIO N° 73

**Tipologia:** ELETTRODOTTO AT

**Note:** Attraversamento

**Ubicazione:** Linea storica Milano - Venezia alla pk 91+305  
Comune di Brescia

**Titolare del servizio interferente:** E-DISTRIBUZIONE SPA

**Documenti reperiti:** contratto n. 1000000061307



**LINEA A.V. / A.C. TORINO - VENZA  
TRATTA MILANO - VERONA  
LOTTO FUNZIONALE QUADRUPPLICAMENTO  
IN USCITA DA BRESCIA EST**

**RELAZIONE DI CENSIMENTO  
DEI SOTTOSERVIZI**

PROGETTO	LOTTO	CODIFICA	DOCUMENTO	REV.	FOGLIO
IN0W	00	R 53 RG	SI0000 001	A	81 di 143

## SOTTOSERVIZIO N° 74

**Tipologia: ACQUEDOTTO**

**Note:** Attraversamento

**Ubicazione:** Linea storica Milano - Venezia alla pk 91+325  
Comune di Brescia

**Titolare del servizio interferente:** TEA TERRITORIO ENERGIA AMBIENTE SPA

**Documenti reperiti:** contratto n. 2000000005036

## SOTTOSERVIZIO N° 75

**Tipologia:** TELECOMUNICAZIONI

**Note:** Attraversamento

**Ubicazione:** Linea storica Milano - Venezia alla pk 91+350  
Comune di Brescia

**Titolare del servizio interferente:** TELECOM ITALIA SPA

**Documenti reperiti:** mail del 10/02/2020

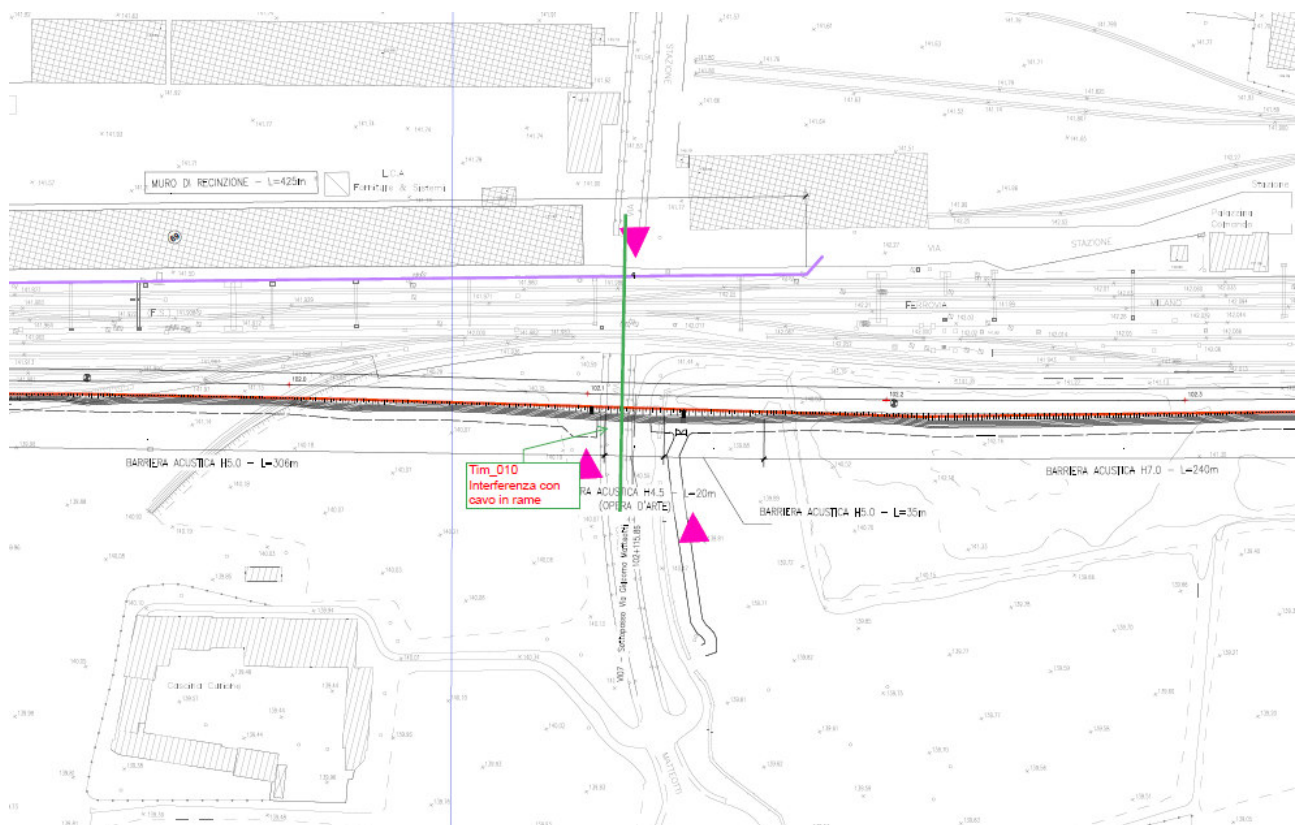



**LINEA A.V. / A.C. TORINO - VENZA  
TRATTA MILANO - VERONA  
LOTTO FUNZIONALE QUADRUPPLICAMENTO  
IN USCITA DA BRESCIA EST**

**RELAZIONE DI CENSIMENTO  
DEI SOTTOSERVIZI**

PROGETTO	LOTTO	CODIFICA	DOCUMENTO	REV.	FOGLIO
IN0W	00	R 53 RG	SI0000 001	A	83 di 143

## SOTTOSERVIZIO N° 76

**Tipologia: ACQUEDOTTO**

**Note:** Attraversamento interrato

**Ubicazione:** Linea storica Milano - Venezia alla pk 91+645  
Comune di Brescia

**Titolare del servizio interferente:** TEA TERRITORIO ENERGIA AMBIENTE SPA

**Documenti reperiti:** contratto n. 2000000010454



**LINEA A.V. / A.C. TORINO - VENZA  
TRATTA MILANO - VERONA  
LOTTO FUNZIONALE QUADRUPPLICAMENTO  
IN USCITA DA BRESCIA EST**

**RELAZIONE DI CENSIMENTO  
DEI SOTTOSERVIZI**

PROGETTO	LOTTO	CODIFICA	DOCUMENTO	REV.	FOGLIO
IN0W	00	R 53 RG	SI0000 001	A	84 di 143

## SOTTOSERVIZIO N° 77

**Tipologia:** N.D.

**Note:** Attraversamento interrato

**Ubicazione:** Linea storica Milano - Venezia alla pk 91+645  
Comune di Brescia

**Titolare del servizio interferente:** TEASEI SRL SERVIZI ENERGETICI INTEGRATI

**Documenti reperiti:** contratto n. 2000000015664



**LINEA A.V. / A.C. TORINO - VENZA  
TRATTA MILANO - VERONA  
LOTTO FUNZIONALE QUADRUPPLICAMENTO  
IN USCITA DA BRESCIA EST**

**RELAZIONE DI CENSIMENTO  
DEI SOTTOSERVIZI**

PROGETTO	LOTTO	CODIFICA	DOCUMENTO	REV.	FOGLIO
IN0W	00	R 53 RG	SI0000 001	A	85 di 143

## SOTTOSERVIZIO N° 78

**Tipologia:** FOGNATURA

**Note:** Attraversamento inferiore

**Ubicazione:** Linea storica Milano - Venezia alla pk 91+827  
Comune di Brescia

**Titolare del servizio interferente:** N.D.

**Documenti reperiti:** contratto n. 1000000066774



**LINEA A.V. / A.C. TORINO - VENZA  
TRATTA MILANO - VERONA  
LOTTO FUNZIONALE QUADRUPPLICAMENTO  
IN USCITA DA BRESCIA EST**

**RELAZIONE DI CENSIMENTO  
DEI SOTTOSERVIZI**

PROGETTO	LOTTO	CODIFICA	DOCUMENTO	REV.	FOGLIO
IN0W	00	R 53 RG	SI0000 001	A	86 di 143

## SOTTOSERVIZIO N° 79

**Tipologia:** N.D.

**Note:** Attraversamento

**Ubicazione:** Linea storica Milano - Venezia alla pk 92+222  
Comune di Brescia

**Titolare del servizio interferente:** AUTOSTRDA BS-VR-VI-PD SPA

**Documenti reperiti:** contratto n. 1000000070406



**LINEA A.V. / A.C. TORINO - VENZA  
TRATTA MILANO - VERONA  
LOTTO FUNZIONALE QUADRUPPLICAMENTO  
IN USCITA DA BRESCIA EST**

**RELAZIONE DI CENSIMENTO  
DEI SOTTOSERVIZI**

PROGETTO	LOTTO	CODIFICA	DOCUMENTO	REV.	FOGLIO
IN0W	00	R 53 RG	SI0000 001	A	87 di 143

## SOTTOSERVIZIO N° 80

**Tipologia:** ELETTRODOTTO AT

**Note:** Attraversamento

**Ubicazione:** Linea storica Milano - Venezia alla pk 92+278  
Comune di Brescia

**Titolare del servizio interferente:** E-DISTRIBUZIONE SPA

**Documenti reperiti:** contratto n. 1000000061033





**LINEA A.V. / A.C. TORINO - VENZA  
TRATTA MILANO - VERONA  
LOTTO FUNZIONALE QUADRUPPLICAMENTO  
IN USCITA DA BRESCIA EST**

**RELAZIONE DI CENSIMENTO  
DEI SOTTOSERVIZI**

PROGETTO	LOTTO	CODIFICA	DOCUMENTO	REV.	FOGLIO
IN0W	00	R 53 RG	SI0000 001	A	88 di 143

## SOTTOSERVIZIO N° 81

**Tipologia:** FOGNATURA

Note: Attraversamento

Ubicazione: Linea storica Milano - Venezia alla pk 92+286  
Comune di Brescia

Titolare del servizio interferente: AGSM VERONA SPA

Documenti reperiti: contratto n. 1000000008466



**LINEA A.V. / A.C. TORINO - VENZA  
TRATTA MILANO - VERONA  
LOTTO FUNZIONALE QUADRUPPLICAMENTO  
IN USCITA DA BRESCIA EST**

**RELAZIONE DI CENSIMENTO  
DEI SOTTOSERVIZI**

PROGETTO	LOTTO	CODIFICA	DOCUMENTO	REV.	FOGLIO
IN0W	00	R 53 RG	SI0000 001	A	89 di 143

## SOTTOSERVIZIO N° 82

**Tipologia: ACQUEDOTTO**

**Note:** Attraversamento

**Ubicazione:** Linea storica Milano - Venezia alla pk 92+523

Comune di Brescia

**Titolare del servizio interferente:** TEA TERRITORIO ENERGIA AMBIENTE SPA

**Documenti reperiti:** contratto n. 1000000011160



**LINEA A.V. / A.C. TORINO - VENZA  
TRATTA MILANO - VERONA  
LOTTO FUNZIONALE QUADRUPPLICAMENTO  
IN USCITA DA BRESCIA EST**

**RELAZIONE DI CENSIMENTO  
DEI SOTTOSERVIZI**

PROGETTO	LOTTO	CODIFICA	DOCUMENTO	REV.	FOGLIO
IN0W	00	R 53 RG	SI0000 001	A	90 di 143

## SOTTOSERVIZIO N° 83

**Tipologia:** ELETTRODOTTO BT

**Note:** Attraversamento aereo

**Ubicazione:** Linea storica Milano - Venezia alla pk 92+596  
Comune di Brescia

**Titolare del servizio interferente:** TERNA SPA

**Documenti reperiti:** contratto n. 1000000042198



**LINEA A.V. / A.C. TORINO - VENZA  
TRATTA MILANO - VERONA  
LOTTO FUNZIONALE QUADRUPPLICAMENTO  
IN USCITA DA BRESCIA EST**

**RELAZIONE DI CENSIMENTO  
DEI SOTTOSERVIZI**

PROGETTO	LOTTO	CODIFICA	DOCUMENTO	REV.	FOGLIO
IN0W	00	R 53 RG	SI0000 001	A	91 di 143

## SOTTOSERVIZIO N° 84

**Tipologia:** FOGNATURA

**Note:** Attraversamento

**Ubicazione:** Linea storica Milano - Venezia alla pk 92+660  
Comune di Brescia

**Titolare del servizio interferente:** N.D.

**Documenti reperiti:** contratto n. N.D.



**LINEA A.V. / A.C. TORINO - VENZA  
TRATTA MILANO - VERONA  
LOTTO FUNZIONALE QUADRUPPLICAMENTO  
IN USCITA DA BRESCIA EST**

**RELAZIONE DI CENSIMENTO  
DEI SOTTOSERVIZI**

PROGETTO	LOTTO	CODIFICA	DOCUMENTO	REV.	FOGLIO
IN0W	00	R 53 RG	SI0000 001	A	92 di 143

## SOTTOSERVIZIO N° 85

**Tipologia:** FOGNATURA

Note: Attraversamento inferiore

Ubicazione: Linea storica Milano - Venezia alla pk 92+660  
Comune di Brescia

Titolare del servizio interferente: COSTA SVILUPPO SPA

Documenti reperiti: contratto n. 2000000006132

## SOTTOSERVIZIO N° 86

**Tipologia:** ELETTRODOTTO

**Note:** Attraversamento aereo

**Ubicazione:** Linea storica Milano - Venezia alla pk 92+670  
Comune di Brescia

**Titolare del servizio interferente:** TERNA SPA

**Documenti reperiti:** mail del 07/02/2020

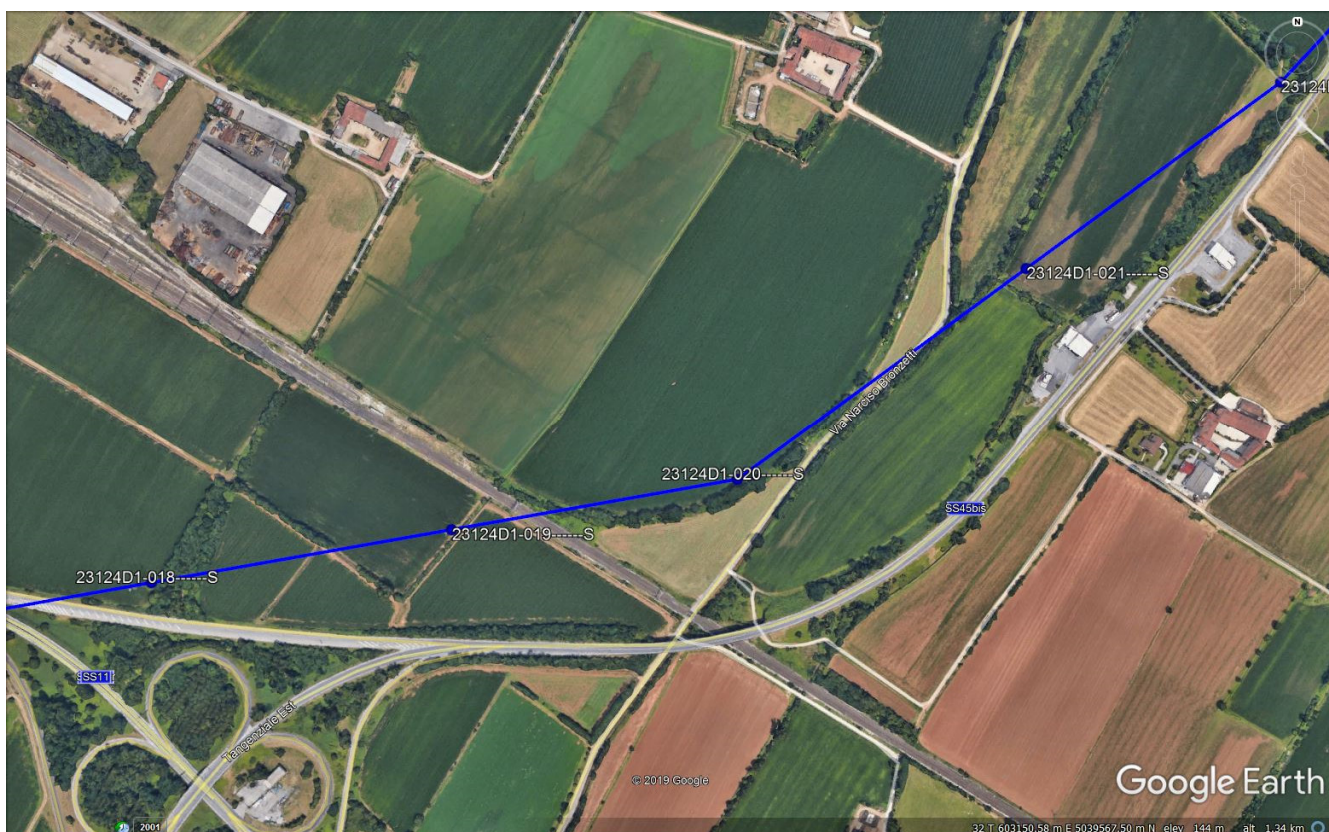



**LINEA A.V. / A.C. TORINO - VENZA  
TRATTA MILANO - VERONA  
LOTTO FUNZIONALE QUADRUPPLICAMENTO  
IN USCITA DA BRESCIA EST**

**RELAZIONE DI CENSIMENTO  
DEI SOTTOSERVIZI**

PROGETTO	LOTTO	CODIFICA	DOCUMENTO	REV.	FOGLIO
IN0W	00	R 53 RG	SI0000 001	A	94 di 143

## SOTTOSERVIZIO N° 87

**Tipologia:** ELETTRODOTTO BT

**Note:** Attraversamento interrato

**Ubicazione:** Linea storica Milano - Venezia alla pk 92+672  
Comune di Brescia

**Titolare del servizio interferente:** E-DISTRIBUZIONE SPA

**Documenti reperiti:** contratto n. 1000000062187



**LINEA A.V. / A.C. TORINO - VENZA  
TRATTA MILANO - VERONA  
LOTTO FUNZIONALE QUADRUPPLICAMENTO  
IN USCITA DA BRESCIA EST**

**RELAZIONE DI CENSIMENTO  
DEI SOTTOSERVIZI**

PROGETTO	LOTTO	CODIFICA	DOCUMENTO	REV.	FOGLIO
IN0W	00	R 53 RG	SI0000 001	A	95 di 143

## SOTTOSERVIZIO N° 88

**Tipologia: TELECOMUNICAZIONI**

**Note:** Attraversamento

**Ubicazione:** Linea storica Milano - Venezia alla pk 92+718  
Comune di Brescia

**Titolare del servizio interferente:** FASTWEB SPA

**Documenti reperiti:** contratto n. 2000000000622





**LINEA A.V. / A.C. TORINO - VENZA  
TRATTA MILANO - VERONA  
LOTTO FUNZIONALE QUADRUPPLICAMENTO  
IN USCITA DA BRESCIA EST**

**RELAZIONE DI CENSIMENTO  
DEI SOTTOSERVIZI**

PROGETTO	LOTTO	CODIFICA	DOCUMENTO	REV.	FOGLIO
IN0W	00	R 53 RG	SI0000 001	A	96 di 143

## SOTTOSERVIZIO N° 89

**Tipologia:** ELETTRODOTTO BT

**Note:** Attraversamento

**Ubicazione:** Linea storica Milano - Venezia alla pk 92+728  
Comune di Brescia

**Titolare del servizio interferente:** TELECOM ITALIA SPA

**Documenti reperiti:** contratto n. 1000000049605



**LINEA A.V. / A.C. TORINO - VENZA  
TRATTA MILANO - VERONA  
LOTTO FUNZIONALE QUADRUPPLICAMENTO  
IN USCITA DA BRESCIA EST**

**RELAZIONE DI CENSIMENTO  
DEI SOTTOSERVIZI**

PROGETTO	LOTTO	CODIFICA	DOCUMENTO	REV.	FOGLIO
IN0W	00	R 53 RG	SI0000 001	A	97 di 143

## SOTTOSERVIZIO N° 90

**Tipologia:** ELETTRODOTTO AT

**Note:** Attraversamento

**Ubicazione:** Linea storica Milano - Venezia alla pk 92+775  
Comune di Brescia

**Titolare del servizio interferente:** N.D.

**Documenti reperiti:** contratto n. 1000000056775



**LINEA A.V. / A.C. TORINO - VENZA  
TRATTA MILANO - VERONA  
LOTTO FUNZIONALE QUADRUPPLICAMENTO  
IN USCITA DA BRESCIA EST**

**RELAZIONE DI CENSIMENTO  
DEI SOTTOSERVIZI**

PROGETTO	LOTTO	CODIFICA	DOCUMENTO	REV.	FOGLIO
IN0W	00	R 53 RG	SI0000 001	A	98 di 143

## SOTTOSERVIZIO N° 91

**Tipologia:** TELECOMUNICAZIONI

**Note:** Attraversamento interrato

**Ubicazione:** Linea storica Milano - Venezia alla pk 92+784  
Comune di Brescia

**Titolare del servizio interferente:** TELECOM ITALIA SPA

**Documenti reperiti:** contratto n. 1000000078276



**LINEA A.V. / A.C. TORINO - VENZA  
TRATTA MILANO - VERONA  
LOTTO FUNZIONALE QUADRUPPLICAMENTO  
IN USCITA DA BRESCIA EST**

**RELAZIONE DI CENSIMENTO  
DEI SOTTOSERVIZI**

PROGETTO	LOTTO	CODIFICA	DOCUMENTO	REV.	FOGLIO
IN0W	00	R 53 RG	SI0000 001	A	99 di 143

## SOTTOSERVIZIO N° 92

**Tipologia: GASDOTTO**

**Note:** Attraversamento

**Ubicazione:** Linea storica Milano - Venezia alla pk 92+797  
Comune di Brescia

**Titolare del servizio interferente:** TEA TERRITORIO ENERGIA AMBIENTE SPA

**Documenti reperiti:** contratto n. 1000000073136



**LINEA A.V. / A.C. TORINO - VENZA  
TRATTA MILANO - VERONA  
LOTTO FUNZIONALE QUADRUPPLICAMENTO  
IN USCITA DA BRESCIA EST**

**RELAZIONE DI CENSIMENTO  
DEI SOTTOSERVIZI**

PROGETTO	LOTTO	CODIFICA	DOCUMENTO	REV.	FOGLIO
IN0W	00	R 53 RG	SI0000 001	A	100 di 143

## SOTTOSERVIZIO N° 93

**Tipologia:** GASDOTTO

**Note:** Attraversamento

**Ubicazione:** Linea storica Milano - Venezia alla pk 92+803  
Comune di Brescia

**Titolare del servizio interferente:** TEA TERRITORIO ENERGIA AMBIENTE SPA

**Documenti reperiti:** contratto n. 2000000010458



**LINEA A.V. / A.C. TORINO - VENZA  
TRATTA MILANO - VERONA  
LOTTO FUNZIONALE QUADRUPPLICAMENTO  
IN USCITA DA BRESCIA EST**

**RELAZIONE DI CENSIMENTO  
DEI SOTTOSERVIZI**

PROGETTO	LOTTO	CODIFICA	DOCUMENTO	REV.	FOGLIO
IN0W	00	R 53 RG	SI0000 001	A	101 di 143

## SOTTOSERVIZIO N° 94

**Tipologia: GASDOTTO**

**Note:** Attraversamento

**Ubicazione:** Linea storica Milano - Venezia alla pk 92+804  
Comune di Brescia

**Titolare del servizio interferente:** TEASEI SRL SERVIZI ENERGETICI INTEGRATI

**Documenti reperiti:** contratto n. 2000000015665



**LINEA A.V. / A.C. TORINO - VENZA  
TRATTA MILANO - VERONA  
LOTTO FUNZIONALE QUADRUPPLICAMENTO  
IN USCITA DA BRESCIA EST**

**RELAZIONE DI CENSIMENTO  
DEI SOTTOSERVIZI**

PROGETTO	LOTTO	CODIFICA	DOCUMENTO	REV.	FOGLIO
IN0W	00	R 53 RG	SI0000 001	A	102 di 143

## SOTTOSERVIZIO N° 95

**Tipologia:** ACQUEDOTTO

Note: Attraversamento

Ubicazione: Linea storica Milano - Venezia alla pk 92+806  
Comune di Brescia

Titolare del servizio interferente: TEA ACQUE SRL

Documenti reperiti: contratto n. 2000000015663



**LINEA A.V. / A.C. TORINO - VENZA  
TRATTA MILANO - VERONA  
LOTTO FUNZIONALE QUADRUPPLICAMENTO  
IN USCITA DA BRESCIA EST**

**RELAZIONE DI CENSIMENTO  
DEI SOTTOSERVIZI**

PROGETTO	LOTTO	CODIFICA	DOCUMENTO	REV.	FOGLIO
IN0W	00	R 53 RG	SI0000 001	A	103 di 143

## SOTTOSERVIZIO N° 96

**Tipologia: ACQUEDOTTO**

**Note:** Attraversamento

**Ubicazione:** Linea storica Milano - Venezia alla pk 92+880  
Comune di Brescia

**Titolare del servizio interferente:** N.D.

**Documenti reperiti:** contratto n. 1000000056747





**LINEA A.V. / A.C. TORINO - VENZA  
TRATTA MILANO - VERONA  
LOTTO FUNZIONALE QUADRUPPLICAMENTO  
IN USCITA DA BRESCIA EST**

**RELAZIONE DI CENSIMENTO  
DEI SOTTOSERVIZI**

PROGETTO	LOTTO	CODIFICA	DOCUMENTO	REV.	FOGLIO
IN0W	00	R 53 RG	SI0000 001	A	104 di 143

## SOTTOSERVIZIO N° 97

**Tipologia:** ELETTRODOTTO MT

**Note:** Attraversamento interrato

**Ubicazione:** Linea storica Milano - Venezia alla pk 92+966  
Comune di Brescia

**Titolare del servizio interferente:** N.D.

**Documenti reperiti:** contratto n. N.D.



**LINEA A.V. / A.C. TORINO - VENZA  
TRATTA MILANO - VERONA  
LOTTO FUNZIONALE QUADRUPPLICAMENTO  
IN USCITA DA BRESCIA EST**

**RELAZIONE DI CENSIMENTO  
DEI SOTTOSERVIZI**

PROGETTO	LOTTO	CODIFICA	DOCUMENTO	REV.	FOGLIO
IN0W	00	R 53 RG	SI0000 001	A	105 di 143

## SOTTOSERVIZIO N° 98

**Tipologia:** ACQUEDOTTO

**Note:** Attraversamento

**Ubicazione:** Linea storica Milano - Venezia alla pk 93+204  
Comune di Brescia

**Titolare del servizio interferente:** TEA TERRITORIO ENERGIA AMBIENTE SPA

**Documenti reperiti:** contratto n. 1000000073312



**LINEA A.V. / A.C. TORINO - VENZA  
TRATTA MILANO - VERONA  
LOTTO FUNZIONALE QUADRUPPLICAMENTO  
IN USCITA DA BRESCIA EST**

**RELAZIONE DI CENSIMENTO  
DEI SOTTOSERVIZI**

PROGETTO	LOTTO	CODIFICA	DOCUMENTO	REV.	FOGLIO
IN0W	00	R 53 RG	SI0000 001	A	106 di 143

## SOTTOSERVIZIO N° 99

**Tipologia:** GASDOTTO

**Note:** Attraversamento

**Ubicazione:** Linea storica Milano - Venezia alla pk 93+449  
Comune di Brescia

**Titolare del servizio interferente:** TEA TERRITORIO ENERGIA AMBIENTE SPA

**Documenti reperiti:** contratto n. 1000000063935



**LINEA A.V. / A.C. TORINO - VENZA  
TRATTA MILANO - VERONA  
LOTTO FUNZIONALE QUADRUPPLICAMENTO  
IN USCITA DA BRESCIA EST**

**RELAZIONE DI CENSIMENTO  
DEI SOTTOSERVIZI**

PROGETTO	LOTTO	CODIFICA	DOCUMENTO	REV.	FOGLIO
IN0W	00	R 53 RG	SI0000 001	A	107 di 143

## SOTTOSERVIZIO N° 100

**Tipologia: ELETTRODOTTO AT**

**Note:** Attraversamento

**Ubicazione:** Linea storica Milano - Venezia alla pk 93+473  
Comune di Brescia

**Titolare del servizio interferente:** E-DISTRIBUZIONE SPA

**Documenti reperiti:** contratto n. 1000000019233



**LINEA A.V. / A.C. TORINO - VENZA  
TRATTA MILANO - VERONA  
LOTTO FUNZIONALE QUADRUPPLICAMENTO  
IN USCITA DA BRESCIA EST**

**RELAZIONE DI CENSIMENTO  
DEI SOTTOSERVIZI**

PROGETTO	LOTTO	CODIFICA	DOCUMENTO	REV.	FOGLIO
IN0W	00	R 53 RG	SI0000 001	A	108 di 143

## SOTTOSERVIZIO N° 101

**Tipologia:** FOGNATURA

**Note:** Attraversamento

**Ubicazione:** Linea storica Milano - Venezia alla pk 93+475  
Comune di Brescia

**Titolare del servizio interferente:** ACQUEVENETE SPA

**Documenti reperiti:** contratto n. 1000000070517



**LINEA A.V. / A.C. TORINO - VENZA  
TRATTA MILANO - VERONA  
LOTTO FUNZIONALE QUADRUPPLICAMENTO  
IN USCITA DA BRESCIA EST**

**RELAZIONE DI CENSIMENTO  
DEI SOTTOSERVIZI**

PROGETTO	LOTTO	CODIFICA	DOCUMENTO	REV.	FOGLIO
IN0W	00	R 53 RG	SI0000 001	A	109 di 143

## SOTTOSERVIZIO N° 102

**Tipologia: ELETTRODOTTO BT**

**Note:** Attraversamento aereo

**Ubicazione:** Linea storica Milano - Venezia alla pk 93+760

Comune di Brescia

**Titolare del servizio interferente:** ITALGEN SPA

**Documenti reperiti:** contratto n. 2000000004095



**LINEA A.V. / A.C. TORINO - VENZA  
TRATTA MILANO - VERONA  
LOTTO FUNZIONALE QUADRUPPLICAMENTO  
IN USCITA DA BRESCIA EST**

**RELAZIONE DI CENSIMENTO  
DEI SOTTOSERVIZI**

PROGETTO	LOTTO	CODIFICA	DOCUMENTO	REV.	FOGLIO
IN0W	00	R 53 RG	SI0000 001	A	110 di 143

## SOTTOSERVIZIO N° 103

**Tipologia:** ELETTRODOTTO MT

Note: Attraversamento inferiore

Ubicazione: Linea storica Milano - Venezia alla pk 93+996  
Comune di Brescia

Titolare del servizio interferente: UNARETI SPA

Documenti reperiti: contratto n. 2000000010637



**LINEA A.V. / A.C. TORINO - VENZA  
TRATTA MILANO - VERONA  
LOTTO FUNZIONALE QUADRUPPLICAMENTO  
IN USCITA DA BRESCIA EST**

**RELAZIONE DI CENSIMENTO  
DEI SOTTOSERVIZI**

PROGETTO	LOTTO	CODIFICA	DOCUMENTO	REV.	FOGLIO
IN0W	00	R 53 RG	SI0000 001	A	111 di 143

## SOTTOSERVIZIO N° 104

**Tipologia:** ELETTRODOTTO BT

**Note:** Attraversamento inferiore

**Ubicazione:** Linea storica Milano - Venezia alla pk 94+000  
Comune di Brescia

**Titolare del servizio interferente:** TELECOM ITALIA SPA

**Documenti reperiti:** contratto n. 1000000078737





**LINEA A.V. / A.C. TORINO - VENZA  
TRATTA MILANO - VERONA  
LOTTO FUNZIONALE QUADRUPPLICAMENTO  
IN USCITA DA BRESCIA EST**

**RELAZIONE DI CENSIMENTO  
DEI SOTTOSERVIZI**

PROGETTO	LOTTO	CODIFICA	DOCUMENTO	REV.	FOGLIO
IN0W	00	R 53 RG	SI0000 001	A	112 di 143

## SOTTOSERVIZIO N° 105

**Tipologia:** FOGNATURA

Note: Attraversamento inferiore

Ubicazione: Linea storica Milano - Venezia alla pk 94+005  
Comune di Brescia

Titolare del servizio interferente: A2A CICLO IDRICO SPA

Documenti reperiti: contratto n. 2000000007896



**LINEA A.V. / A.C. TORINO - VENZA  
TRATTA MILANO - VERONA  
LOTTO FUNZIONALE QUADRUPPLICAMENTO  
IN USCITA DA BRESCIA EST**

**RELAZIONE DI CENSIMENTO  
DEI SOTTOSERVIZI**

PROGETTO	LOTTO	CODIFICA	DOCUMENTO	REV.	FOGLIO
IN0W	00	R 53 RG	SI0000 001	A	113 di 143

## SOTTOSERVIZIO N° 106

**Tipologia:** ELETTRODOTTO BT

**Note:** Attraversamento interrato

**Ubicazione:** Linea storica Milano - Venezia alla pk 94+010  
Comune di Brescia

**Titolare del servizio interferente:** UNARETI SPA

**Documenti reperiti:** contratto n. 1000000083489



**LINEA A.V. / A.C. TORINO - VENZA  
TRATTA MILANO - VERONA  
LOTTO FUNZIONALE QUADRUPPLICAMENTO  
IN USCITA DA BRESCIA EST**

**RELAZIONE DI CENSIMENTO  
DEI SOTTOSERVIZI**

PROGETTO	LOTTO	CODIFICA	DOCUMENTO	REV.	FOGLIO
IN0W	00	R 53 RG	SI0000 001	A	114 di 143

## SOTTOSERVIZIO N° 107

**Tipologia:** ELETTRODOTTO BT

**Note:** Attraversamento

**Ubicazione:** Linea storica Milano - Venezia alla pk 94+010  
Comune di Brescia

**Titolare del servizio interferente:** A2A CICLO IDRICO SPA

**Documenti reperiti:** contratto n. 1000000068547



**LINEA A.V. / A.C. TORINO - VENZA  
TRATTA MILANO - VERONA  
LOTTO FUNZIONALE QUADRUPPLICAMENTO  
IN USCITA DA BRESCIA EST**

**RELAZIONE DI CENSIMENTO  
DEI SOTTOSERVIZI**

PROGETTO	LOTTO	CODIFICA	DOCUMENTO	REV.	FOGLIO
IN0W	00	R 53 RG	SI0000 001	A	115 di 143

## SOTTOSERVIZIO N° 108

**Tipologia:** ELETTRODOTTO BT

**Note:** Attraversamento interrato

**Ubicazione:** Linea storica Milano - Venezia alla pk 94+013  
Comune di Brescia

**Titolare del servizio interferente:** A2A SPA

**Documenti reperiti:** contratto n. 1000000068572



**LINEA A.V. / A.C. TORINO - VENZA  
TRATTA MILANO - VERONA  
LOTTO FUNZIONALE QUADRUPPLICAMENTO  
IN USCITA DA BRESCIA EST**

**RELAZIONE DI CENSIMENTO  
DEI SOTTOSERVIZI**

PROGETTO	LOTTO	CODIFICA	DOCUMENTO	REV.	FOGLIO
IN0W	00	R 53 RG	SI0000 001	A	116 di 143

## SOTTOSERVIZIO N° 109

**Tipologia: ELETTRODOTTO BT**

**Note:** Attraversamento interrato

**Ubicazione:** Linea storica Milano - Venezia alla pk 94+022  
Comune di Brescia

**Titolare del servizio interferente:** A2A SPA

**Documenti reperiti:** contratto n. 1000000067683

## SOTTOSERVIZIO N° 110

**Tipologia:** TELECOMUNICAZIONI

**Note:** Attraversamento

**Ubicazione:** Linea storica Milano - Venezia alla pk 94+150  
Comune di Brescia

**Titolare del servizio interferente:** TELECOM ITALIA SPA

**Documenti reperiti:** mail del 10/02/2020

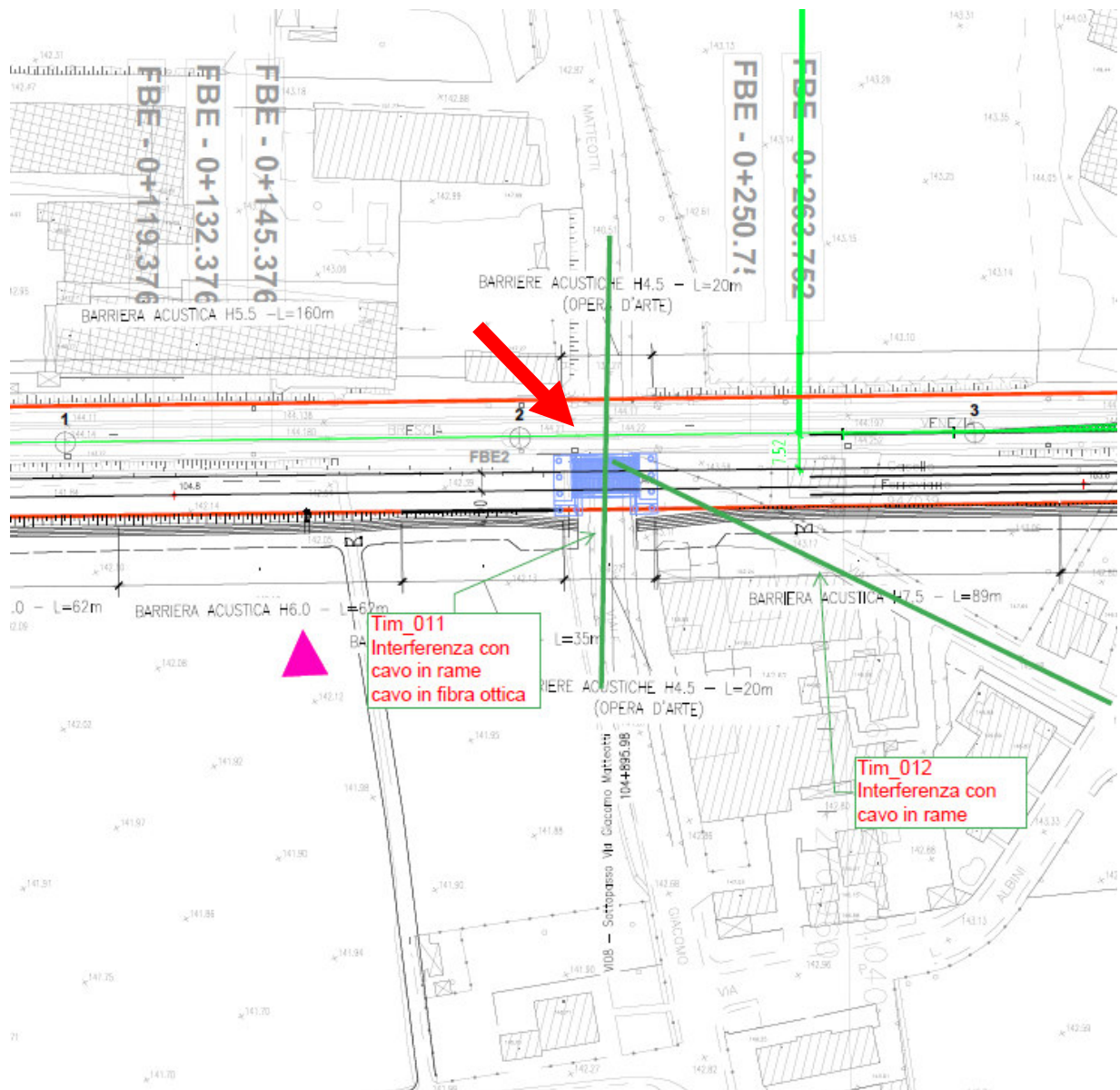

## SOTTOSERVIZIO N° 111

**Tipologia:** TELECOMUNICAZIONI

**Note:** Parallelismo

**Ubicazione:** Linea storica Milano - Venezia alla pk da 94+150 a 94+250  
Comune di Brescia

**Titolare del servizio interferente:** TELECOM ITALIA SPA

**Documenti reperiti:** mail del 10/02/2020

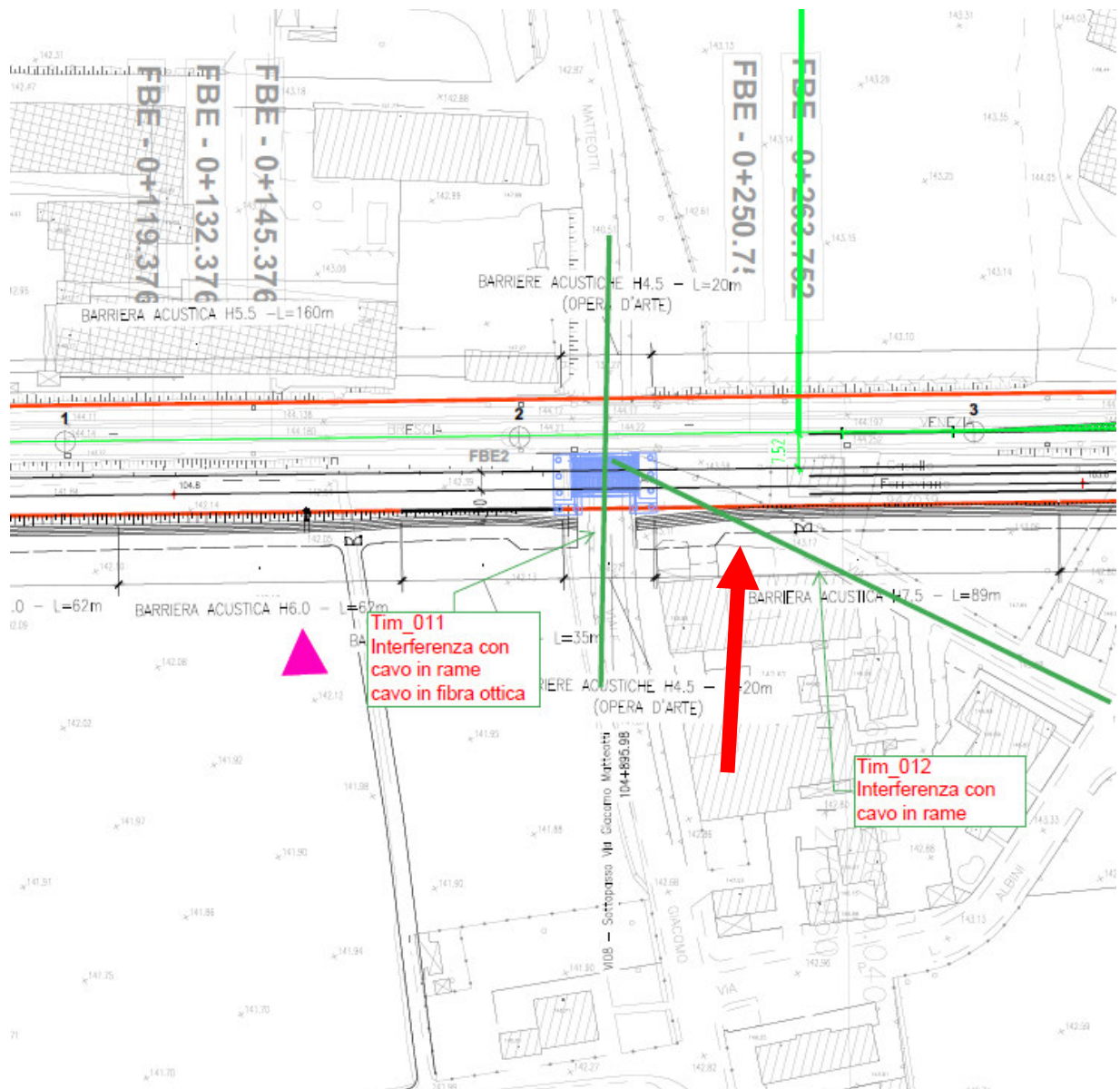



**LINEA A.V. / A.C. TORINO - VENZA  
TRATTA MILANO - VERONA  
LOTTO FUNZIONALE QUADRUPPLICAMENTO  
IN USCITA DA BRESCIA EST**

**RELAZIONE DI CENSIMENTO  
DEI SOTTOSERVIZI**

PROGETTO	LOTTO	CODIFICA	DOCUMENTO	REV.	FOGLIO
IN0W	00	R 53 RG	SI0000 001	A	119 di 143

## SOTTOSERVIZIO N° 112

**Tipologia:** FOGNATURA

Note: Attraversamento

Ubicazione: Linea storica Milano - Venezia alla pk 94+252  
Comune di Brescia

Titolare del servizio interferente: IES - ITALIANA ENERGIA SERVIZI SPA

Documenti reperiti: contratto n. 1000000085658





**LINEA A.V. / A.C. TORINO - VENZA  
TRATTA MILANO - VERONA  
LOTTO FUNZIONALE QUADRUPPLICAMENTO  
IN USCITA DA BRESCIA EST**

**RELAZIONE DI CENSIMENTO  
DEI SOTTOSERVIZI**

PROGETTO	LOTTO	CODIFICA	DOCUMENTO	REV.	FOGLIO
IN0W	00	R 53 RG	SI0000 001	A	120 di 143

## SOTTOSERVIZIO N° 113

**Tipologia: ACQUEDOTTO**

**Note:** Attraversamento

**Ubicazione:** Linea storica Milano - Venezia alla pk 94+260  
Comune di Brescia

**Titolare del servizio interferente:** N.D.

**Documenti reperiti:** contratto n. 1000000069947



**LINEA A.V. / A.C. TORINO - VENZA  
TRATTA MILANO - VERONA  
LOTTO FUNZIONALE QUADRUPPLICAMENTO  
IN USCITA DA BRESCIA EST**

**RELAZIONE DI CENSIMENTO  
DEI SOTTOSERVIZI**

PROGETTO	LOTTO	CODIFICA	DOCUMENTO	REV.	FOGLIO
IN0W	00	R 53 RG	SI0000 001	A	121 di 143

## SOTTOSERVIZIO N° 114

**Tipologia:** FOGNATURA

Note: Attraversamento

Ubicazione: Linea storica Milano - Venezia alla pk 94+260  
Comune di Brescia

Titolare del servizio interferente: N.D.

Documenti reperiti: contratto n. 1000000069938



**LINEA A.V. / A.C. TORINO - VENZA  
TRATTA MILANO - VERONA  
LOTTO FUNZIONALE QUADRUPPLICAMENTO  
IN USCITA DA BRESCIA EST**

**RELAZIONE DI CENSIMENTO  
DEI SOTTOSERVIZI**

PROGETTO	LOTTO	CODIFICA	DOCUMENTO	REV.	FOGLIO
IN0W	00	R 53 RG	SI0000 001	A	122 di 143

## SOTTOSERVIZIO N° 115

**Tipologia:** ELETTRODOTTO BT

**Note:** Attraversamento aereo

**Ubicazione:** Linea storica Milano - Venezia alla pk 94+520  
Comune di Brescia

**Titolare del servizio interferente:** UNARETI SPA

**Documenti reperiti:** contratto n. 1000000083450



**LINEA A.V. / A.C. TORINO - VENZA  
TRATTA MILANO - VERONA  
LOTTO FUNZIONALE QUADRUPPLICAMENTO  
IN USCITA DA BRESCIA EST**

**RELAZIONE DI CENSIMENTO  
DEI SOTTOSERVIZI**

PROGETTO	LOTTO	CODIFICA	DOCUMENTO	REV.	FOGLIO
IN0W	00	R 53 RG	SI0000 001	A	123 di 143

## SOTTOSERVIZIO N° 116

**Tipologia:** FOGNATURA

Note: Attraversamento

Ubicazione: Linea storica Milano - Venezia alla pk 94+873  
Comune di Brescia

Titolare del servizio interferente: COMUNE DI VERONA

Documenti reperiti: contratto n. 1000000071287



**LINEA A.V. / A.C. TORINO - VENZA  
TRATTA MILANO - VERONA  
LOTTO FUNZIONALE QUADRUPPLICAMENTO  
IN USCITA DA BRESCIA EST**

**RELAZIONE DI CENSIMENTO  
DEI SOTTOSERVIZI**

PROGETTO	LOTTO	CODIFICA	DOCUMENTO	REV.	FOGLIO
IN0W	00	R 53 RG	SI0000 001	A	124 di 143

## SOTTOSERVIZIO N° 117

**Tipologia:** FOGNATURA

Note: Attraversamento interrato

Ubicazione: Linea storica Milano - Venezia alla pk 94+873  
Comune di Brescia

Titolare del servizio interferente: ACQUE VERONESI S.C.A.R.L.

Documenti reperiti: contratto n. 1000000073530



**LINEA A.V. / A.C. TORINO - VENZA  
TRATTA MILANO - VERONA  
LOTTO FUNZIONALE QUADRUPPLICAMENTO  
IN USCITA DA BRESCIA EST**

**RELAZIONE DI CENSIMENTO  
DEI SOTTOSERVIZI**

PROGETTO	LOTTO	CODIFICA	DOCUMENTO	REV.	FOGLIO
IN0W	00	R 53 RG	SI0000 001	A	125 di 143

## SOTTOSERVIZIO N° 118

**Tipologia:** FOGNATURA

Note: Attraversamento

Ubicazione: Linea storica Milano - Venezia alla pk 94+880  
Comune di Brescia

Titolare del servizio interferente: ACQUE VERONESI S.C.A.R.L.

Documenti reperiti: contratto n. 1000000066291



**LINEA A.V. / A.C. TORINO - VENZA  
TRATTA MILANO - VERONA  
LOTTO FUNZIONALE QUADRUPPLICAMENTO  
IN USCITA DA BRESCIA EST**

**RELAZIONE DI CENSIMENTO  
DEI SOTTOSERVIZI**

PROGETTO	LOTTO	CODIFICA	DOCUMENTO	REV.	FOGLIO
IN0W	00	R 53 RG	SI0000 001	A	126 di 143

## SOTTOSERVIZIO N° 119

**Tipologia: ELETTRODOTTO BT**

**Note:** Attraversamento

**Ubicazione:** Linea storica Milano - Venezia alla pk 94+912  
Comune di Brescia

**Titolare del servizio interferente:** A2A SPA

**Documenti reperiti:** contratto n. 1000000068533



**LINEA A.V. / A.C. TORINO - VENZA  
TRATTA MILANO - VERONA  
LOTTO FUNZIONALE QUADRUPPLICAMENTO  
IN USCITA DA BRESCIA EST**

**RELAZIONE DI CENSIMENTO  
DEI SOTTOSERVIZI**

PROGETTO	LOTTO	CODIFICA	DOCUMENTO	REV.	FOGLIO
IN0W	00	R 53 RG	SI0000 001	A	127 di 143

## SOTTOSERVIZIO N° 120

**Tipologia:** FOGNATURA

**Note:** Attraversamento

**Ubicazione:** Linea storica Milano - Venezia alla pk 94+912  
Comune di Brescia

**Titolare del servizio interferente:** COMUNE DI MAZZANO (BS)

**Documenti reperiti:** contratto n. 1000000067217





**LINEA A.V. / A.C. TORINO - VENZA  
TRATTA MILANO - VERONA  
LOTTO FUNZIONALE QUADRUPPLICAMENTO  
IN USCITA DA BRESCIA EST**

**RELAZIONE DI CENSIMENTO  
DEI SOTTOSERVIZI**

PROGETTO	LOTTO	CODIFICA	DOCUMENTO	REV.	FOGLIO
IN0W	00	R 53 RG	SI0000 001	A	128 di 143

## SOTTOSERVIZIO N° 121

**Tipologia:** FOGNATURA

Note: Attraversamento

Ubicazione: Linea storica Milano - Venezia alla pk 95+039  
Comune di Brescia

Titolare del servizio interferente: ACQUE VERONESI S.C.A.R.L.

Documenti reperiti: contratto n. 1000000073548



**LINEA A.V. / A.C. TORINO - VENZA  
TRATTA MILANO - VERONA  
LOTTO FUNZIONALE QUADRUPPLICAMENTO  
IN USCITA DA BRESCIA EST**

**RELAZIONE DI CENSIMENTO  
DEI SOTTOSERVIZI**

PROGETTO	LOTTO	CODIFICA	DOCUMENTO	REV.	FOGLIO
IN0W	00	R 53 RG	SI0000 001	A	129 di 143

## SOTTOSERVIZIO N° 122

**Tipologia:** FOGNATURA

**Note:** Attraversamento

**Ubicazione:** Linea storica Milano - Venezia alla pk 95+039  
Comune di Brescia

**Titolare del servizio interferente:** COMUNE DI VERONA

**Documenti reperiti:** contratto n. 1000000067024



**LINEA A.V. / A.C. TORINO - VENZA  
TRATTA MILANO - VERONA  
LOTTO FUNZIONALE QUADRUPPLICAMENTO  
IN USCITA DA BRESCIA EST**

**RELAZIONE DI CENSIMENTO  
DEI SOTTOSERVIZI**

PROGETTO	LOTTO	CODIFICA	DOCUMENTO	REV.	FOGLIO
IN0W	00	R 53 RG	SI0000 001	A	130 di 143

## SOTTOSERVIZIO N° 123

**Tipologia:** FOGNATURA

Note: Attraversamento

Ubicazione: Linea storica Milano - Venezia alla pk 95+099  
Comune di Brescia

Titolare del servizio interferente: IES - ITALIANA ENERGIA SERVIZI SPA

Documenti reperiti: contratto n. 1000000012543



**LINEA A.V. / A.C. TORINO - VENZA  
TRATTA MILANO - VERONA  
LOTTO FUNZIONALE QUADRUPPLICAMENTO  
IN USCITA DA BRESCIA EST**

**RELAZIONE DI CENSIMENTO  
DEI SOTTOSERVIZI**

PROGETTO	LOTTO	CODIFICA	DOCUMENTO	REV.	FOGLIO
IN0W	00	R 53 RG	SI0000 001	A	131 di 143

## SOTTOSERVIZIO N° 124

**Tipologia:** ACQUEDOTTO

Note: Attraversamento inferiore

Ubicazione: Linea storica Milano - Venezia alla pk 95+099  
Comune di Brescia

Titolare del servizio interferente: TEA TERRITORIO ENERGIA AMBIENTE SPA

Documenti reperiti: contratto n. 2000000001295



**LINEA A.V. / A.C. TORINO - VENZA  
TRATTA MILANO - VERONA  
LOTTO FUNZIONALE QUADRUPPLICAMENTO  
IN USCITA DA BRESCIA EST**

**RELAZIONE DI CENSIMENTO  
DEI SOTTOSERVIZI**

PROGETTO	LOTTO	CODIFICA	DOCUMENTO	REV.	FOGLIO
IN0W	00	R 53 RG	SI0000 001	A	132 di 143

## SOTTOSERVIZIO N° 125

**Tipologia: ACQUEDOTTO**

Note: Attraversamento inferiore

Ubicazione: Linea storica Milano - Venezia alla pk 95+099  
Comune di Brescia

Titolare del servizio interferente: IES - ITALIANA ENERGIA SERVIZI SPA

Documenti reperiti: contratto n. 2000000005363



**LINEA A.V. / A.C. TORINO - VENZA  
TRATTA MILANO - VERONA  
LOTTO FUNZIONALE QUADRUPPLICAMENTO  
IN USCITA DA BRESCIA EST**

**RELAZIONE DI CENSIMENTO  
DEI SOTTOSERVIZI**

PROGETTO	LOTTO	CODIFICA	DOCUMENTO	REV.	FOGLIO
IN0W	00	R 53 RG	SI0000 001	A	133 di 143

## SOTTOSERVIZIO N° 126

**Tipologia: ELETTRODOTTO BT**

**Note:** Attraversamento interrato

**Ubicazione:** Linea storica Milano - Venezia alla pk 95+169  
Comune di Brescia

**Titolare del servizio interferente:** E-DISTRIBUZIONE SPA

**Documenti reperiti:** contratto n. 1000000062268



**LINEA A.V. / A.C. TORINO - VENZA  
TRATTA MILANO - VERONA  
LOTTO FUNZIONALE QUADRUPPLICAMENTO  
IN USCITA DA BRESCIA EST**

**RELAZIONE DI CENSIMENTO  
DEI SOTTOSERVIZI**

PROGETTO	LOTTO	CODIFICA	DOCUMENTO	REV.	FOGLIO
IN0W	00	R 53 RG	SI0000 001	A	134 di 143

## SOTTOSERVIZIO N° 127

**Tipologia:** ELETTRODOTTO BT

**Note:** Attraversamento

**Ubicazione:** Linea storica Milano - Venezia alla pk 95+171  
Comune di Brescia

**Titolare del servizio interferente:** A2A SPA

**Documenti reperiti:** contratto n. 1000000068580



**LINEA A.V. / A.C. TORINO - VENZA  
TRATTA MILANO - VERONA  
LOTTO FUNZIONALE QUADRUPPLICAMENTO  
IN USCITA DA BRESCIA EST**

**RELAZIONE DI CENSIMENTO  
DEI SOTTOSERVIZI**

PROGETTO	LOTTO	CODIFICA	DOCUMENTO	REV.	FOGLIO
IN0W	00	R 53 RG	SI0000 001	A	135 di 143

## SOTTOSERVIZIO N° 128

**Tipologia:** ELETTRODOTTO BT

**Note:** Attraversamento aereo

**Ubicazione:** Linea storica Milano - Venezia alla pk 95+174  
Comune di Brescia

**Titolare del servizio interferente:** UNARETI SPA

**Documenti reperiti:** contratto n. 1000000088853





**LINEA A.V. / A.C. TORINO - VENZA  
TRATTA MILANO - VERONA  
LOTTO FUNZIONALE QUADRUPPLICAMENTO  
IN USCITA DA BRESCIA EST**

**RELAZIONE DI CENSIMENTO  
DEI SOTTOSERVIZI**

PROGETTO	LOTTO	CODIFICA	DOCUMENTO	REV.	FOGLIO
IN0W	00	R 53 RG	SI0000 001	A	136 di 143

## SOTTOSERVIZIO N° 129

**Tipologia: TELECOMUNICAZIONI**

**Note:** Attraversamento interrato

**Ubicazione:** Linea storica Milano - Venezia alla pk 95+474  
Comune di Brescia

**Titolare del servizio interferente:** TELECOM ITALIA SPA

**Documenti reperiti:** contratto n. 1000000079200



**LINEA A.V. / A.C. TORINO - VENZA  
TRATTA MILANO - VERONA  
LOTTO FUNZIONALE QUADRUPPLICAMENTO  
IN USCITA DA BRESCIA EST**

**RELAZIONE DI CENSIMENTO  
DEI SOTTOSERVIZI**

PROGETTO	LOTTO	CODIFICA	DOCUMENTO	REV.	FOGLIO
IN0W	00	R 53 RG	SI0000 001	A	137 di 143

**SOTTOSERVIZIO N° 130**

**Tipologia: TELECOMUNICAZIONI**

**Note:** Attraversamento interrato

**Ubicazione:** Linea storica Milano - Venezia alla pk 95+480  
Comune di Brescia

**Titolare del servizio interferente:** TELECOM ITALIA SPA

**Documenti reperiti:** contratto n. 1000000078575



**LINEA A.V. / A.C. TORINO - VENZA  
TRATTA MILANO - VERONA  
LOTTO FUNZIONALE QUADRUPPLICAMENTO  
IN USCITA DA BRESCIA EST**

**RELAZIONE DI CENSIMENTO  
DEI SOTTOSERVIZI**

PROGETTO	LOTTO	CODIFICA	DOCUMENTO	REV.	FOGLIO
IN0W	00	R 53 RG	SI0000 001	A	138 di 143

## SOTTOSERVIZIO N° 131

**Tipologia:** FOGNATURA

Note: Attraversamento

Ubicazione: Linea storica Milano - Venezia alla pk 95+532  
Comune di Brescia

Titolare del servizio interferente: TEA TERRITORIO ENERGIA AMBIENTE SPA

Documenti reperiti: contratto n. 1000000056433



**LINEA A.V. / A.C. TORINO - VENZA  
TRATTA MILANO - VERONA  
LOTTO FUNZIONALE QUADRUPPLICAMENTO  
IN USCITA DA BRESCIA EST**

**RELAZIONE DI CENSIMENTO  
DEI SOTTOSERVIZI**

PROGETTO	LOTTO	CODIFICA	DOCUMENTO	REV.	FOGLIO
IN0W	00	R 53 RG	SI0000 001	A	139 di 143

## SOTTOSERVIZIO N° 132

**Tipologia: ACQUEDOTTO**

**Note:** Attraversamento

**Ubicazione:** Linea storica Milano - Venezia alla pk 95+545  
Comune di Brescia

**Titolare del servizio interferente:** TEA TERRITORIO ENERGIA AMBIENTE SPA

**Documenti reperiti:** contratto n. 2000000001294



**LINEA A.V. / A.C. TORINO - VENZA  
TRATTA MILANO - VERONA  
LOTTO FUNZIONALE QUADRUPPLICAMENTO  
IN USCITA DA BRESCIA EST**

**RELAZIONE DI CENSIMENTO  
DEI SOTTOSERVIZI**

PROGETTO	LOTTO	CODIFICA	DOCUMENTO	REV.	FOGLIO
IN0W	00	R 53 RG	SI0000 001	A	140 di 143

## SOTTOSERVIZIO N° 133

**Tipologia:** ACQUEDOTTO

Note: Attraversamento

Ubicazione: Linea storica Milano - Venezia alla pk 95+545  
Comune di Brescia

Titolare del servizio interferente: IES - ITALIANA ENERGIA SERVIZI SPA

Documenti reperiti: contratto n. 2000000005362



**LINEA A.V. / A.C. TORINO - VENZA  
TRATTA MILANO - VERONA  
LOTTO FUNZIONALE QUADRUPPLICAMENTO  
IN USCITA DA BRESCIA EST**

**RELAZIONE DI CENSIMENTO  
DEI SOTTOSERVIZI**

PROGETTO	LOTTO	CODIFICA	DOCUMENTO	REV.	FOGLIO
IN0W	00	R 53 RG	SI0000 001	A	141 di 143

## SOTTOSERVIZIO N° 134

**Tipologia: TELECOMUNICAZIONI**

**Note:** Attraversamento interrato

**Ubicazione:** Linea storica Milano - Venezia alla pk 96+906  
Comune di Brescia

**Titolare del servizio interferente:** TELECOM ITALIA SPA

**Documenti reperiti:** contratto n. 2000000009296



**LINEA A.V. / A.C. TORINO - VENZA  
TRATTA MILANO - VERONA  
LOTTO FUNZIONALE QUADRUPPLICAMENTO  
IN USCITA DA BRESCIA EST**

**RELAZIONE DI CENSIMENTO  
DEI SOTTOSERVIZI**

PROGETTO	LOTTO	CODIFICA	DOCUMENTO	REV.	FOGLIO
IN0W	00	R 53 RG	SI0000 001	A	142 di 143

## SOTTOSERVIZIO N° 135

**Tipologia: GASDOTTO**

**Note:** Attraversamento

**Ubicazione:** Linea storica Milano - Venezia alla pk N.D.  
Comune di Brescia

**Titolare del servizio interferente:** N.D.

**Documenti reperiti:** contratto n. N.D.

## SOTTOSERVIZIO N° 136

**Tipologia:** CENTRALE TERMICA CONDOMINIALE

**Note:** Parallelismo

**Ubicazione:** Linea storica Milano - Venezia alla pk 84+750

Comune di Brescia

**Titolare del servizio interferente:** Comune di Brescia

**Documenti reperiti:** da sopralluogo eseguito dal GdP



CENTRALE TERMICA	
Tabella di cui Art. 9 - Comma 8 D.P.R. 26/08/1993 n. 412 Regolamento Attuazione Art. 4 - Comma 4 - Legge 09/01/1991 n. 10	
IMMOBILE <input type="text"/>	
COMUNE <input type="text"/>	PROV. <input type="text"/>
ALTITUDINE <input type="text"/>	GIORNO °C <input type="text"/>
ZONA CLIMATICA <input type="text"/>	
Proprietario/Amministratore <input type="text"/>	
EDIFICIO DESTINATO A <input type="text"/>	
CATEGORIA <input type="text"/>	
CENTRALE TERMICA Alimentata con COMBUSTIBILE <input type="text"/>	
- PERIODO di FUNZIONAMENTO IMPIANTO - dal <input type="text"/> 15 OTTOBRE <input type="text"/> al <input type="text"/> 15 APRILE <input type="text"/>	
Con orario di attivazione	
dalle <input type="text"/> alle <input type="text"/>	dalle <input type="text"/> alle <input type="text"/>
dalle <input type="text"/> alle <input type="text"/>	dalle <input type="text"/> alle <input type="text"/>
Per un totale di ore <input type="text"/> giornaliere da comprendersi sempre fra le ore 5.00 e le ore 23.00 di ogni giorno esclusa la Zona <input type="text"/>	
L'Attivazione è consentita anche al di fuori di tali periodi ed orari in quanto:	
<input type="checkbox"/>	<input type="text"/>
<input type="checkbox"/>	<input type="text"/>
RESPONSABILE dell'ESERCIZIO e della MANUTENZIONE	
in caso di necessità telefonare al n. 030 2350162	
 <b>Climagest</b> Via R. Gessi, 16 - 25135 BRESCIA	