

Key plan

LEGENDA

- Operi di linea ed impianti tecnologici
- Operi variee connesse
- Aree di cantiere

Vincoli e regimi di tutela

Beni culturali tutelati ai sensi della Parte II del D.lgs. 42/2004 s.m.i
Beni culturali (ex art. 10 del D.lgs. 42/2004 s.m.i)

- Beni architettonici di interesse dichiarato

Beni paesaggistici ai sensi della Parte III del D.lgs. 42/2004 s.m.i
Immobili ed aree di notevole interesse pubblico (ex art. 136 del D.lgs. 42/2004 e s.m.i.)

- Immobili di notevole interesse pubblico - Bellezze individue lett. a) e b) *
- Aree di notevole interesse pubblico - Bellezze d'insieme lett. c) e d)

Aree tutelate per legge (ex art. 142 del D.lgs. 42/2004 e s.m.i)

- c) fiumi, torrenti, corsi d'acqua e le relative sponde o piedi degli argini per una fascia di 150 metri ciascuna* **
- g) territori coperti da foreste e da boschi

Vincolo Idrogeologico ex RG 3267/1923

- Aree vincolate

Fonte: Regione Lombardia, Geoportale della Lombardia, shapefile Beni Culturali e Paesaggistici;
 Per i beni ricadenti nel territorio comunale di Brescia sono state riportate le aree vincolate così come rappresentate nella Tav. V_PR11 "Vincoli" paesaggistici - D.lgs. 42/2004 e smi del PGT di Brescia;
 ** Non sono assoggettati a tutela paesaggistica ex art. 142, comma 1, lett. c del D.lgs. 42/2004 e smi, i fiumi, i torrenti, i corsi d'acqua che attraversano parti di territorio già edificate alla data del 6 settembre 1985 come stabilito dall'art. 142 comma 2 del D.lgs. 42/2004 e smi

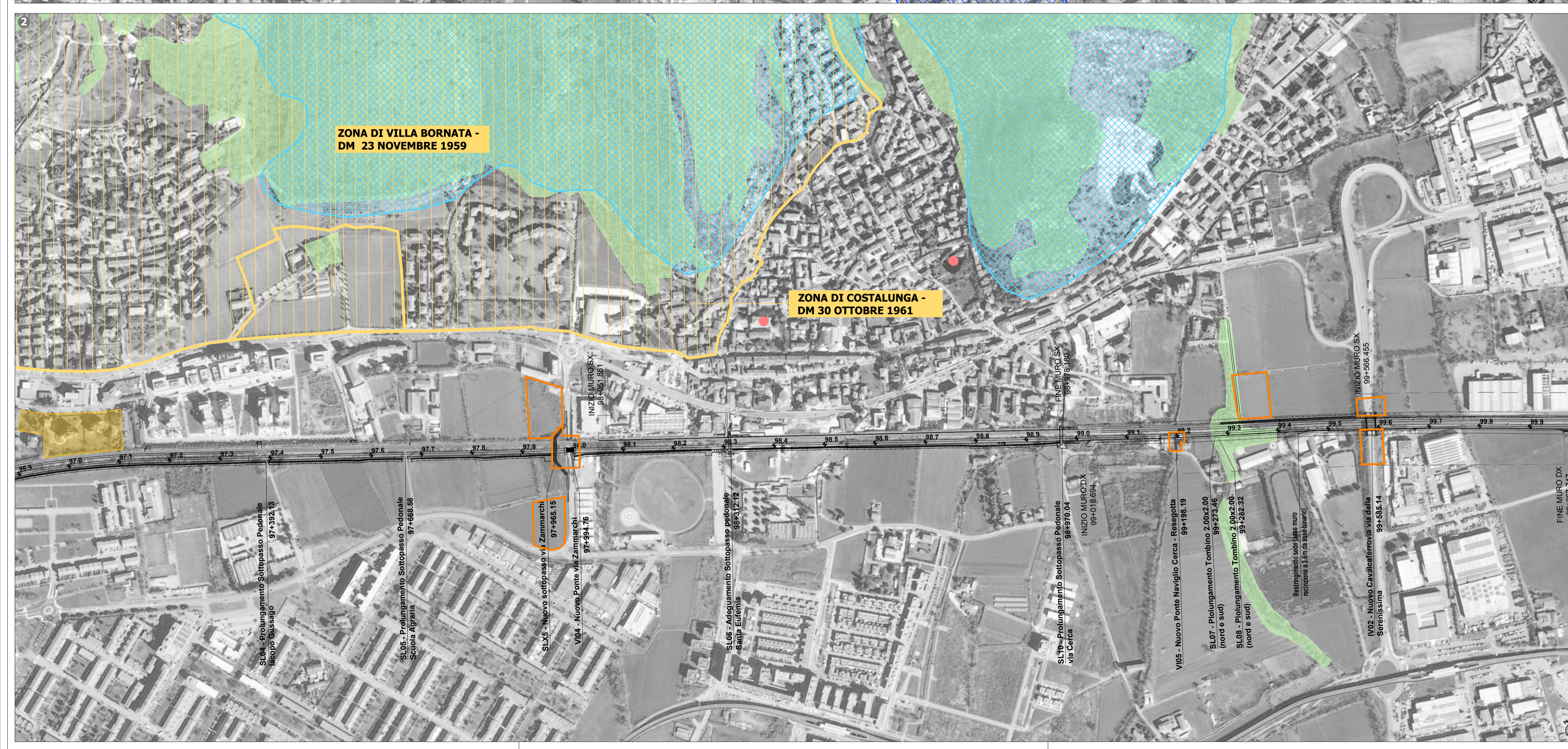

COMMITTENTE:  **RFI**
 RETE FERROVIARIA ITALIANA
 GRUPPO FERROVIE DELLO STATO ITALIANE

PROGETTAZIONE:  **ITALFERR**
 GRUPPO FERROVIE DELLO STATO ITALIANE

U.O. ARCHITETTURA, AMBIENTE E TERRITORIO

PROGETTO PRELIMINARE

INFRASTRUTTURE FERROVIARIE STRATEGICHE DEFINITE DALLA LEGGE OBIETTIVO N. 443/01

LINEA A.V. /A.C. TORINO - VENEZIA Tratta MILANO - VERONA
Lotto funzionale QUADRUPPLICAMENTO EST IN USCITA DA BRESCIA

STUDIO DI IMPATTO AMBIENTALE
 Carta dei vincoli e dei regimi di tutela Tav. 1/2

SCALA : **1:5.000**

COMMESSA LOTTO FASE ENTE TIPO DOC. OPERA/DISCIPLINA PROGR. REV.

INOW 00 R 22 N5 SA0001 001 B

Rev.	Descrizione	Redatto	Data	Verificato	Data	Approvato	Data	Autorizzato/Data
A	Emissione Esecutiva	F.Massari	Giugno 2019	G.Daielli	Giugno 2019	A. Campanella	Giugno 2019	D.Luca Feb. 2020
B	Revisione generale a seguito nuovi input	F.Massari	Feb. 2020	G.Tucci G.Daielli	Feb. 2020	A. Campanella	Feb. 2020	D.Luca Feb. 2020

File: INOW00R22N5SA0001001B.dwg n. Elab.: **CUP: F81H9100000008**