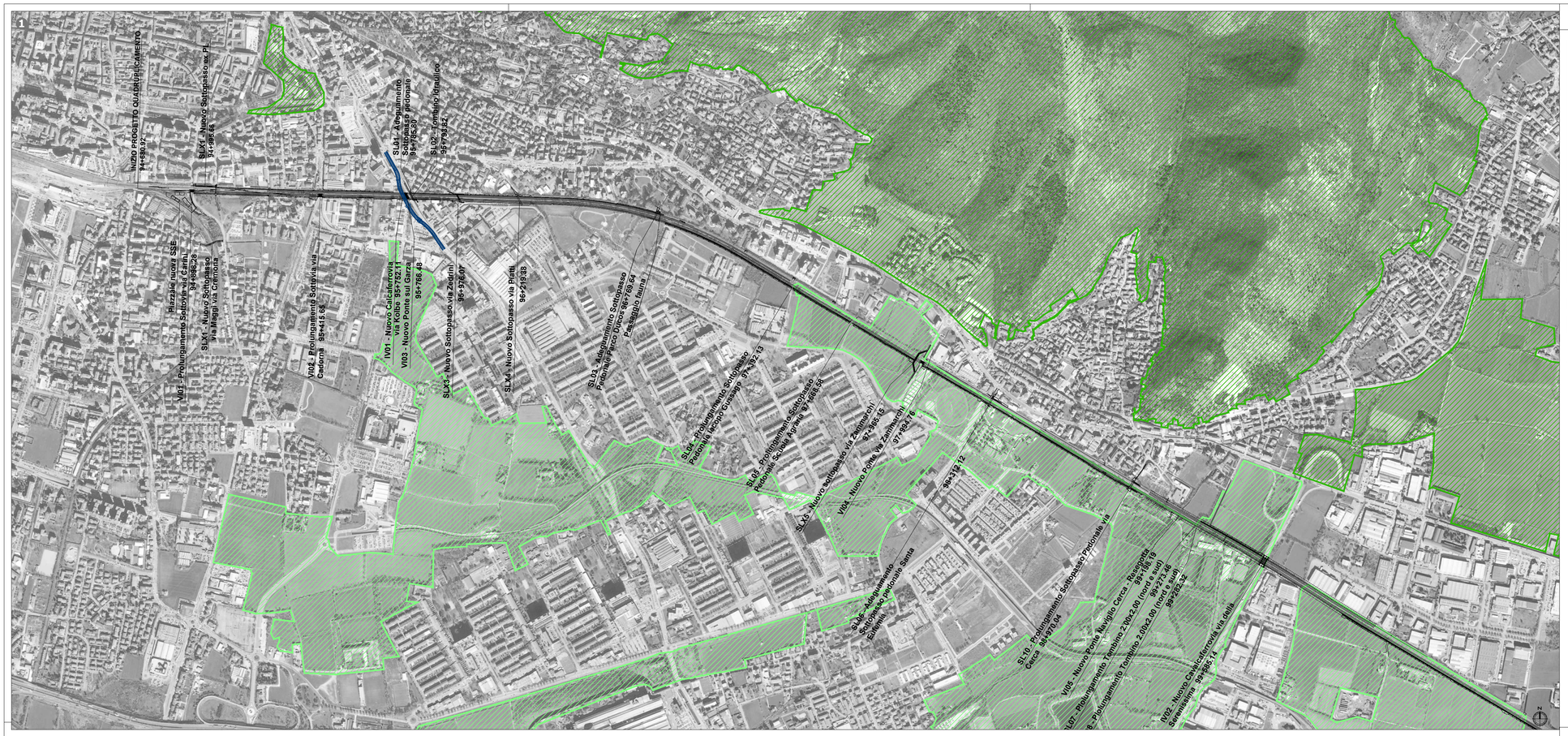

Key plan

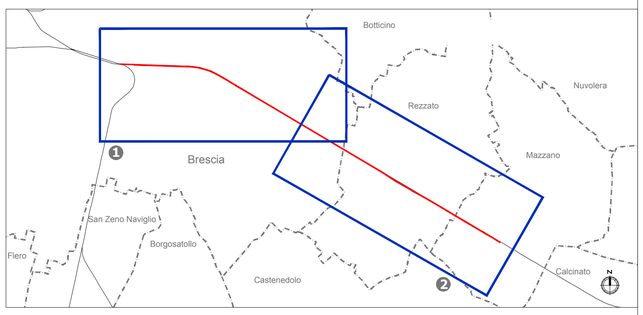

LEGENDA

Opere di linea ed impianti tecnologici

Opere viarie connesse

Altre forme di tutela

Parchi locali di interesse sovracomunale - PLIS (LR 86/83 - art. 34)

Parco Locale di Interesse Sovracomunale delle Colline ed estensione a Caionvico e al Mella

Parco Locale di Interesse Sovracomunale delle Cave di Buffalora e San Polo

Fonte: Provincia di Brescia, nuova perimetrazione del PLIS delle Colline ed estensione a Caionvico e al Mella, approvata con DPP n. 323/2016 e DPP n. 36/2017; Provincia di Brescia, perimetrazione del PLIS Cave di Buffalora e di San Polo, riconosciuto con DPP n. 97/2018

COMMITTENTE:

RFI RETE FERROVIARIA ITALIANA
GRUPPO FERROVIE DELLO STATO ITALIANE

PROGETTAZIONE:

ITALFERR
GRUPPO FERROVIE DELLO STATO ITALIANE

U.O. ARCHITETTURA, AMBIENTE E TERRITORIO

PROGETTO PRELIMINARE

INFRASTRUTTURE FERROVIARIE STRATEGICHE DEFINITE DALLA LEGGE OBIETTIVO N. 443/01

LINEA A.V. /A.C. TORINO - VENEZIA Tratta MILANO - VERONA
Lotto funzionale QUADRUPLICAMENTO EST IN USCITA DA BRESCIA

STUDIO DI IMPATTO AMBIENTALE

Carta delle aree naturali protette

SCALA : 1:10.000

COMMESSA	LOTTO	FASE	ENTE	TIPO DOC.	OPERA/DISCIPLINA	PROGR.	REV.
IN0W	00	R	22	N4	SA0001	001	B

Rev.	Descrizione	Redatto	Data	Verificato	Data	Approvato	Data	Autorizzato/Data
A	Emissione Esecutiva	F.Massari	Giugno 2019	G.Daielli	Giugno 2019	A. Campanella	Giugno 2019	D.Lgs. 82/2005 Art. 21 Feb. 2020
B	Revisione generale a seguito nuovi imput	F.Massari	Feb. 2020	G.Tucci G.Daielli	Feb. 2020	A. Campanella	Feb. 2020	ITALFERR S.p.A. Dott. Ing. Donato Lacedra Ordine degli Ingegneri di Roma n. A 18291

File: IN0W00R22N4SA0001001B.dwg

n. Elab.:

CUP: F81H91000000008