

CARTA DEGLI HABITAT

- Carta della Natura I:50.000 (ISPRA) -

- 24.1 - Corsi fluviali
- 24.221 - Greti subalpini e montani con vegetazione erbacea
- 31.81 - Cespuglieti medio - europei dei suoli ricchi
- 38.2 - Prati falciati e trattati con fertilizzanti
- 41.16 - Faggete calcifile termofile delle Alpi
- 41.81 - Boscaglie di *Ostrya Carpinifolia*
- 42.12 - Abetine calcifile delle Alpi e dell'Appennino centro - settentrionale
- 42.611 - Pinete alpine di pino nero
- 44.11 - Cespuglieti di salici pre - alpini
- 61.23 - Ghiaioni basici alpini del piano alimontano e subalpino
- 62.15 - Rupi basiche delle Alpi centro - orientali
- 86.1 - Città, centri abitati

LEGENDA DI PROGETTO :

- SRG SNAM RETE GAS
- TRACCIATO ELETTRODOTTOAEREO a 132 Kv dt in PROGETTO
- ESISTENTE LINEA AEREA A 132Kv
- TRACCIATO ELETTRODOTTI IN CAVO INTERRATO a 20 kV (MT) in PROGETTO
- AREA CENTRALE SRG SOGGETTA AD ADEGUAMENTO
- AREA STAZIONE UTENTE 132 / 20 kV SRG di Malborghetto (UD) in PROGETTO
- S.E. 132 kV RTN Tema di Malborghetto (UD) in PROGETTO
- xx Simbolo sostegno con identificativo (non in scala) in PROGETTO

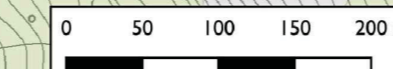
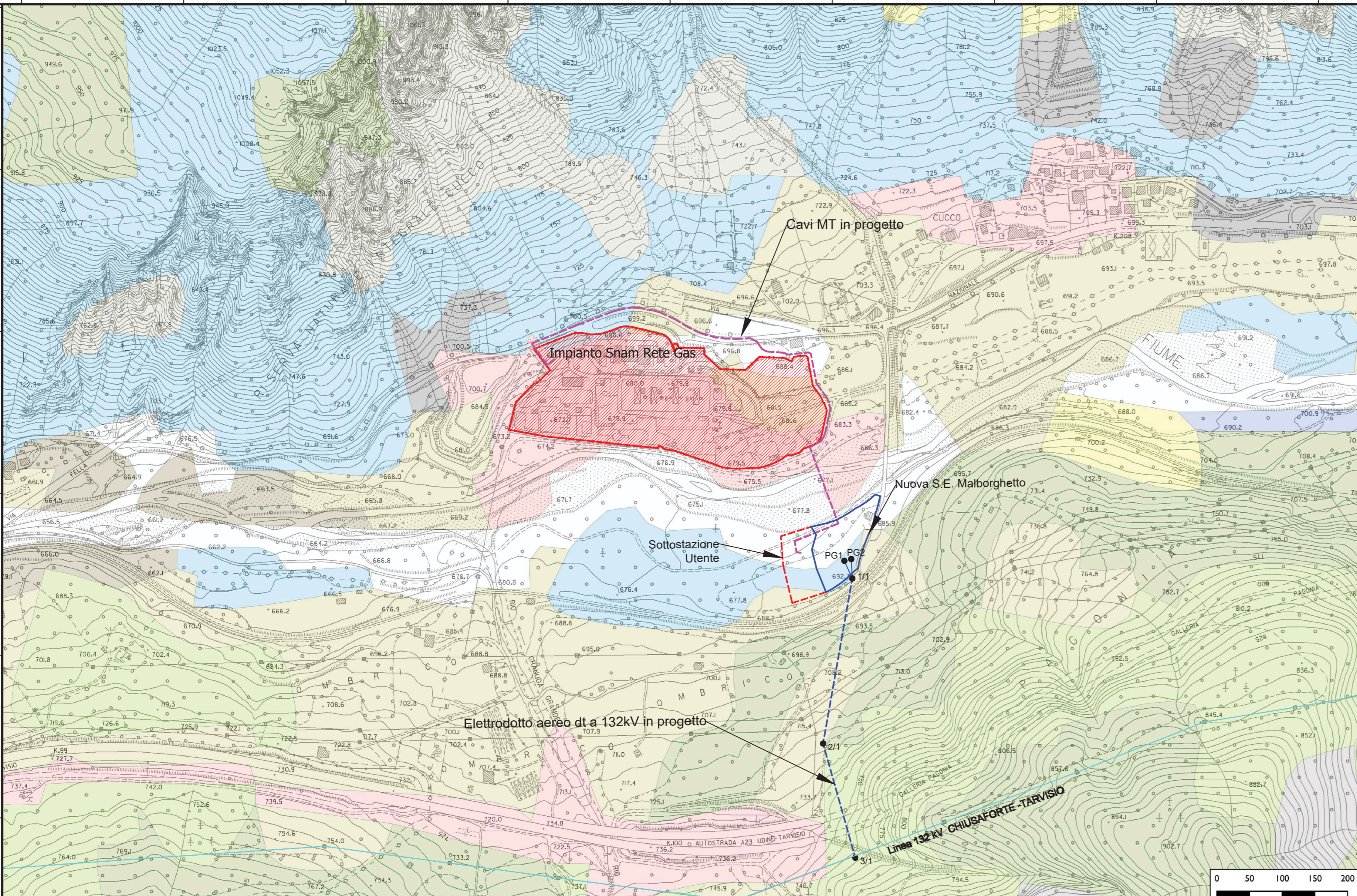

0	06/03/20	EMISSIONE PER ENTI	SCHILLACI	LASI	BUONGARZONI
Rev.	DATA	DESCRIZIONE	ELABORATO	VERIFICATO	APPROVATO
CLIENTE			PROGETTISTA		
ADEGUAMENTO IMPIANTO DI COMPRESIONE GAS DI MALBORGHETTO (UD) - FASE 1-5 - ADEGUAMENTO			COMMESSA	UNITA' N.	
			023093	00	
			DIS. N. 00-BL-F-94737		
			REVISIONE 0		
			FG. 1	DI 1	
			SCALA 1:5.000		
CARTA DEGLI HABITAT					