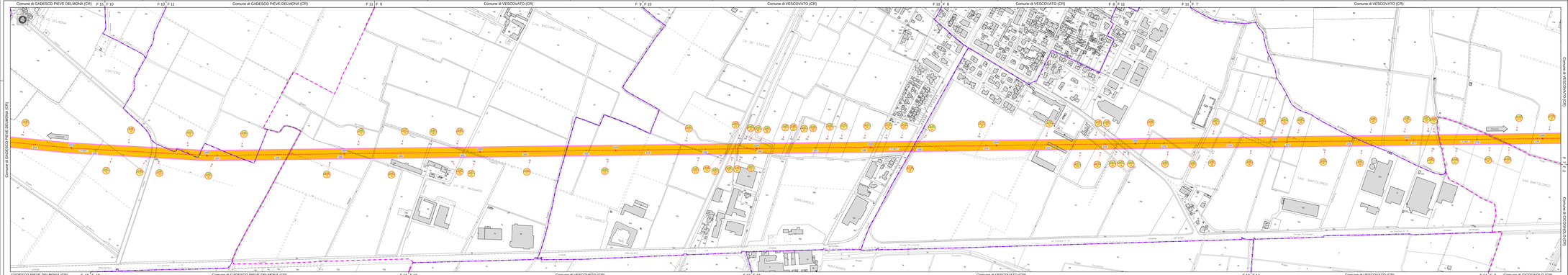

Quadro d'unione

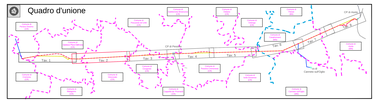

Legenda

- Tratto di linea aerea a 132 kV esistente non interessato da modifiche
- Tratto di linea aerea a 132 kV in progetto
- Tratto di linea in cavo interrato a 132 kV in progetto
- Tratto di linea aerea a 132 kV da dismettere
- Altra linea aerea 132 kV interessata dall'intervento
- Cabina primaria di trasformazione di proprietà Rete Ferroviaria S.p.A.
- Confini Provinciali
- Confini Comunali
- Linee Ferro

Ambiguità zone prescrittive/vincolo: impegnative

- Zona prescrittiva/vincolo: 132 kV esistente
- Zona prescrittiva/vincolo: 132 kV in progetto
- Zona prescrittiva/vincolo: impegnativa
- Zona prescrittiva/vincolo: Ferrovia
- Zona prescrittiva/vincolo: Indice A Indice B
- Zona prescrittiva/vincolo: Indice A Indice C
- Zona prescrittiva/vincolo: Indice B Indice C
- Zona prescrittiva/vincolo: Indice A Indice B Indice C
- Zona prescrittiva/vincolo: Indice A Indice B Indice C Indice D
- Zona prescrittiva/vincolo: Indice A Indice B Indice C Indice D Indice E
- Zona prescrittiva/vincolo: Indice A Indice B Indice C Indice D Indice E Indice F
- Zona prescrittiva/vincolo: Indice A Indice B Indice C Indice D Indice E Indice F Indice G
- Zona prescrittiva/vincolo: Indice A Indice B Indice C Indice D Indice E Indice F Indice G Indice H
- Zona prescrittiva/vincolo: Indice A Indice B Indice C Indice D Indice E Indice F Indice G Indice H Indice I
- Zona prescrittiva/vincolo: Indice A Indice B Indice C Indice D Indice E Indice F Indice G Indice H Indice I Indice L

GEOSYSTEM
DI ROSSI ALESSANDRO
VIA BORGO MILANO 20 - 26013 CREMA (CR)
C.F. DRSLSN74C19D142Y - P.I. 01164170196
R.E.A. CR-156000
Tel. 0373 257000 - Fax 0373 257000
info@geosystem.it - www.geosystem.it

Sito Produzione Italiana Srl
Il Responsabile
Ing. Luca Ferrari
di Jesi

Rev.	MM/GG/AA	Descrizione	Data Ult.	Disegnato	Verificato
00	12/12/22	Prima emissione	12/12/22	Geosystem	Terna

Terna Rete Italia
S.O.A. S.p.A.
Direzione Progettazione Opere
UPR

Opera: Linee AT Cremona Nord
Provincia: CR Cremona
Comune: Vescovato, Gadesco Pieve Delmona, Cicognolo
Area: Lombardia
Progetto: Interventi sulla linea aerea a 132 kV nell'area ed in Cremona, previsti dal Piano di Sviluppo 2020 della Rete di Trasmissione Nazionale di proprietà di Cremona, e di Melloriza

Progetto definitivo
Planimetria catastale con ubicazione delle strutture insagnate

Scala di rappresentazione	Data	Foglio
1:2000 - 1:500	12/12/22	2 di 3

Nome file: D_E_2318181_B_BX_00207

Elaborati e marchi protetti ai sensi di legge a proprietà di questa Società, non diversi da quanto di competenza del committente. Riproduzione o trasmissione a terzi non autorizzata sanzionata.

Progettista:
Ing. Luca Ferrari
Tecnico del Gruppo - Rossella Colombo

Collaboratori esterni:
GEOSYSTEM DI ROSSI ALESSANDRO

Tav. 132