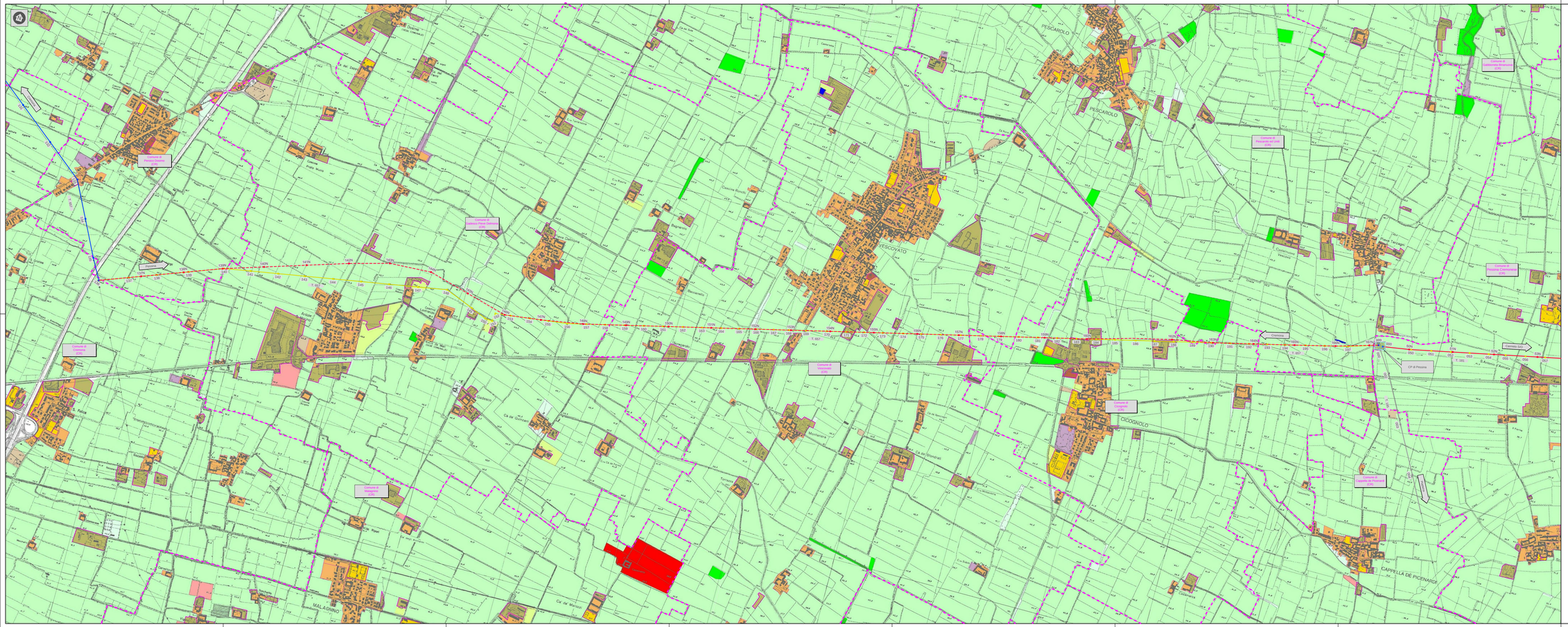
PESCAROLO
PESCOVATO
CICOGNOLO
CAPPELLA DE PICENARDI
MALAGNINO
Comune di Pescarolo ed Uniti (CR)
Comune di Gerbido (Pieve Santo Stefano) (CR)
Comune di Vescovato (CR)
Comune di Cicognolo (CR)
Comune di Malagnino (CR)
Comune di Cappella de Picenardi (CR)
Cremona
Canneto sull'Oglio
CP di Pescarolo
Cremona
Canneto sull'Oglio
S.P. 10
S.P. 9
S.P. 11
S.P. 12
S.P. 13
S.P. 14
S.P. 15
S.P. 16
S.P. 17
S.P. 18
S.P. 19
S.P. 20
S.P. 21
S.P. 22
S.P. 23
S.P. 24
S.P. 25
S.P. 26
S.P. 27
S.P. 28
S.P. 29
S.P. 30
S.P.