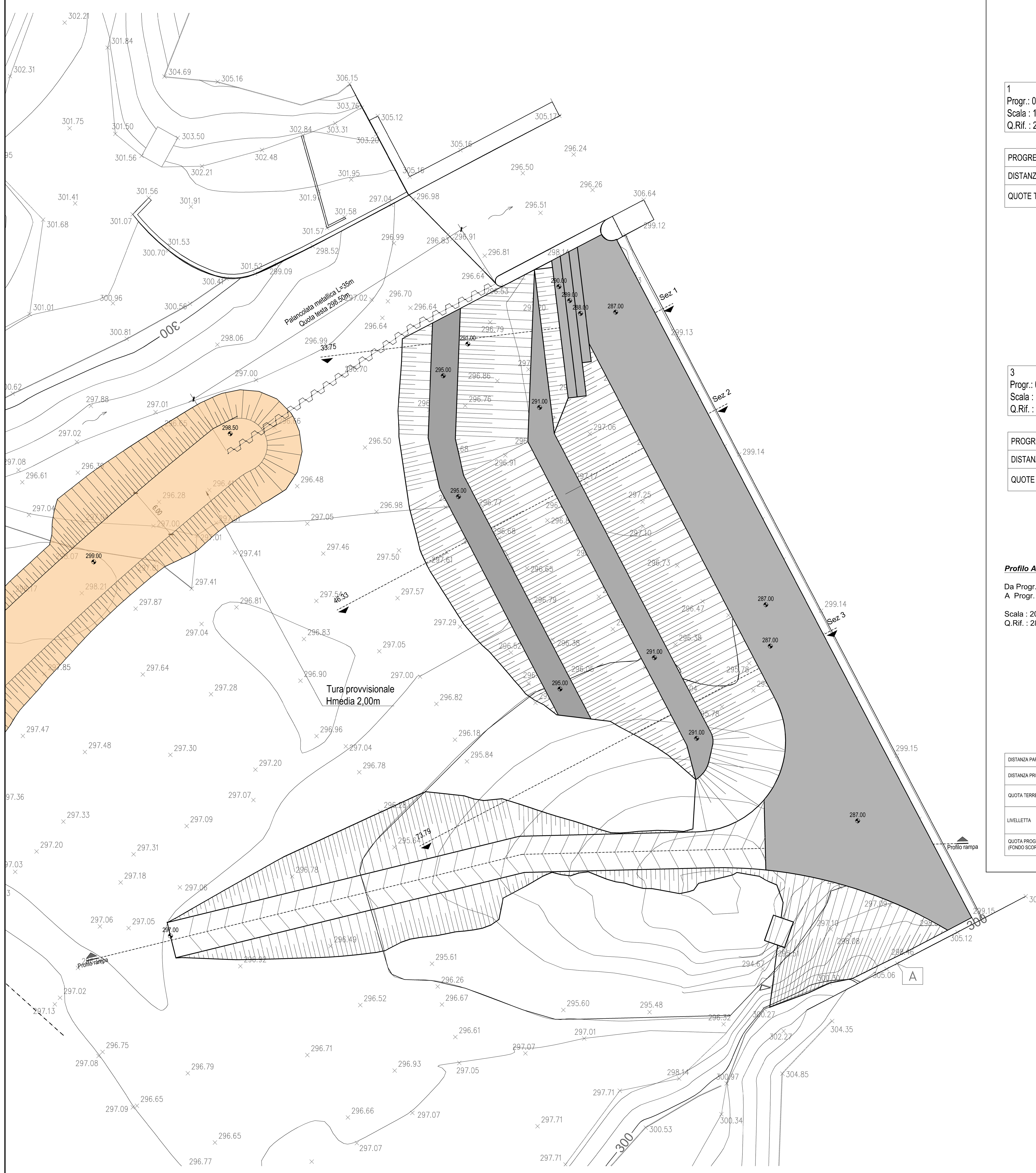

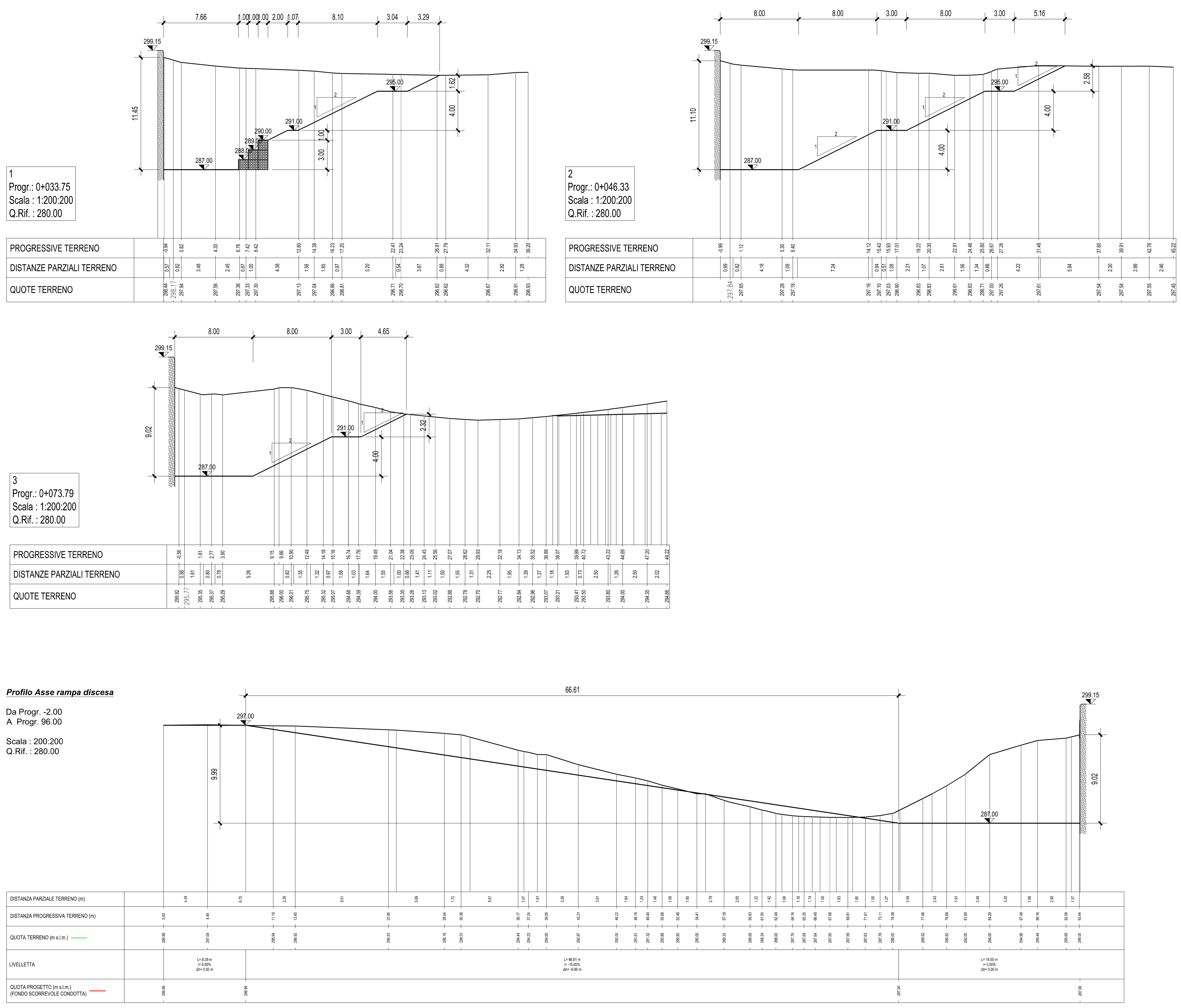

N.B. IL VOLUME DI SCAVO INTERESSATO DALLE OPERE DI INTERVENTO È DI CIRCA 14.000 m³. IL RISULTATO È STATO OTTENUTA METTENDO A CONFRONTO LA SUPERFICIE DI RILIEVO DELLO STATO ATTUALE E LA SUPERFICIE POST-SCAVO

HYDRODATA
INGEGNERIA DELLE RISORSE IDRICHE

Tirreno Power

INVASO DI ORTIGLIETO

Impianto di Molare

Interventi di manutenzione straordinaria dello sbarramento
Scavi e ricollocazione dei sedimenti nell'invaso

Planimetria e sezioni trasversali degli scavi
Scala 1:200

CODICE DOCUMENTO

3407 - 04g - 00700 . DWG FT | 7

00	NOV.19	I.MARINI	M.BUFFO	M.BUFFO	
REV.	DATA	REDAZIONE	VERIFICA	AUTORIZZAZIONE	MODIFICHE

Hydrodata S.p.A.
Via Pomba, 23
10123 Torino - Italy
Tel. +39 11 55 92 811
Fax +39 11 56 20 620
e-mail: hydrodata@hydrodata.it
sito web: www.hydrodata.it

Ordine degli Ingegneri di Torino - Dott. Ing. MICHELE BUFFO - n. 4580

RIPRODUZIONE O CONSEGNA A TERZI SOLO DIETRO SPECIFICA AUTORIZZAZIONE