



energy to inspire the world

Crema, 11 /06/2020  
 Prot. n. 239/HSEQ/SI

Spett.li

**MATTM****Dir. Gen. Valutazioni e Autorizzazioni**[CRESS@PEC.minambiente.it](mailto:CRESS@PEC.minambiente.it)**ISPRA**[protocollo.ispra@ispra.legalmail.it](mailto:protocollo.ispra@ispra.legalmail.it)**ARPAT**[arpaprotocollo@postacert.toscana.it](mailto:arpaprotocollo@postacert.toscana.it)

**Preavviso rilievi acustici Centrale di compressione gas Snam Rete Gas di Terranuova B. (AR) AIA n. 88/EC del 11/05/2015**

In riferimento al Rapporto Conclusivo d'ispezione ordinaria di febbraio 2020, come richiesto alla Condizione n. 2, si propongono tempi e modalità con cui si intende effettuare la prossima valutazione di impatto acustico.

I rilievi diurni e notturni sono schedulati il 09/07/2020, salvo imprevisti dovuti a necessità di esercizio.

Le misure dureranno minimo 20 minuti per ogni punto di misura. Saranno messi in esercizio i turbocompressori TC1 e TC3, in moto all' 80-85% del carico, si prevede l'avvio delle TC alle 16 e lo spegnimento intorno alle 24.

I punti di misura per i ricettori (Rx) e per la recinzione (Cx) previsti, sono riportati di seguito:

Punto	Tipo	Distanza da recinzione impianto (m)	Descrizione
R1	Ricettore	140	Abitazione in direzione est
R2	Ricettore	100	Abitazione in direzione sud
R3	Ricettore	15	Abitazione in direzione ovest
R4	Ricettore	80	Abitazione in direzione nord

**Sede Operativa:**  
 Via Libero Comune, 5  
 26013 Crema CR  
 Tel. centralino + 39 0373.892.1  
[www.snam.it](http://www.snam.it)

**snam rete gas S.p.A.**  
 Sede legale: San Donato Milanese (MI), Piazza Santa Barbara, 7  
 Capitale sociale Euro 1.200.000.000,00 i.v.  
 Codice Fiscale e iscrizione al Registro Imprese della CCIAA di Milano, Monza Brianza, Lodi n. 10238291008  
 R.E.A. Milano n. 1964271, Partita IVA n. 10238291008  
 Società soggetta all'attività di direzione e coordinamento di snam S.p.A.  
 Società con unico socio

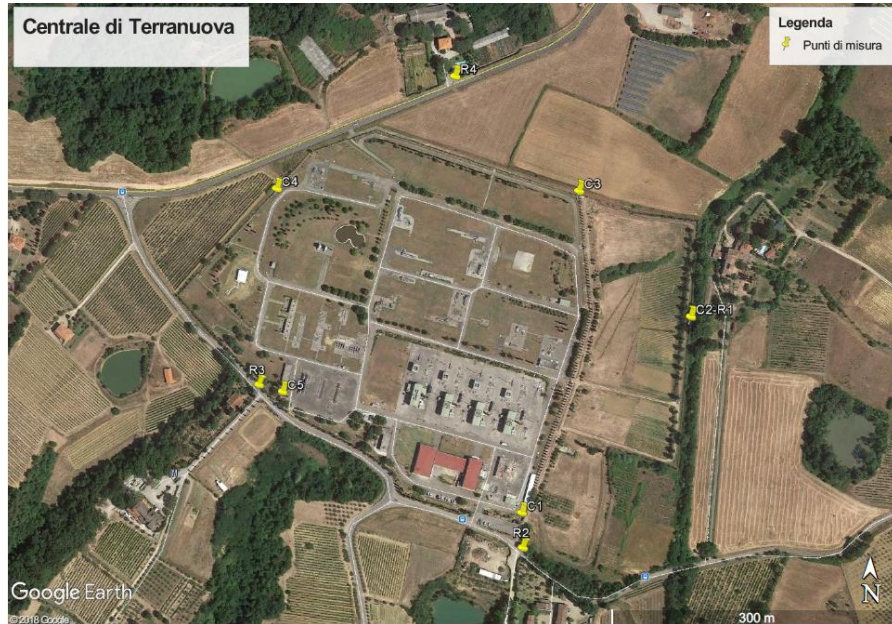

Distinti saluti.

  
Firma del richiedente  
Business Unit Asset Italia  
Trasporto  
Area Impianti Centro-Sud  
Head  
Raffaele Navarra