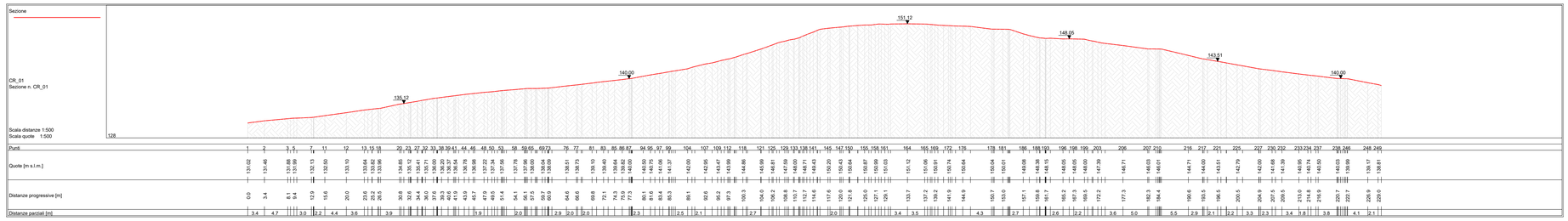

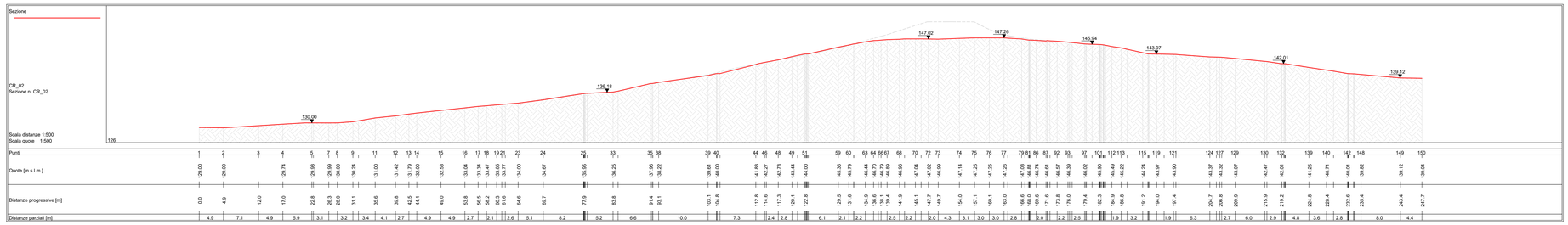

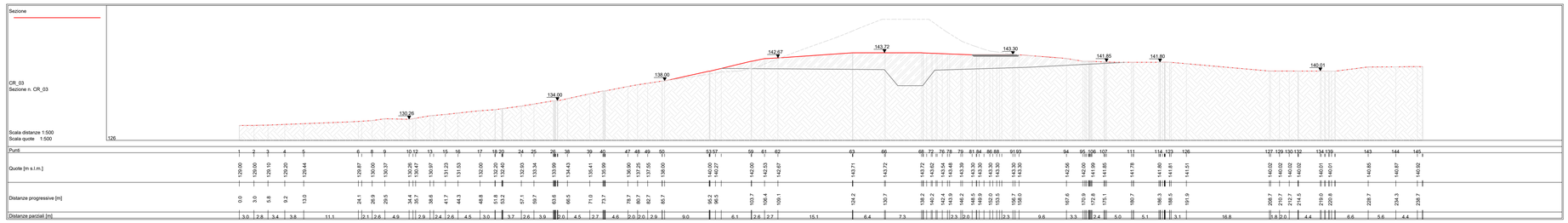

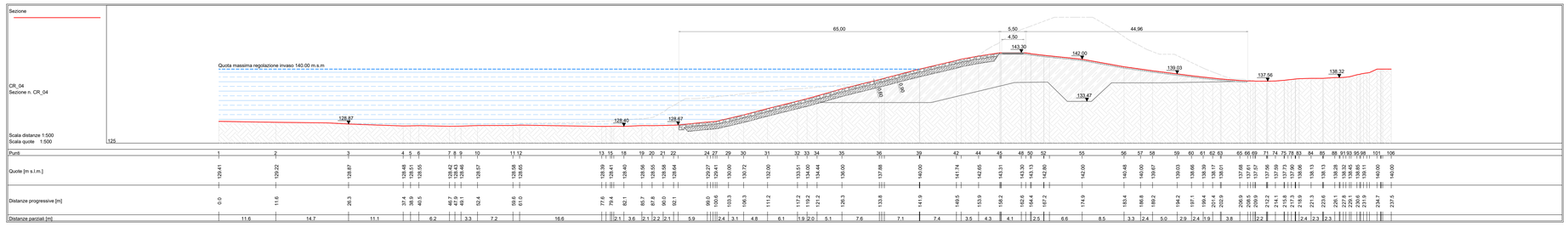

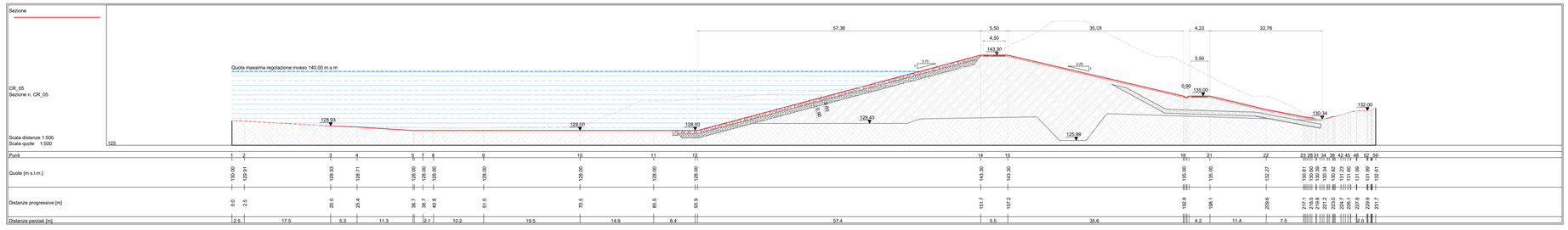

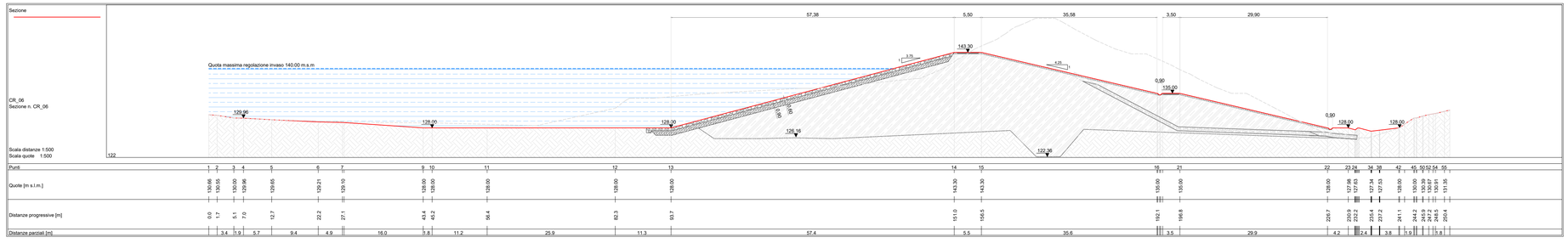

PROGETTO DEFINITIVO

Publiacqua

COMUNE DI PISTOIA
Provincia Di Pistoia

INTERVENTI DI ADEGUAMENTO DELLA DIGA DI GIUDEA A GELLO NEL COMUNE DI PISTOIA (PT)

Tavola	Nome Elaborato:	Scala:
EG15.a	SEZIONI DIGA Stato di Progetto	1:500
		Data: 27/12/2019

Settore:
INGEGNERIE TOSCANE — Sede Firenze Via de Sanctis, 49 Cod. Fiscale e P.I. 06111950488
Organizzazione dotata di Sistema di Gestione Integrato certificato ai sensi UNI EN ISO 9001 - ISO 14001 - OHSAS 18001 - SA8000

PROGETTAZIONE :
PROGETTISTA - PROJECT MANAGER : ING GIOVANNI SIMONELLI
GEOLOGO: DOTT.GEOL. FILIPPO LANDINI
ESPROPRI: GEOM. ANDREA PATRIARCHI

COLLABORATORI :
DOTT. GEOL. CARLO FERRI
GEOM. MATTEO MASI

CONSULENTI TECNICI :
WEST Systems — ING. DAVID SETTESOLDI
IdroGeo — DOTT. GEOL. SIMONE FIASCHI
Tree — ING. GIOVANNI CANNATA

COMMESSA I.T. :
INGT-TPLPD-PBAAC252

RESPONSABILE COMMITTENTE :
ING. CRISTIANO AGOSTINI

DIRETTORE TECNICO INGEGNERIE TOSCANE :
ING. PAOLO PIZZARI

RESPONSABILE DEL PROCEDIMENTO :
ING. LEONARDO ROSSI

Rev.	Data	Descrizione / Motivo della revisione	Redatto	Controllato / Approvato
01	27/12/2019	Prima Emissione	Natali	Settesoldi

Proprietà riservata - Vietata la riproduzione e la diffusione