

COMUNE DI PISTOIA
Provincia Di Pistoia

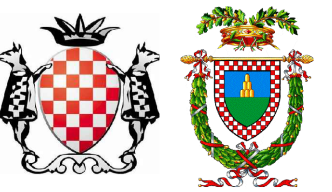

INTERVENTI DI ADEGUAMENTO DELLA DIGA DI GIUDEA
A GELLO NEL COMUNE DI PISTOIA (PT)

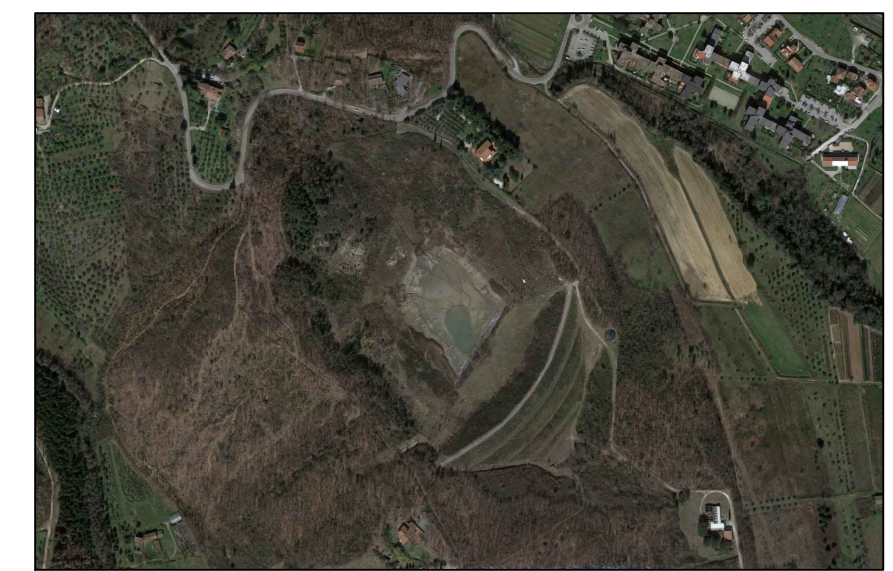

PROGETTO DEFINITIVO

Tavola	Nome Elaborato:	Scala:
EG18	PLANIMETRIA SCARICO DI SUPERFICIE Stato Attuale	1 : 500
		Data:
		27/12/2019

Settore:		Sede Firenze Via de Sanctis, 49 Cod. Fiscale e P.I. 06111950488	
INGEGNERIE TOSCANE		Organizzazione dotata di Sistema di Gestione Integrato certificato secondo norme UNI EN ISO 9001 - ISO 14001 - OHSAS 18001 - SA8000	
PROGETTAZIONE:		COLLABORATORI:	
PROGETTISTA - PROJECT MANAGER: ING. GIOVANNI SIMONELLI		DOTT. GEOL. CARLO FERRI GEOM. MATTEO MASI	
GEOLOGO: DOTT. GEOL. FILIPPO LANDINI			
ESPROPRI: GEOM. ANDREA PATRIARCHI			
CONSULENTI TECNICI:		COMMESSA I.T.:	
WEST Systems ING. DAVID SETTESOLDI		ING.T-TPLPD-FBAAC252	
Tree ING. GIOVANNI CANNATA		RESPONSABILE COMMITTENTE: ING. CRISTIANO AGOSTINI	
DIRETTORE TECNICO INGEGNERIE TOSCANE:		RESPONSABILE DEL PROCEDIMENTO:	
ING. PAOLO PIZZARI		ING. LEONARDO ROSSI	

Rev.	Data	Descrizione / Motivo della revisione	Redatto	Controllato / Approvato
01	27/12/2019	Prima Emissione	Natali	Settesoldi