

LEGENDA:

- Recinzione attuale da mantenere/ripristinare
- Recinzione attuale da dismettere
- Recinzione di progetto
- Parapetti di progetto

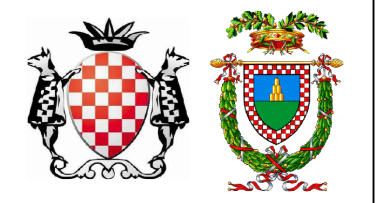

COMUNE DI PISTOIA
Provincia Di Pistoia



**INTERVENTI DI ADEGUAMENTO DELLA DIGA DI GIUDEA
A GELLO NEL COMUNE DI PISTOIA (PT)**

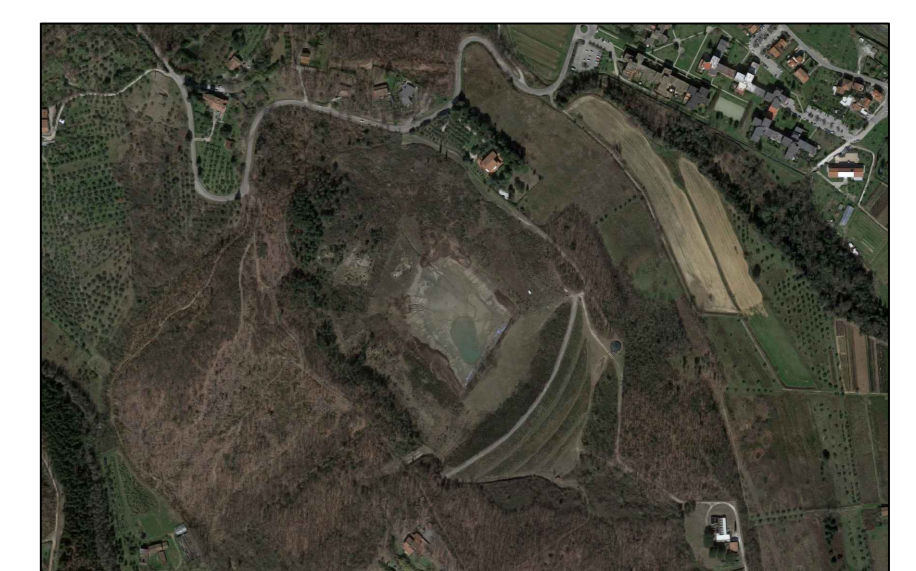

PROGETTO DEFINITIVO

Tavola EG42	Nome Elaborato: PLANIMETRIA DELLE RECINZIONI	Scala: 1:1000		
		Data: 27/12/2019		
Settore: INGEGNERIE TOSCANE Sede Firenze Via de Sanctis, 49 Cod. Fiscale e P.I. 0611950488				
PROGETTAZIONE: ING. GIOVANNI SIMONELLI (N° 3876) COLLABORATORI: DOTT. GEOL. CARLO FERRI (N° 3876) GEOM. MATTEO MASI				
GEOLOGO: DOTT. GEOL. FILIPPO LANDINI ESPROPRI: GEOM. ANDREA PATRIARCHI				
CONSULENTI TECNICI: WEST Systems ING. DAVID SETTESOLDI GeoCubo DOTT. GEOL. SIMONE FIASCHI tree ING. GIOVANNI CANNATA				
COMMESSA I.T.: ING.T.PRPD-PBAAC252				
RESPONSABILE COMMITTENTE: ING. CRISTIANO AGOSTINI				
DIRETTORE TECNICO INGEGNERIE TOSCANE: ING. PAOLO PIZZARI				
RESPONSABILE DEL PROCEDIMENTO: ING. LEONARDO ROSSI				
Rev.	Data	Descrizione / Motivo della revisione	Redatto	Controllato / Approvato
01	27/12/2019	Prima emissione		