

VISTA PLANIMETRICA STATO ATTUALE



VISTA PLANIMETRICA STATO DI PROGETTO



LEGENDA

⊗ (XX) ➔ Punto di vista fotoinserimento



COMUNE DI PISTOIA
Provincia Di Pistoia

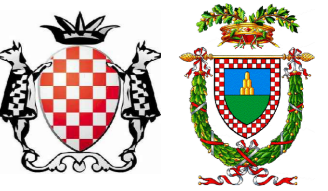

INTERVENTI DI ADEGUAMENTO DELLA DIGA DI GIUDEA
A GELLO NEL COMUNE DI PISTOIA (PT)

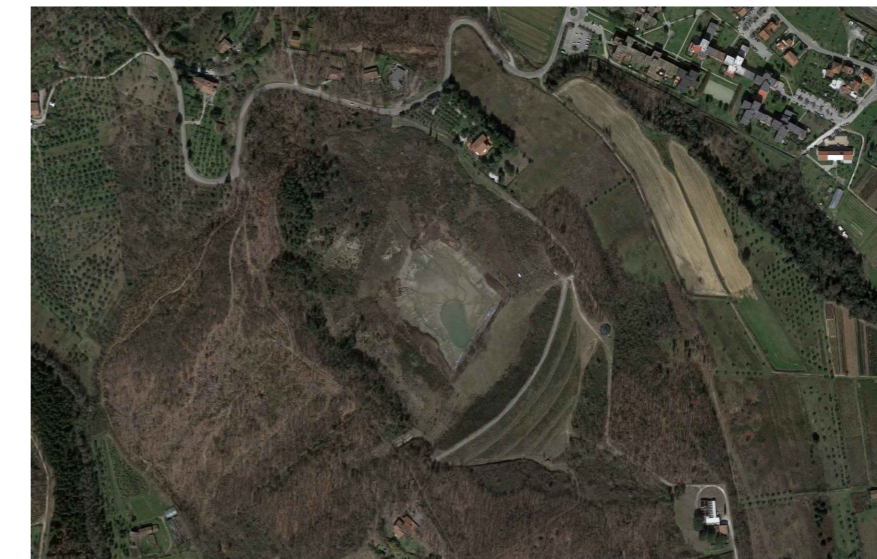

PROGETTO DEFINITIVO

Tavola	Nome Elaborato:	Scala:
EG46.a	INSERIMENTO AMBIENTALE	-
		Data:
		27/12/2019

Settore:
INGEGNERIE TOSCANE Sede Firenze Via de Sanctis, 49 Cod. Fiscale e P.I. 06111950488
Organizzazione dotata di Sistema di Gestione Integrato certificato in conformità della normativa ISO9001 - ISO14001 - OHSAS18001 - SA8000

PROGETTAZIONE : PROGETTISTA - PROJECT MANAGER : ING. GIOVANNI SIMONELLI	COLLABORATORI : DOTT. GEOL. CARLO FERRI GEOM. MATTEO MASI
GEOLOGO: DOTT. GEOL. FILIPPO LANDINI	
ESPROPRI: GEOM. ANDREA PATRIARCHI	

CONSULENTI TECNICI : WEST Systems ING. DAVID SETTESOLDI IdroGeo DOTT. GEOL. SIMONE FIASCHI Tree ING. GIOVANNI CANNATA	COMMESSA I.T. : INGT-TPLPD-PBAAC252
---	--

RESPONSABILE COMMITTENTE : ING. CRISTIANO AGOSTINI

DIRETTORE TECNICO INGEGNERIE TOSCANE : <i>Paolo Pizzari</i>	RESPONSABILE DEL PROCEDIMENTO : ING. LEONARDO ROSSI
---	--

Rev.	Data	Descrizione / Motivo della revisione	Redatto	Controllato / Approvato
01	27/12/2019	Prima Emissione	Ferri	Settesoldi