



COMUNE DI PISTOIA

Provincia di Pistoia



INTERVENTI DI ADEGUAMENTO DELLA DIGA DI GIUDEA A GELLO NEL COMUNE DI PISTOIA (PT)



PROGETTO DEFINITIVO

Tavola/Elaborato:	Nome Elaborato:	Scala:
GEO.01	COROGRAFIA GENERALE	1:100.000/1:25.000/1:5.000
		Data:
		Gennaio 2020

Settore:
INGEGNERIE TOSCANI Sede Firenze Via de Sanctis, 49 Cod. Fiscale e P.I. 06111950488
Organizzazione dotata di Sistema di Gestione Integrato certificato in conformità alla normativa ISO 9001 - ISO 14001 - OHSAS 18001 - SA8000

PROGETTAZIONE:
 PROGETTISTA - PROJECT MANAGER: **ING. GIOVANNI SIMONELLI** **DOTT. GEOL. CARLO FERRI**
DOTT. GEOL. FILIPPO LANDINI **GEOM. MATTEO MASI**
 GEOLOGO: **DOTT. GEOL. FILIPPO LANDINI**
 ESPROPRI: **GEOM. ANDREA PATRIARCHI**

CONSULENTI TECNICI:
WEST Systems **ING. DAVID SETTESOLDI** **DOTT. GEOL. SIMONE FIASCHI**
IdroGeo
Tree **ING. GIOVANNI CANNATA**

COMMESSA I.T.: **INGT-TPLD-PBAAC252**

RESPONSABILE COMMITTENTE:
ING. CRISTIANO AGOSTINI

DIRETTORE TECNICO INGEGNERIE TOSCANI: **ING. PAOLO PIZZARRI**

RESPONSABILE DEL PROCEDIMENTO:
ING. LEONARDO ROSSI

Rev.	Data	Descrizione / Motivo della revisione	Redatto	Controllato / Approvato
01	GENNAIO 2020	Prima emissione	Soc. IdroGeo Service Srl	Soc. IdroGeo Service Srl

Proprietà riservata. Vietata la riproduzione e la diffusione.

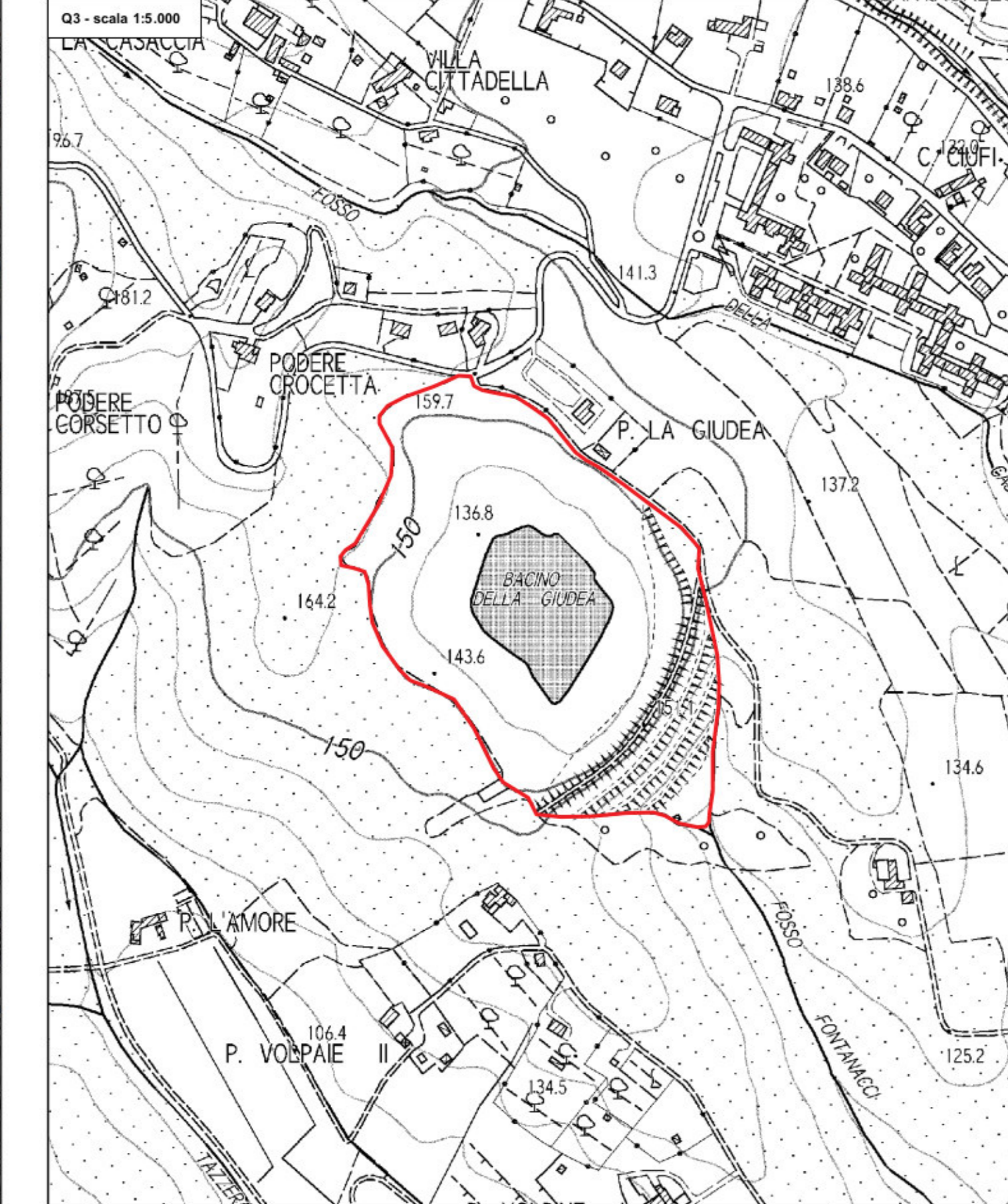
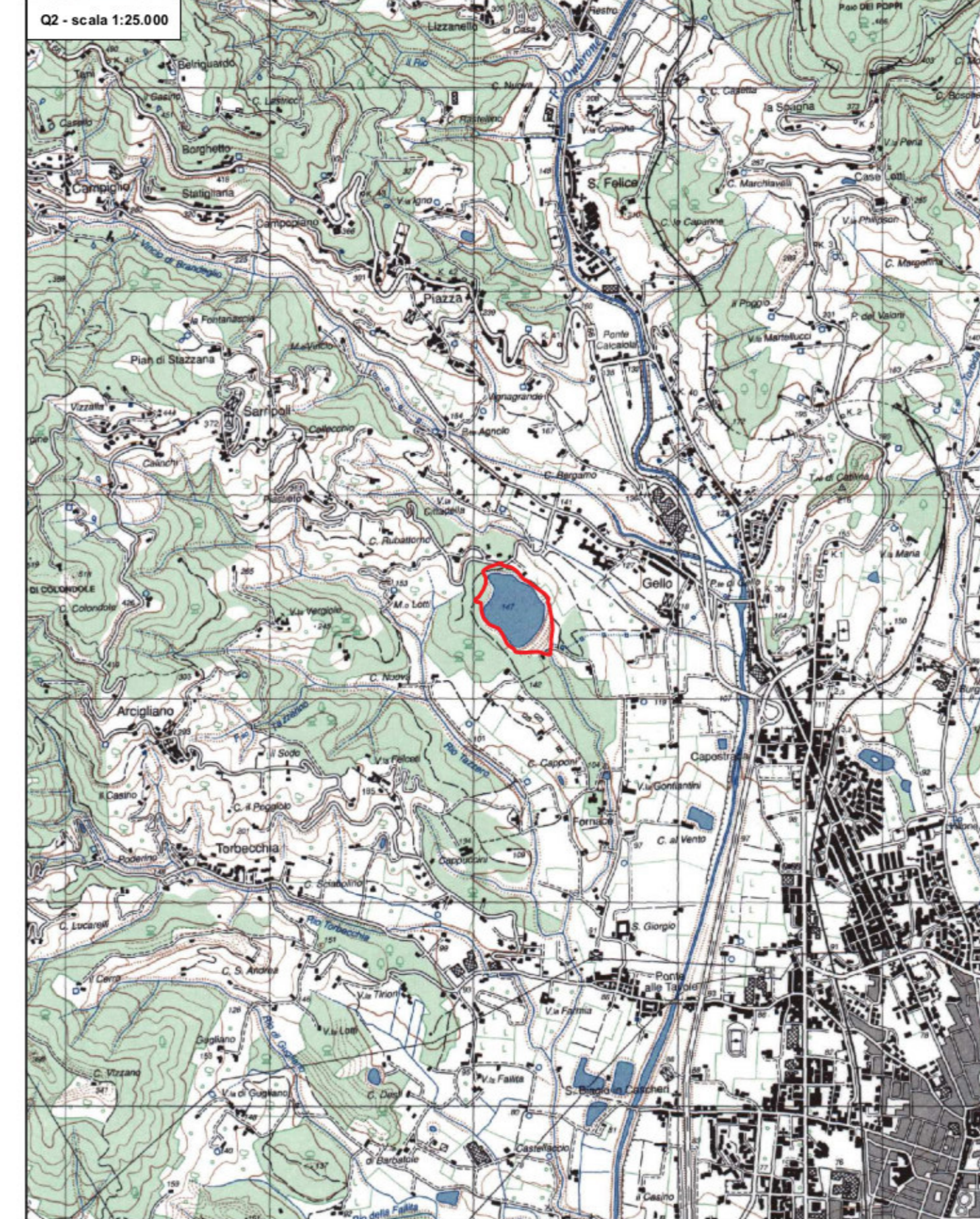

Legenda

Area di progetto