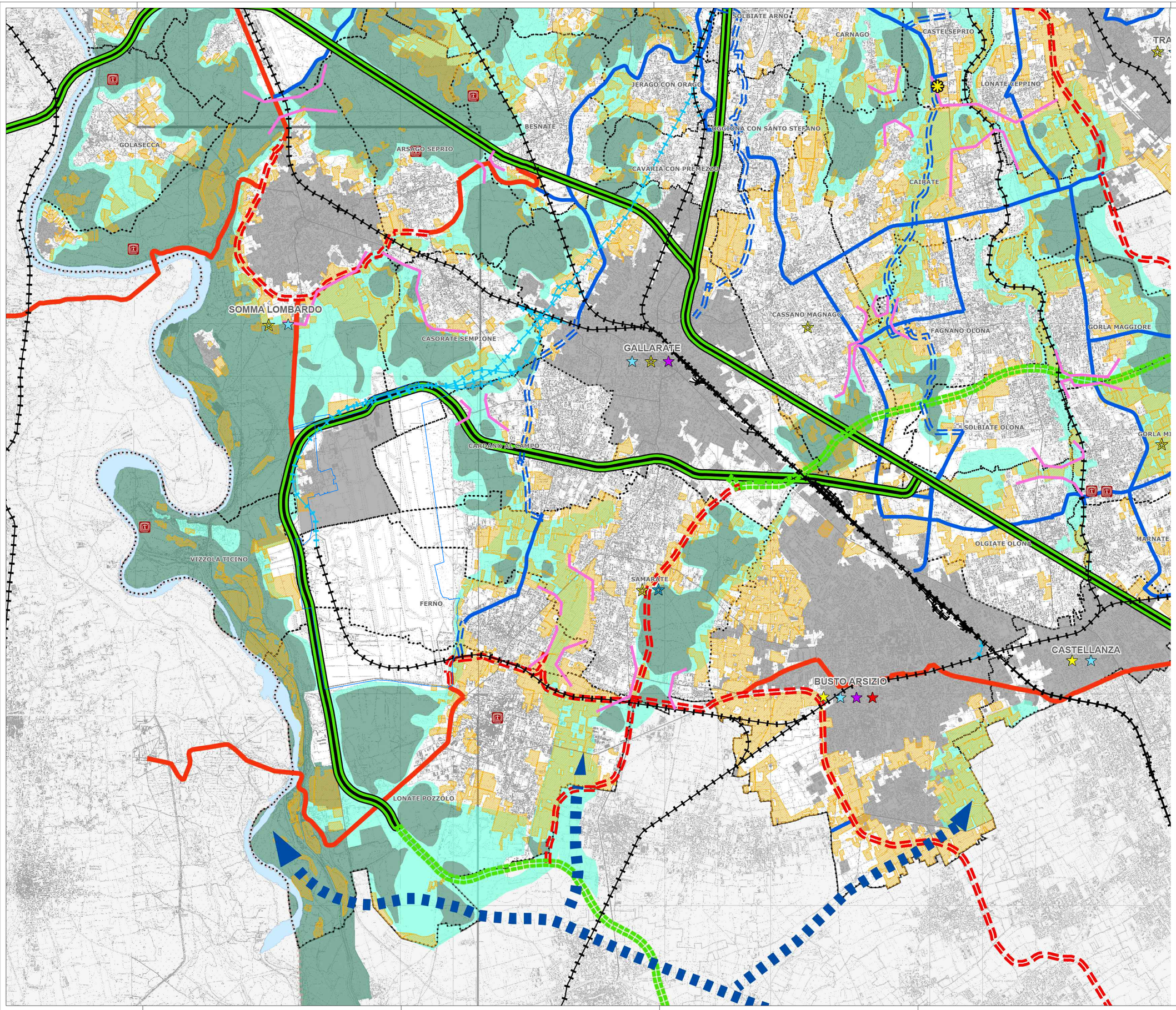


Viabilità

- Strada di 1 livello esistente/riqualifica
- Strada di 1 livello di progetto (tratti A e B1 dell'Autostrada Pedemontana Lombarda e della sa336 Sud già realizzati)
- Strada di 2 livello esistente/riqualifica
- Strada di 2 livello di progetto/proposta
- Strada di 3 livello esistente
- Strada di 3 livello di progetto/proposta

Ferrovie

- Linea esistente
- Progetto (collegamento T1 - T2 già realizzato)
- Polo attrattore

Servizi sovracomunali

- Istruzione superiore
- Istruzione superiore e universitaria/ricerca
- Servizi socio-sanitari
- Ospedale
- Fiere
- Uffici

Ambiti agricoli

- Ambiti agricoli

Rilevanze storiche-culturali e della percezione

- Punti panoramici
- Luoghi d'identità
- Zone archeologiche

Rete ecologica

- Core areas di primo e secondo livello
- Corridoi ecologici, aree di completamento e fascia tampone
- Varchi
- Connessioni con le reti delle province limitrofe
- Confini comunali
- Confini comunali fuori provincia
- Confini provinciali
- Confine regionale
- Corpi idrici
- Confine Aeroportuale

N

ENAC

MINISTERO DELLE INFRASTRUTTURE E DEI TRASPORTI
ENTE NAZIONALE AVIAZIONE CIVILE
DIREZIONE PIANIFICAZIONE E PROGETTI

| | | | | | |
|---|---|---|---|---|---|
| MASTERPLAN AEROPORTUALE | | | | | |
| N. DI PROGETTO: MP 08/001 | | | Scala: 1:20.000 | | |
| Codice: 19IAD107 | | | 4 | | |
| MP ENAC | | | 3 | | |
| | | | 2 | | |
| N. Elaborato | | rev. | 1 | | |
| M P 0 0 4 | | 0 | 0 | 27/11/19 | P.T.C.P. Varese |
| | | | REV. | Data | Oggetto |

Gruppo di lavoro:

SEA Progettazione

COORDINAMENTO SEA: Ing. Alberto Servanti, Ing. Tiziano Zambello, Arch. Giulio De Carli, Arch. Antonio Orlando

ONEWORKS. ONE WORKS S.P.A. GRUPPO DI LAVORO ONE WORKS
Via Sciesa 3 20135 Milano, Italia
T +39 02 83831/1 - F +39 02 85951/0.00
mail@one-works.com

Arch. Giulio De Carli
Arch. Domenico Sardino
Arch. Luca Bianchini
Ing. Massimo Gallina
Ing. Alessandro Rossi
Ing. Davide Farsaci
Ing. Marina Milli
Ing. Valter Fusco

AEROPORTO DI MILANO MALPENSA

MASTERPLAN AEROPORTUALE

PIANO TERRITORIALE DI COORDINAMENTO PROVINCIALE
Provincia di Varese

Firmato digitalmente da
**giulio de carli**

| REDATTO: LB | CONTROLLATO: DS | APPROVATO: GDC |
|---|---|---|

Novembre 2019

E' severamente vietata la riproduzione e la cessione a terzi senza autorizzazione S.E.A.

MGP - mod: A4 - rev. 2 del 22.06.12