

01 T2- Pianta piano terra  
Stato di fatto

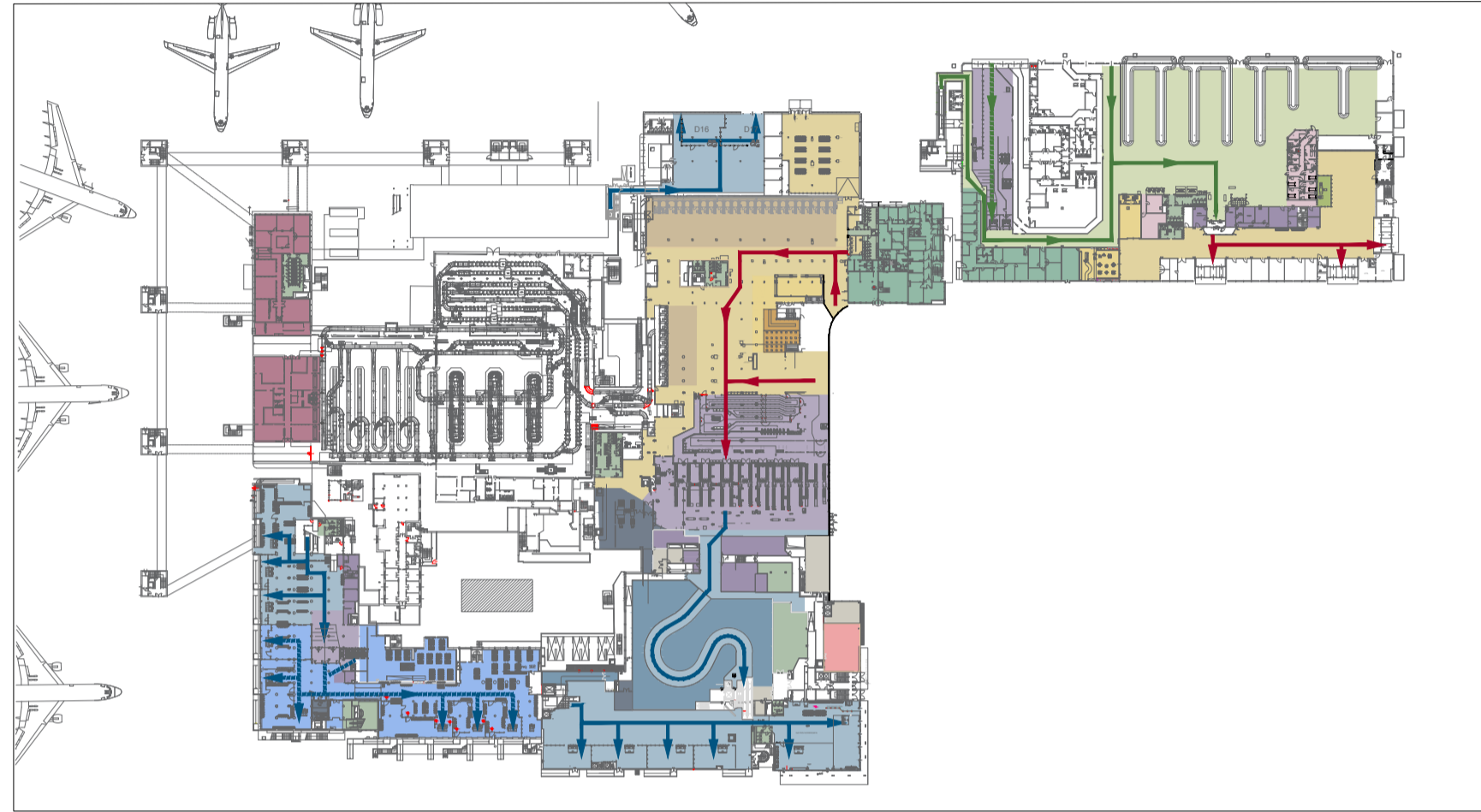

02 T2- Pianta piano terra  
Fase 1

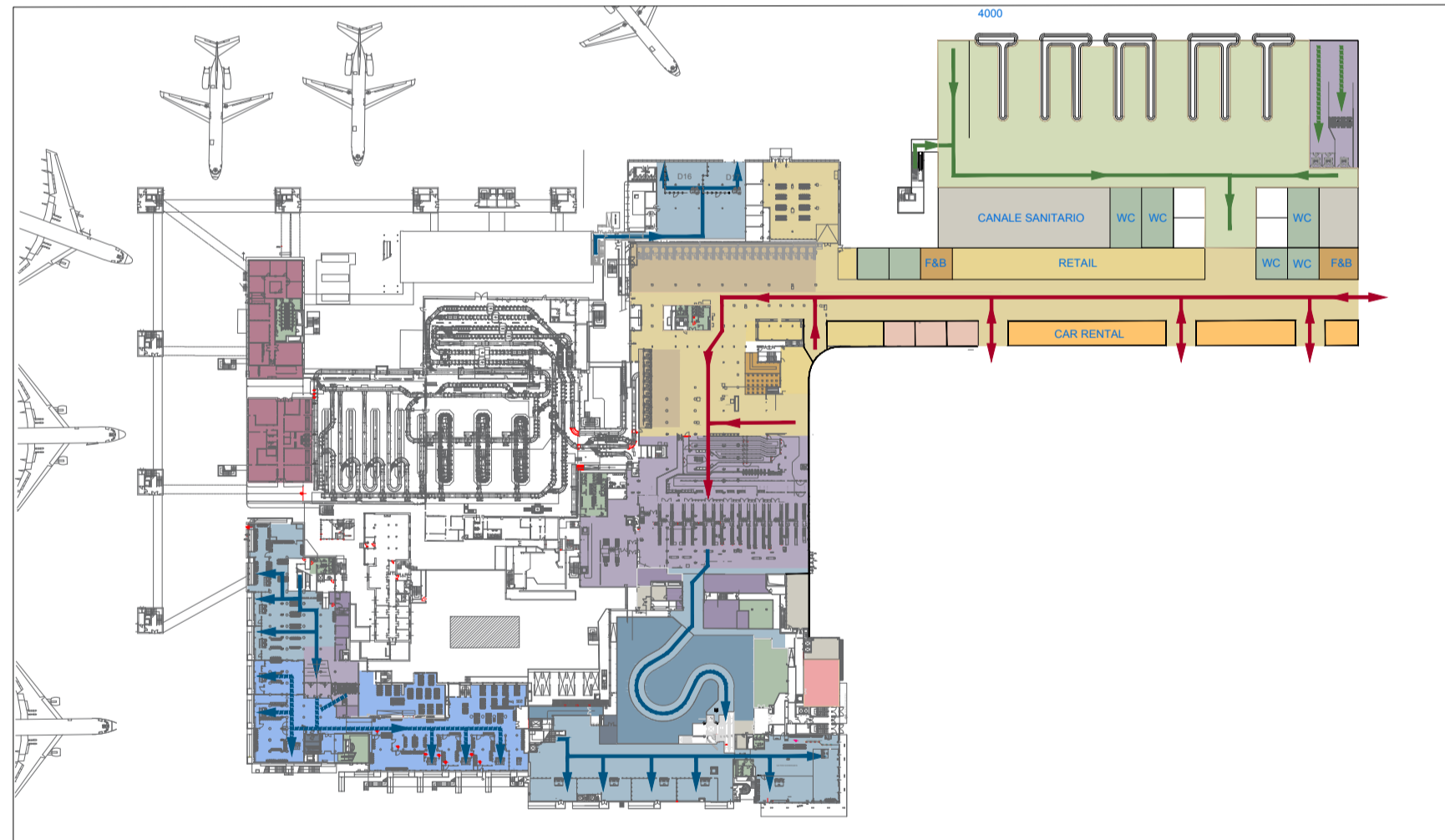

03 T2- Pianta piano terra  
Fase 2

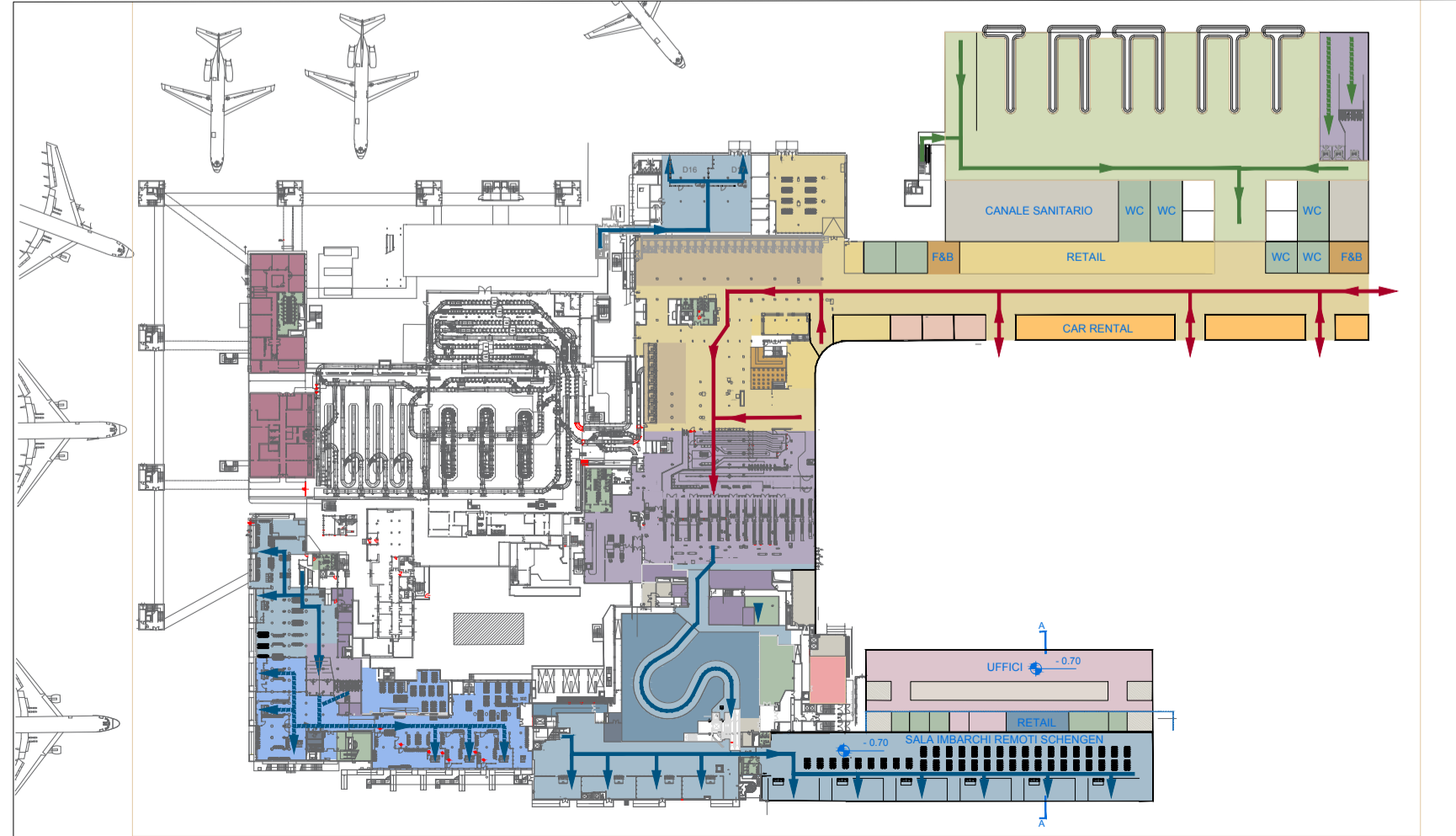

04 T2- Pianta piano terra  
Fase 3

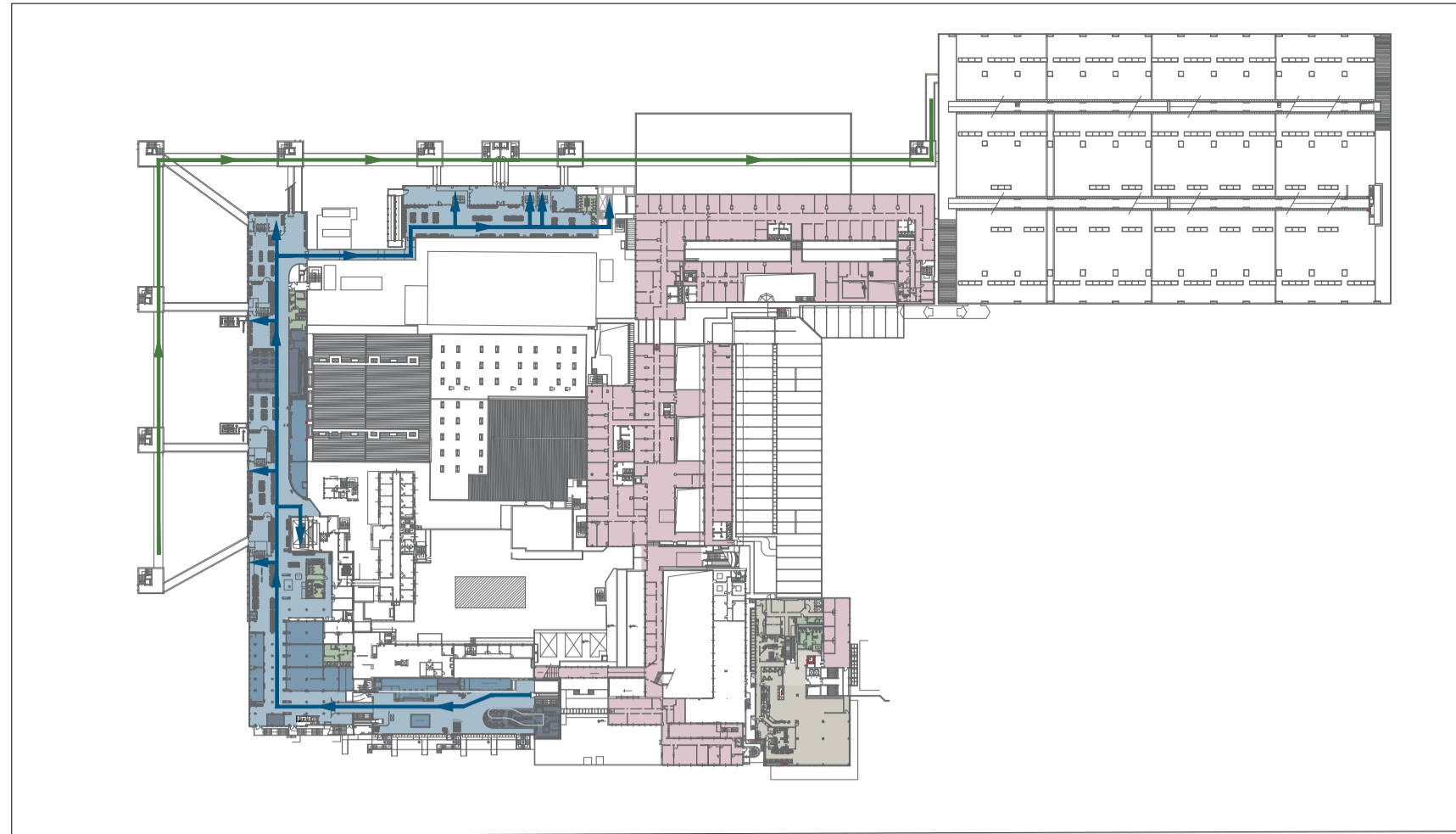

05 T2- Pianta piano primo  
Stato di fatto

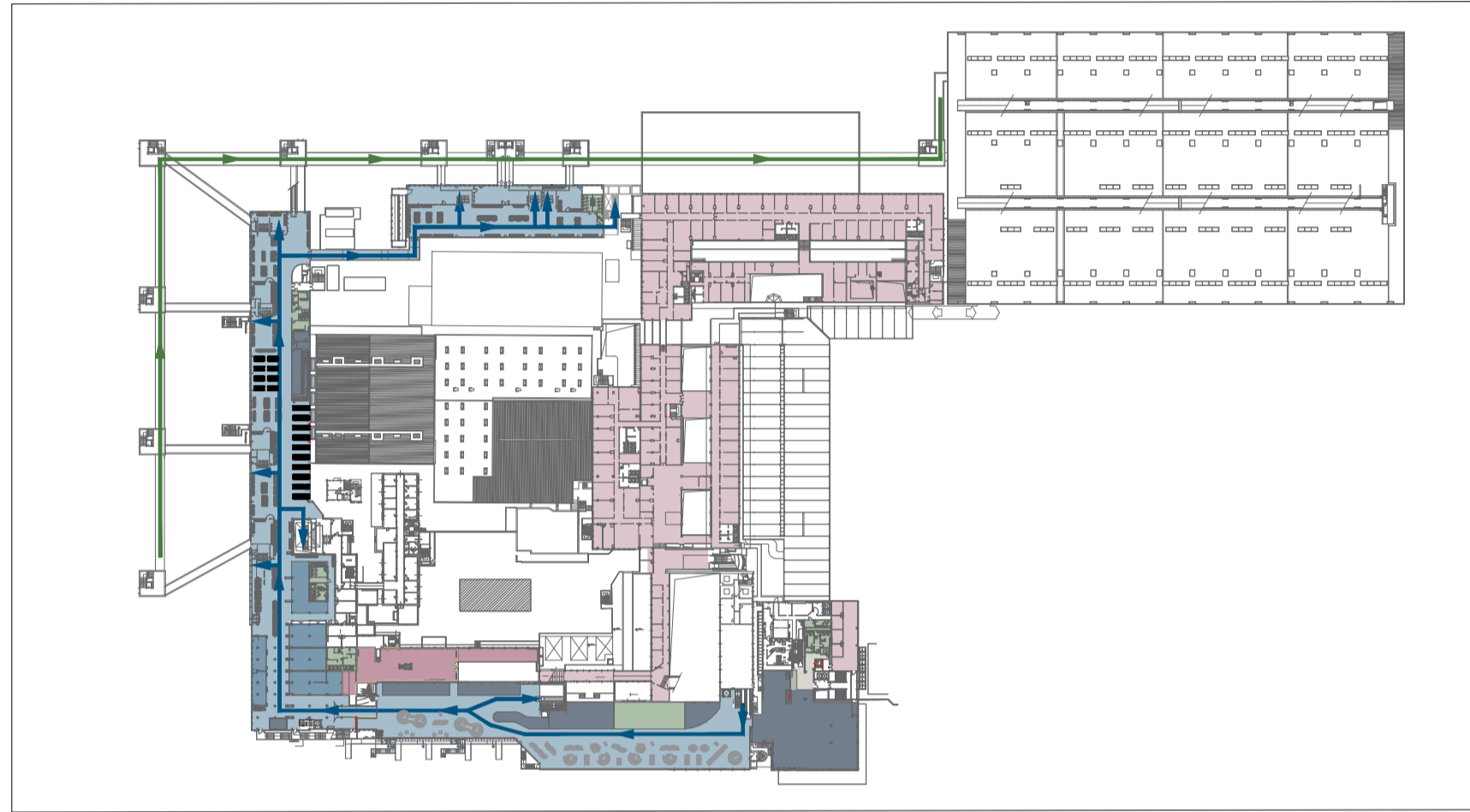

06 T2- Pianta piano primo  
Fase 1

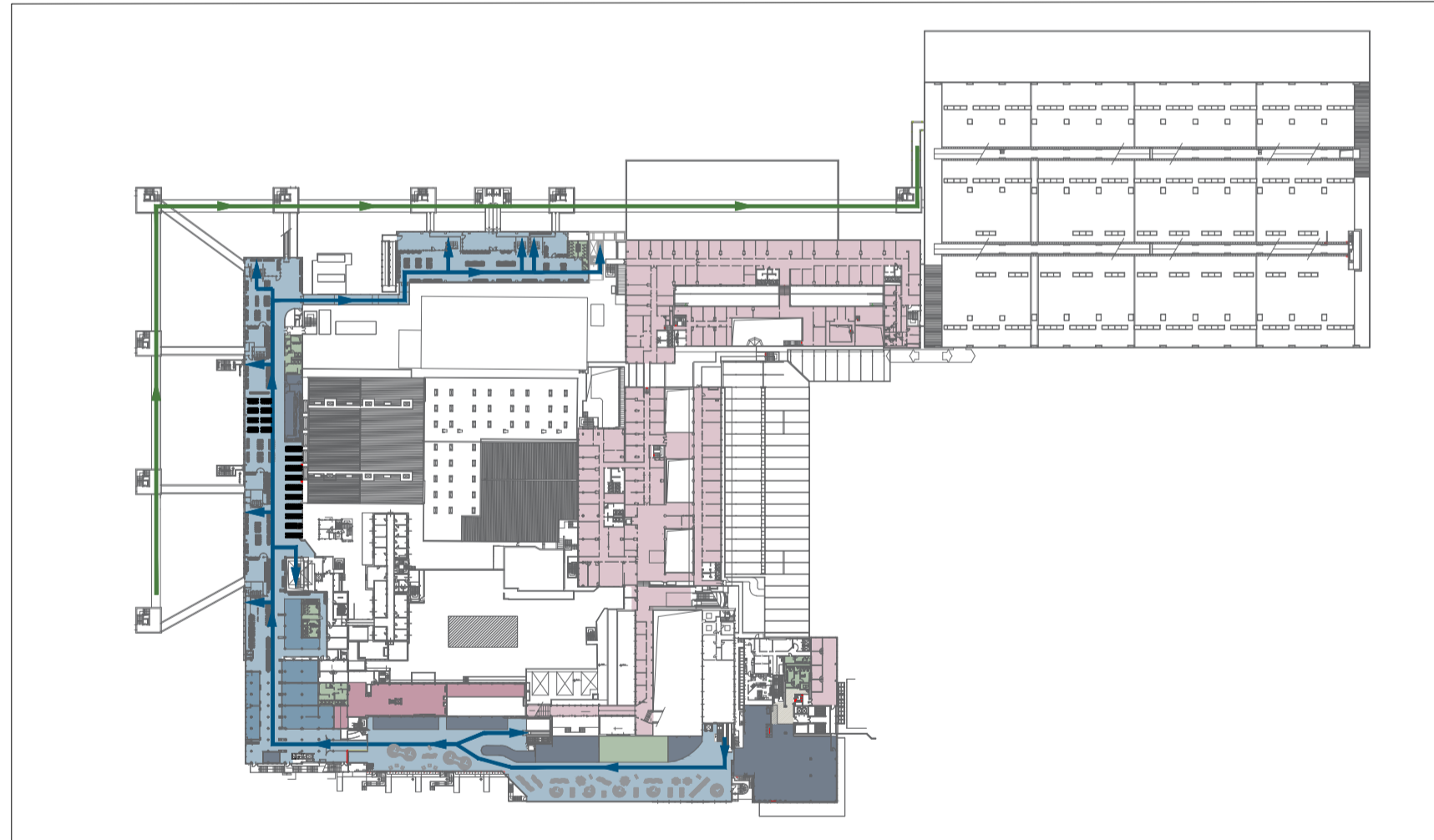

07 T2- Pianta piano primo  
Fase 2

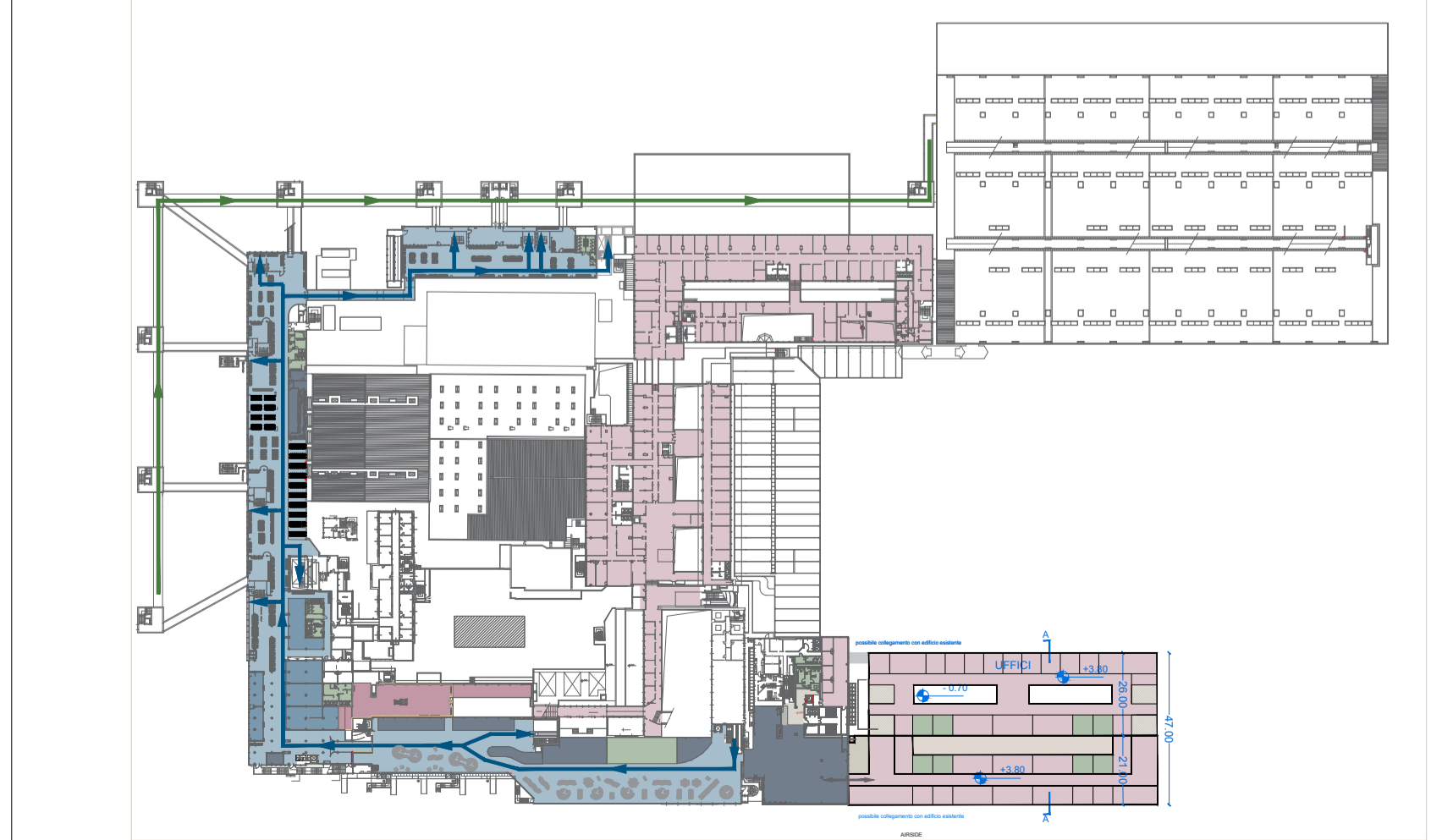

08 T2- Pianta piano primo  
Fase 3

LEGENDA

- Enti di Stato
- Controlli di sicurezza/passaporti
- Uffici
- Sala Vip
- Sala amica
- Biglietteria
- Biglietteria SEA
- Check In
- Hall
- Retail Landside
- Food Landside
- Retail Airside
- Food Airside
- Magazzini Food Airside
- Sala Imbarchi Schengen
- Sala Imbarchi Extra Schengen
- Bagni
- Canale Sanitario
- Sala Riconsegna Bagagli/percorso arrivi
- Lost and Found
- Impianti
- Deposito
- Deposito SEA
- altro
- Uffici compagnie aeree

LEGENDA FLUSSI

- Flussi land side
- Flussi air side Extra Schengen partenze
- Flussi air side Schengen partenze
- Flussi air side Extra Schengen arrivi
- Flussi air side Schengen arrivi

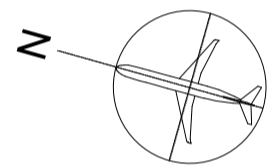

**ENAC** MINISTERO DELLE INFRASTRUTTURE E DEI TRASPORTI  
ENTE NAZIONALE AVIAZIONE CIVILE  
DIREZIONE PIANIFICAZIONE E PROGETTI

---

<b>MASTERPLAN AEROPORTUALE</b>		Scala: 1:2.000
N. DI PROGETTO: MP 08/001		
Codice: 19IAD107		4
MP ENAC		3
		2
N. Elaborato		1
		0
REV.	Data	Oggetto
M P 0 3 0 0	29/11/19	Planimetrie Terminal 2 - Fasi

Gruppo di lavoro: **SEA** COORDINAMENTO SEA: Ing. Alberto Seraventi, Ing. Tiziana Caramello, Arch. Emanuela Iannelli, Arch. Antonio Orlandi. **ONENWORKS**: ONE WORKS S.P.A. GRUPPO DI LAVORO ONE WORKS: Arch. Giulio De Curi, Arch. Domenico Santini, Arch. Luisa Bianchi, Ing. Massimo Galina, Ing. Francesco Fazio, Ing. Denise Farnesi, Ing. Marina Hill, Ing. Kalle Tozzo.

AEROPORTO DI MILANO MALPENSA

MASTERPLAN AEROPORTUALE

STATO DI PROGETTO  
Planimetrie Terminal 2 - Fasi

REDATTO: LB	CONTROLLATO: DS	APPROVATO: GDC
-------------	-----------------	----------------