



Siti Natura 2000

 ZPS

 ZSC

 ZSC/ ZPS

Siti della Rete Natura 2000 ricadenti nell'ambito di studio					
n.	Tipo	Codice	Nome	Regione di appartenenza	Distanza in km ^(*)
01	ZSC	IT2010011	Paludi di Arsago	Lombardia	7,2
02	ZSC	IT2010010	Brughiera del Vigano	Lombardia	7,3
03	ZPS	IT2080301	Boschi del Ticino	Lombardia	2,2
04	ZPS	IT2010013	Ansa di Castelnovate	Lombardia	4,0
05	ZSC/ZPS	IT1150001	Valle del Ticino	Piemonte	3,4
06	ZSC	IT2010012	Brughiera del Dosso	Lombardia	1,5
07	ZSC	IT1150008	Baraggia di Bellinzago	Piemonte	11,2
08	ZSC	IT2010014	Turbiggaccio, Boschi di Castelletto e Lanca di bernate	Lombardia	4,6

(*) Distanza che intercorre tra il centroide del poligono rappresentante l'aeroporto di Milano Malpensa ed il limite esterno più prossimo del sito Natura 2000

Fonte: Geoportale Regione Lombardia, Shapefile - Siti Natura 2000

Proiezione Geografica: WGS84 - UTM 32N



**AEROPORTO DI MILANO "MALPENSA"
MASTERPLAN 2035**

Studio di incidenza ambientale

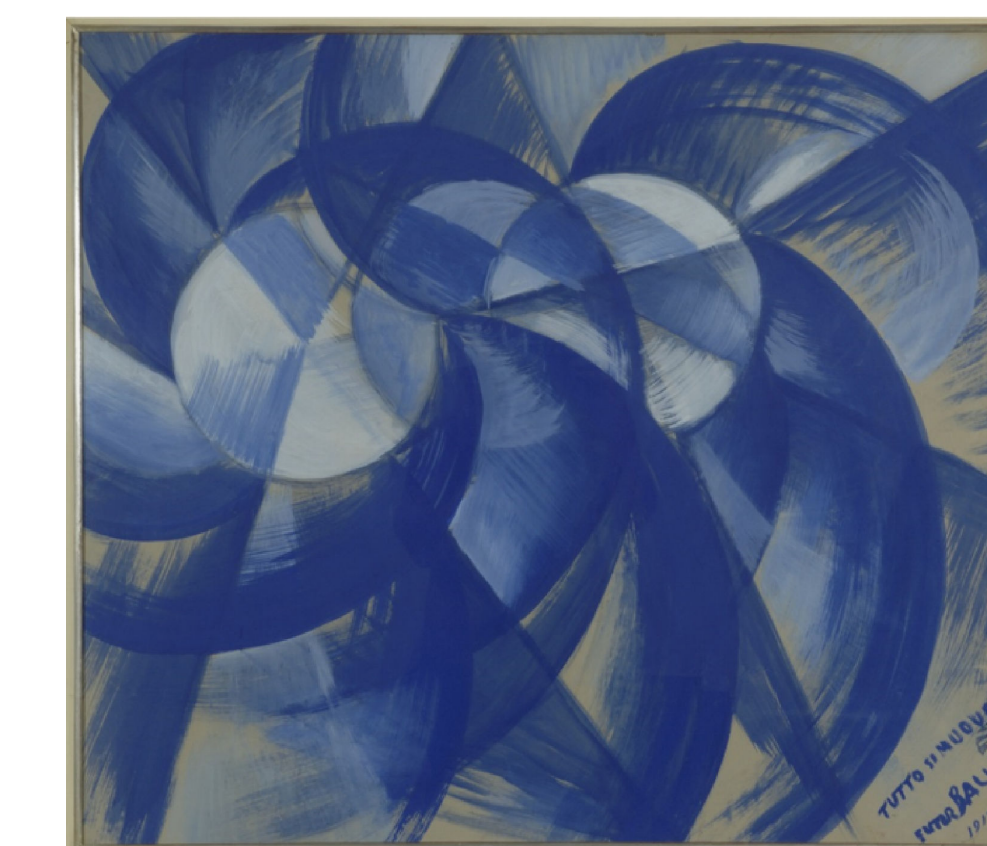

Redazione a cura di:



Inquadramento dei Siti Natura 2000 nell'ambito di studio

Data: Febbraio 2020

**SINCA
T.01**

Scala 1:50.000

