

Fonte: Geoportale Regione Lombardia, Shapefile - Siti Natura 2000  
 Proiezione Geografica: WGS84 - UTM 32N



**AEROPORTO DI MILANO "MALPENSA"  
 MASTERPLAN 2035**

**Studio di incidenza ambientale**

Redazione a cura di:  
  
 Istituto per gli Studi e i Progetti  
 dell'Inquinamento  

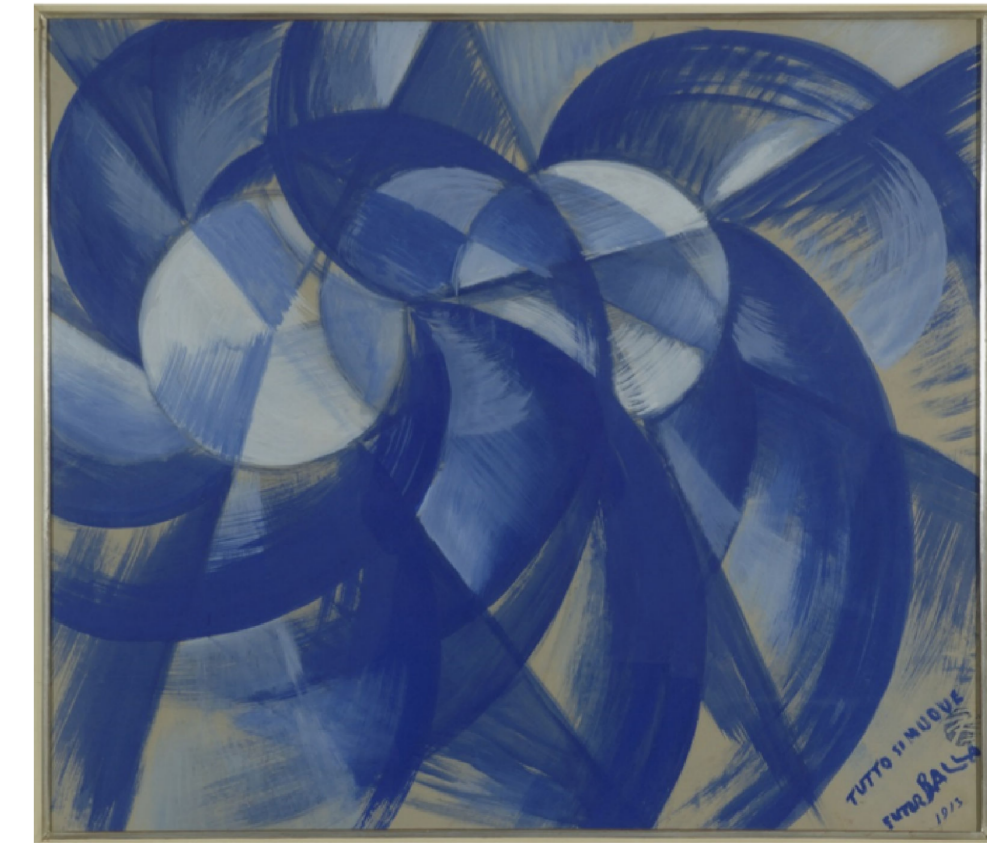
Operatività dell'Aeroporto: rotte, quote di volo  
 degli aeromobili e ripartizione del traffico  
 Data: Febbraio 2020

**SINCA**  
**T.02**  
 Scala 1:50.000

