

19_21_ACT_2IR_CV_T3_02	Aprile 2020	REPORT FOTOGRAFICO DELLO STATO DEI LUOGHI	ING. EGIDIO DE PADOVA	ARCH. PAOLA PASTORE	ING. LEONARDO FILOTICO
N. ELABORATO	DATA EMISSIONE	DESCRIZIONE	ESEGUITO	CONTROLLATO	APPROVATO

OGGETTO:
Realizzazione di un metanodotto con tratto insistente sulla Strada Provinciale 75, sulla Strada Provinciale 77, sulla Strada Comunale di Cerignola, sulla Strada Provinciale 67 e sulla Strada Provinciale 66, ricadenti nei Comuni di Cerignola (FG), Trinitapoli (BT) e Zapponeta (FG)

COMMITTENTE:



TITOLO:
Elaborato di progetto
Tratto 3 - Report fotografico dello stato dei luoghi

PROJETTO engineering s.r.l.
società d'ingegneria

Direttore tecnico
Ph.D. Ing. LEONARDO FILOTICO

Sede Legale: Via dei Mille, 5 74024 Manduria
Sede Operativa: Z.I. Lotto 31 74020 San Marzano di S.G. (TA)
tel./Fax: 099 9574694 cell. 349.1735914
studio@projetto.eu
web site: www.projetto.eu



P.IVA: 02658050733

TIMBRO:



NOME FILE:
19_21_ACT_2IR_CV_PL_02_00

SOSTITUISCE:	
SOSTITUITO DA:	
CARTA:	
SCALA: VARIE	ELAB. 17

Posa condotte in parallelismo alla SP77 "Rivolese", SP67 "Borgo Inacquata - Contrada Giardino", SP66 "Trinitapoli - Zapponeta"

Localizzazione: Comune di Cerignola - Provincia di Foggia

APRILE 2020	STATO DEI LUOGHI	ING. E. DE PADOVA	ARCH. P. PASTORE	ING. L. FILOTICO	FOGLIO 01 DI 5
DATA	DESCRIZIONE	ESEGUITO	VERIFICATO	APPROVATO	
PROJETTO engineering s.r.l. società d'ingegneria		COMMITTENTE			

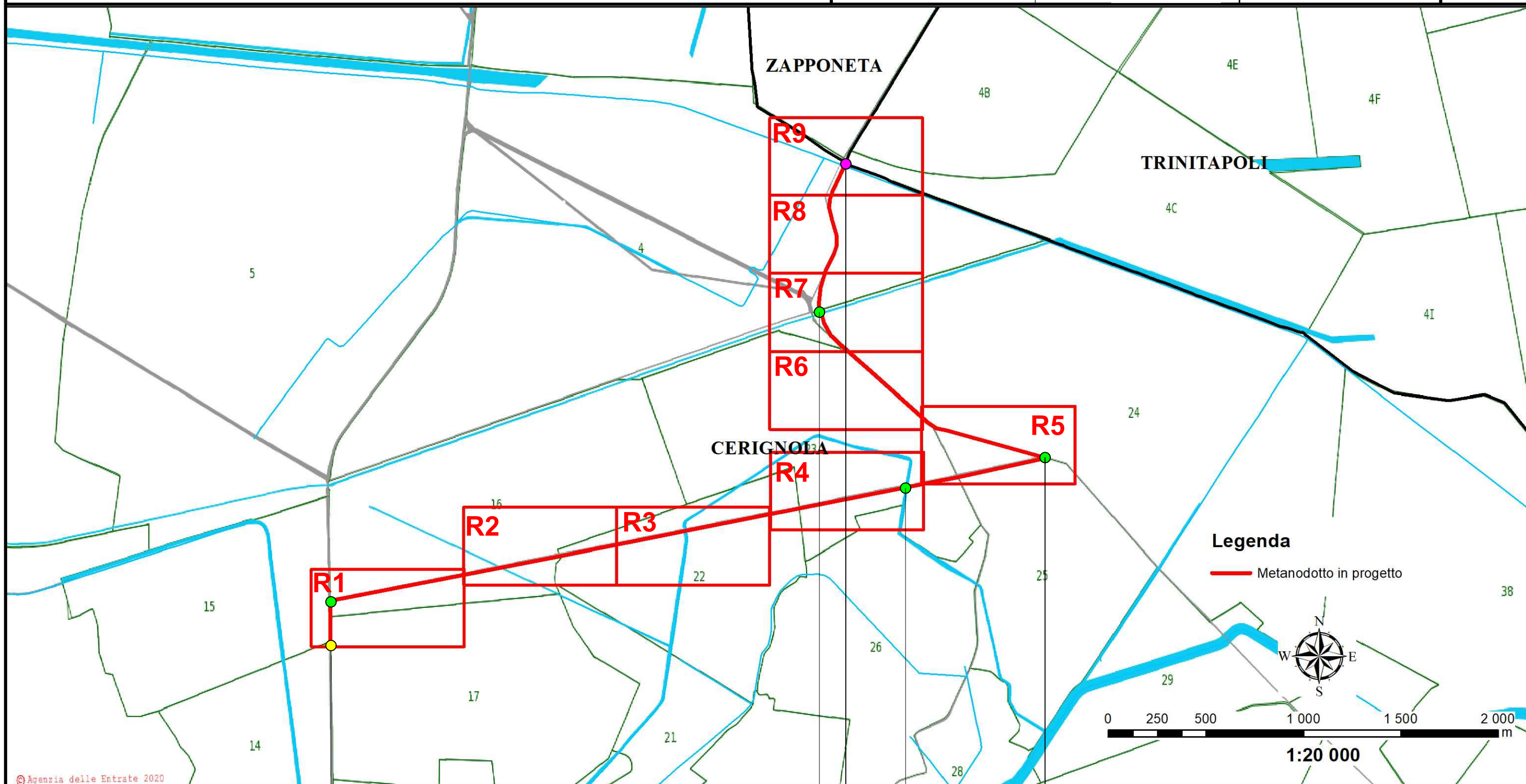

© Agenzia delle Entrate 2020

- Progr. 0,00 (km 14+900 m SP77)
- PUNTO DI SCATTO 1 Progr. 200 m (km 15+100 m SP77)-Progr. 200 m (km 3+800 m SP67)
- PUNTO DI SCATTO 2
- PUNTO DI SCATTO 3
- PUNTO DI SCATTO 4 Progr. 6100 m (km 9+200 m SP66)
- Progr. 4000 m (km 7+100 m SP66)

Posa condotte in parallelismo alla SP77 "Rivolese", SP67 "Borgo Inacquata - Contrada Giardino", SP66 "Trinitapoli - Zapponeta"

Localizzazione: Comune di Cerignola - Provincia di Foggia

APRILE 2020	STATO DEI LUOGHI	ING. E. DE PADOVA	ARCH. P. PASTORE	ING. L. FILOTICO	FOGLIO 02 DI 5
DATA	DESCRIZIONE	ESEGUITO	VERIFICATO	APPROVATO	
PROJETTO engineering s.r.l. società d'ingegneria		COMMITTENTE 2i Rete Gas			

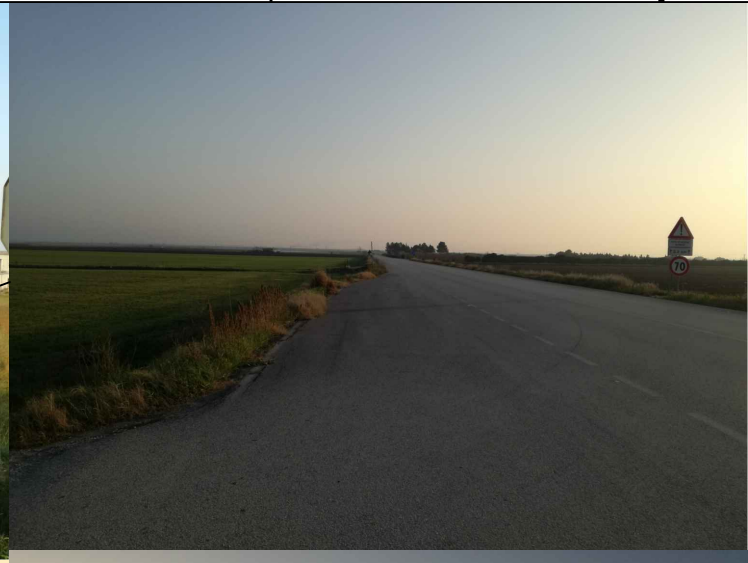
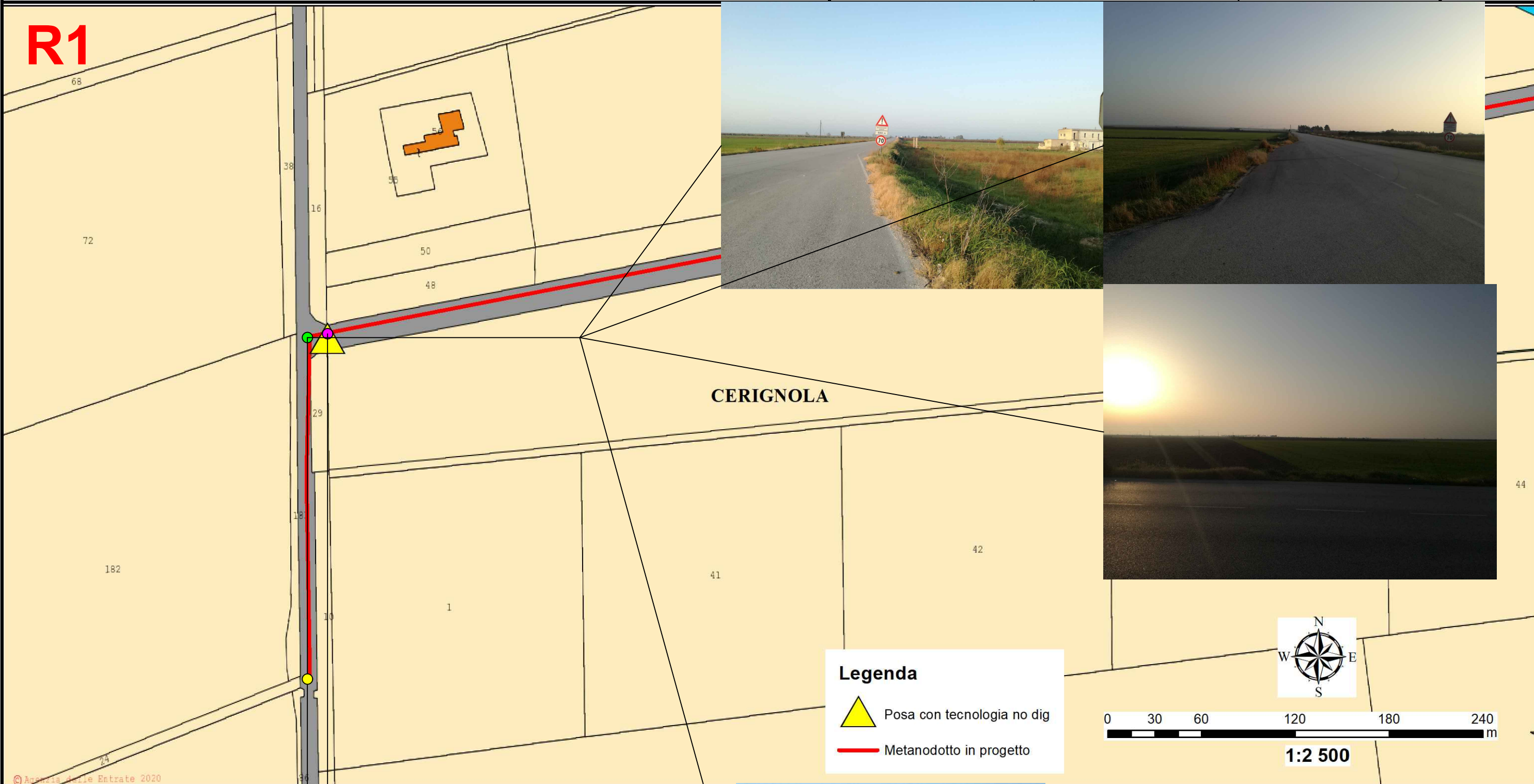

- Progr. 0,00 (km 14+900 m SP77)
- PUNTO DI SCATTO 1 Progr. 200 m (km 15+100 m SP77)
- Progr. 200 m (km 3+800 m SP67)

© Agenzia delle Entrate 2020

Posa condotte in parallelismo alla SP77 "Rivolese", SP67 "Borgo Inacquata - Contrada Giardino", SP66 "Trinitapoli - Zapponeta"

Localizzazione: Comune di Cerignola - Provincia di Foggia

APRILE 2020

STATO DEI LUOGHI

ING. E. DE PADOVA

ARCH. P. PASTORE

ING. L. FILOTICO

FOGLIO

02

DI 5

DATA

DESCRIZIONE

ESEGUITO

VERIFICATO

APPROVATO

PROJETTO engineering s.r.l.
società d'ingegneria



COMMITTENTE

2i Rete
Gas

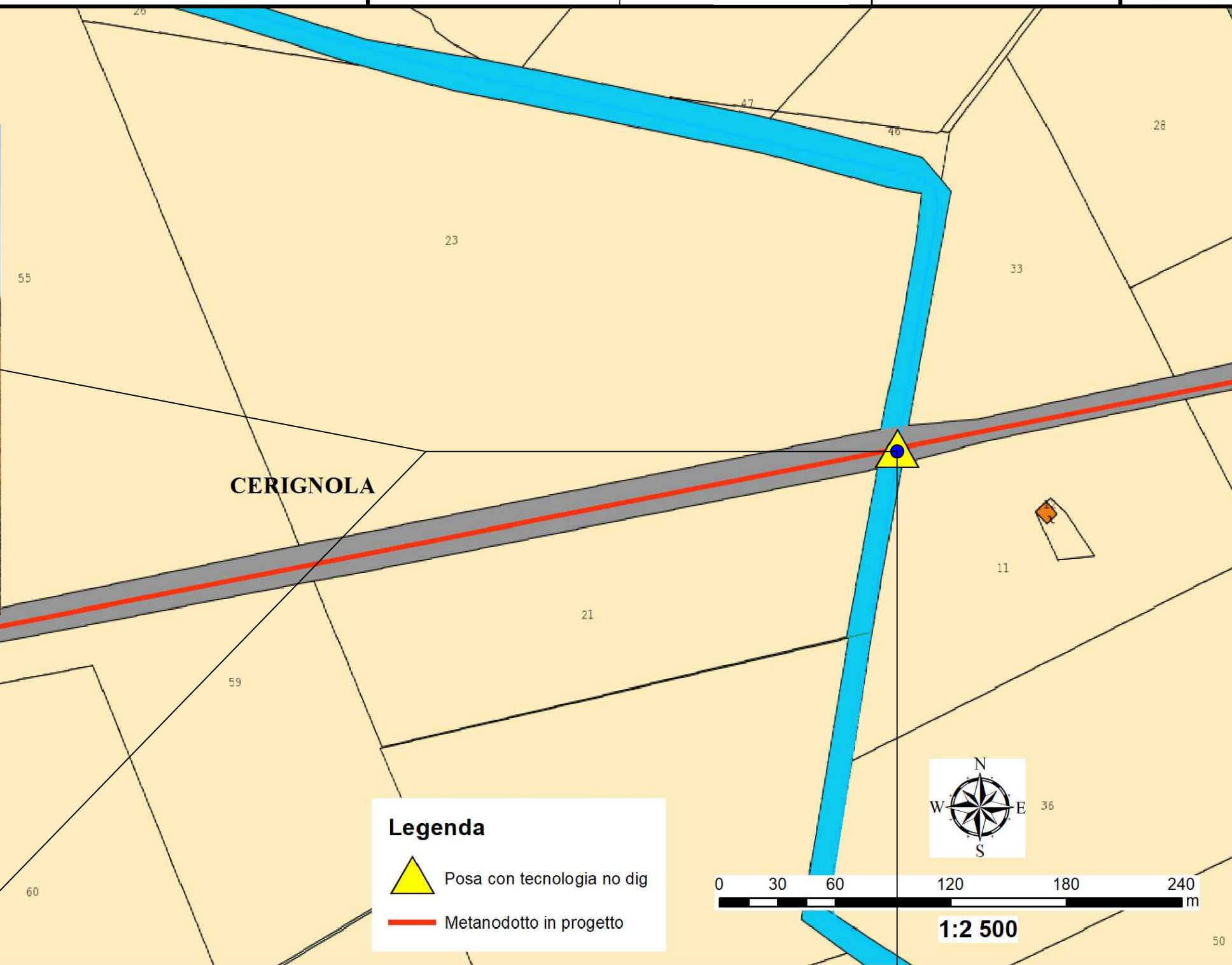
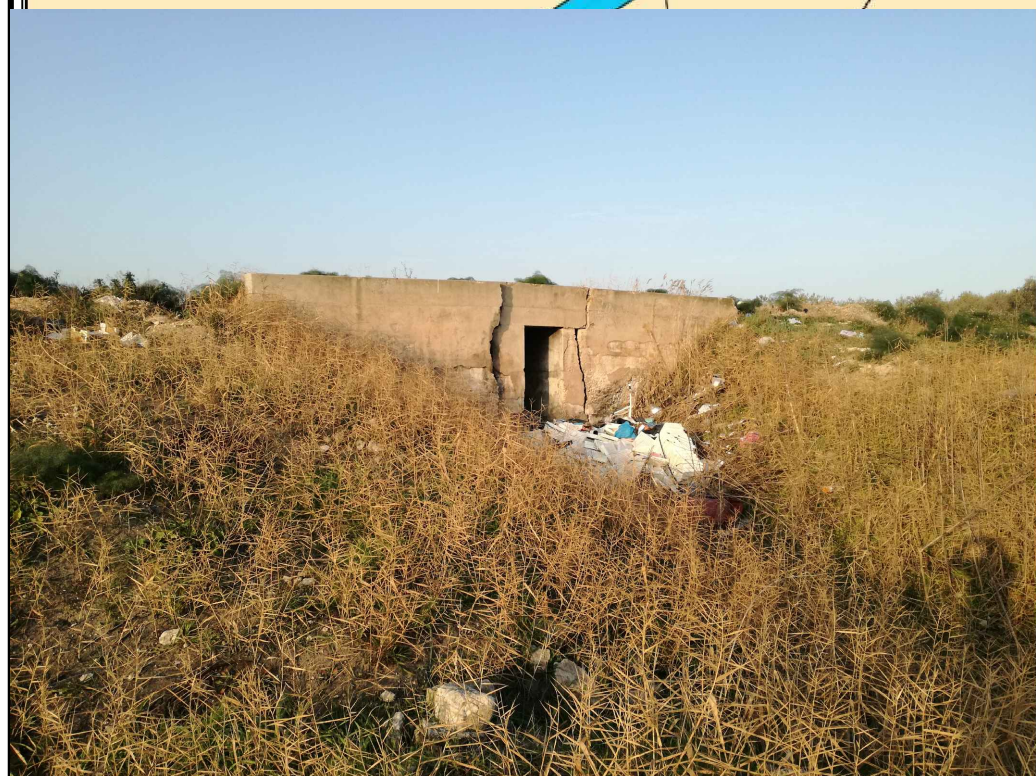
R4



Legenda

-  Posa con tecnologia no dig
-  Metanodotto in progetto

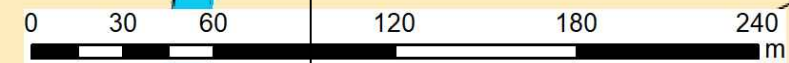

1:2 500

PUNTO DI SCATTO 2 Progr. 3200 m (km 0+800 m SP67)

Posa condotte in parallelismo alla SP77 "Rivolese", SP67 "Borgo Inacquata - Contrada Giardino", SP66 "Trinitapoli - Zapponeta"

Localizzazione: Comune di Cerignola - Provincia di Foggia

APRILE 2020	STATO DEI LUOGHI	ING. E. DE PADOVA	ARCH. P. PASTORE	ING. L. FILOTICO	FOGLIO 04 DI 5
DATA	DESCRIZIONE	ESEGUITO	VERIFICATO	APPROVATO	
PROJETTO engineering s.r.l. società d'ingegneria		COMMITTENTE 			

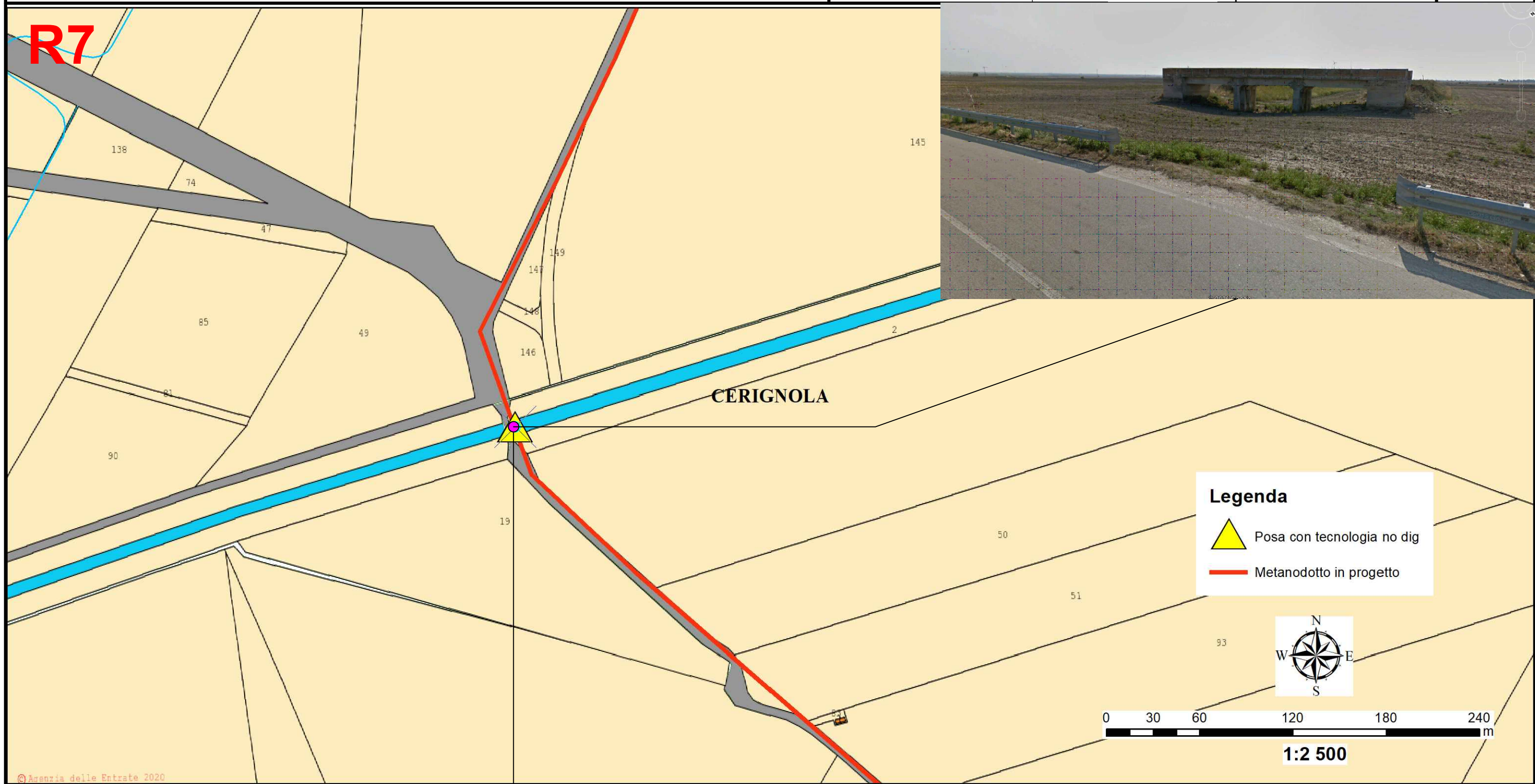

 PUNTO DI SCATTO 3 Progr. 5330 m (km 8+430 m SP66)

©Agenzia delle Entrate 2020

Posa condotte in parallelismo alla SP77 "Rivolese", SP67 "Borgo Inacquata - Contrada Giardino", SP66 "Trinitapoli - Zapponeta"

Localizzazione: Comune di Cerignola - Provincia di Foggia

APRILE 2020	STATO DEI LUOGHI	ING.E.DE PADOVA	ARCH.P.PASTORE	ING.L.FILOTICO	FOGLIO
DATA	DESCRIZIONE	ESEGUITO	VERIFICATO	APPROVATO	5
PROJETTO engineering s.r.l. società d'ingegneria		COMMITTENTE			DI 5

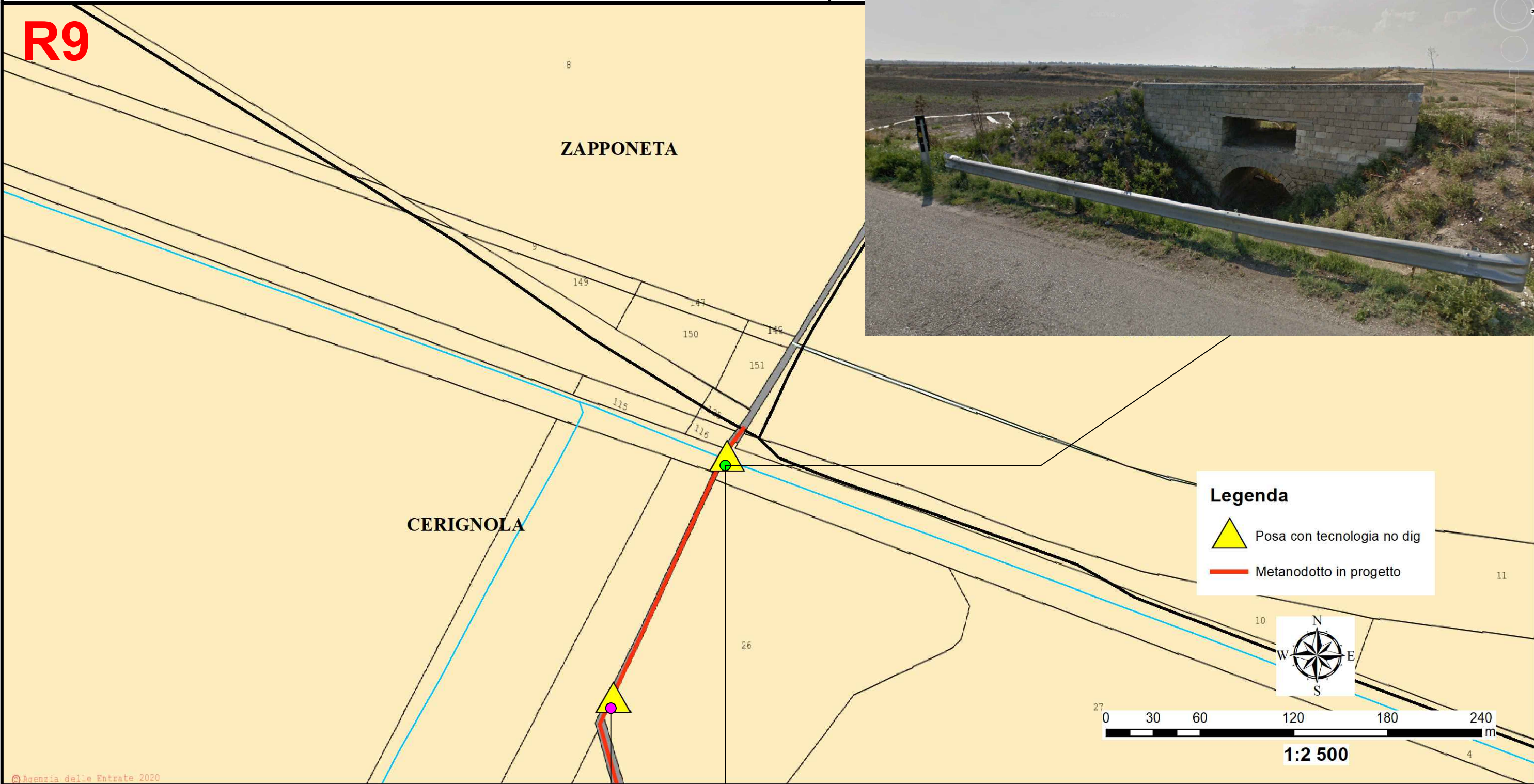

Legenda

- Posa con tecnologia no dig
- Metanodotto in progetto

© Agenzia delle Entrate 2020

Progr. 5900 m (km 9 SP66)
 PUNTO DI SCATTO 4 Progr. 6100 m (km 9+200 m SP66)