



Contraente: 	Progetto: IMPIANTO DI RIDUZIONE HPRS 10 E VARIANTE METANODOTTO MELIZZANO- AFRAGOLA DN 750 in comune di Melizzano		Cliente: 
	N° Contratto : N° Commessa :		
N° documento: 03502-ENV-RE-000-005	Foglio 1 di 8	Data 16-04-2020	N° documento Cliente: RE-RU-005

**RELAZIONE DI PREVISIONE D'IMPATTO ACUSTICO DURANTE LA FASE DI ESERCIZIO
(ART. 8, Comma 4, Legge 447/95)
IMPIANTO HPRS-10**

**ALLEGATO 3 - POSTAZIONE DEI PUNTI DI MISURA, REPORT FOTOGRAFICO DELLO STATO DEI
LUOGHI, SCHEDE DI TRAFFICO.**

00	16-04-2020	EMISSIONE	MAINO	PANARONI	CAPRIOTTI
REV	DATA	TITOLO REVISIONE	PREPARATO	CONTROLLATO	APPROVATO.

**IMPIANTO DI RIDUZIONE HPRS 10 E VARIANTE METANODOTTO MELIZZANO-AFRAGOLA DN 750
in comune di Melizzano**

ALLEGATO 3

**POSTAZIONE DEI PUNTI DI MISURA, REPORT FOTOGRAFICO DELLO STATO DEI LUOGHI,
SCHEDE DI TRAFFICO**

N° Documento: 03502-ENV-RE-000-005	Foglio 2 di 8	Rev.: 00	N° documento Cliente: RE-RU-005
--	-------------------------	--------------------	---

INDICE

POSTAZIONI E PUNTI DI MISURA.

- **Fig. 1- Punto P1.**
- **Fig. 2 - Punto P2.**
- **Fig. 3 - Punto P3.**
- **Fig. 4 - Punto P4.**
- **Fig. 5 - Punto P5.**

REPORT FOTOGRAFICO DELLO STATO DEI LUOGHI.

- **Foto 1 – Vista Recettore R3.**
- **Foto 2 – Vista Recettore R1.**
- **Foto 3 – Vista Recettore R2.**
- **Foto 4 – Vista frontale S.S. 265.**
- **Foto 5 – Vista frontale strada comunale via Santo Spirito.**
- **Foto 6 – Vista Nord dell’area in cui sarà realizzato il nuovo impianto.**
- **Foto 7 – Vista Sud dell’area in cui sarà realizzato il nuovo impianto.**

SCHEDE DI TRAFFICO.

S.S.265:

- **Tab. 1.1 - Dati di traffico relativo alla corsia Nord.**
- **Tab. 1.2 - Dati di traffico relativo alla corsia Sud.**

Strada Comunale Santo Spirito:

- **Tab. 1.3 - Dati di traffico relativo alla corsia Nord.**
- **Tab. 1.4 - Dati di traffico relativo alla corsia Sud.**

**IMPIANTO DI RIDUZIONE HPRS 10 E VARIANTE METANODOTTO MELIZZANO-AFRAGOLA DN 750
in comune di Melizzano**

ALLEGATO 3

POSTAZIONE DEI PUNTI DI MISURA, REPORT FOTOGRAFICO DELLO STATO DEI LUOGHI,
SCHEDE DI TRAFFICO

N° Documento:

03502-ENV-RE-000-005

Foglio

3 di 8

Rev.:

00

N° documento Cliente:

RE-RU-005

POSTAZIONI E PUNTI DI MISURA.

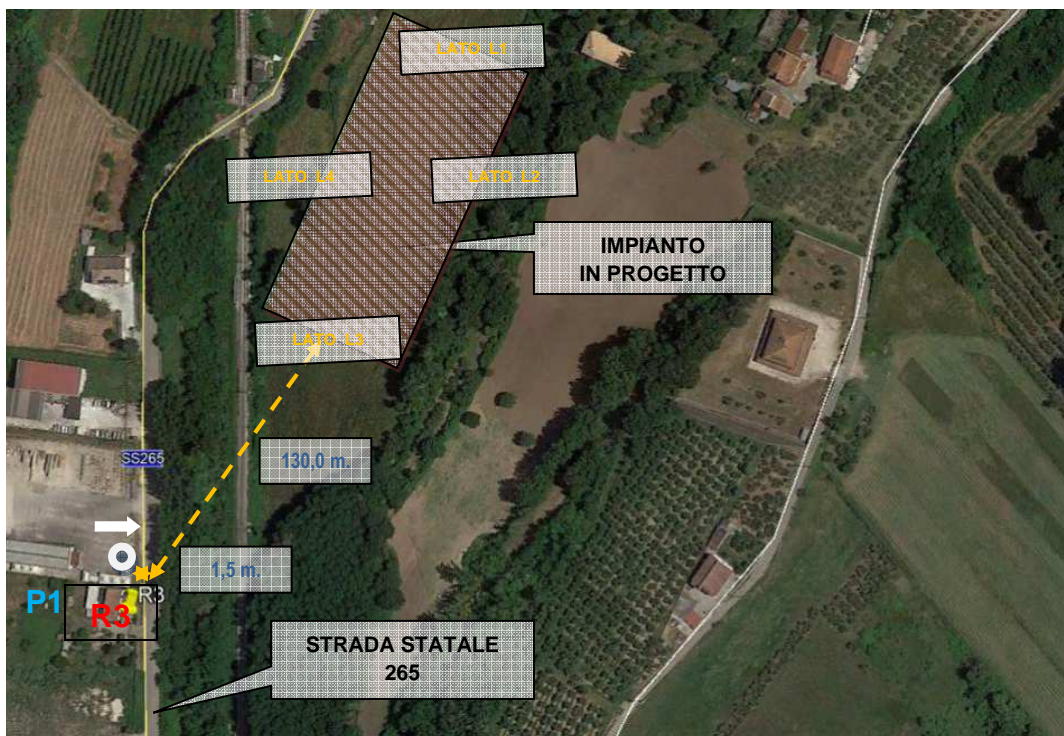

Fig. 1 - Punto P1.

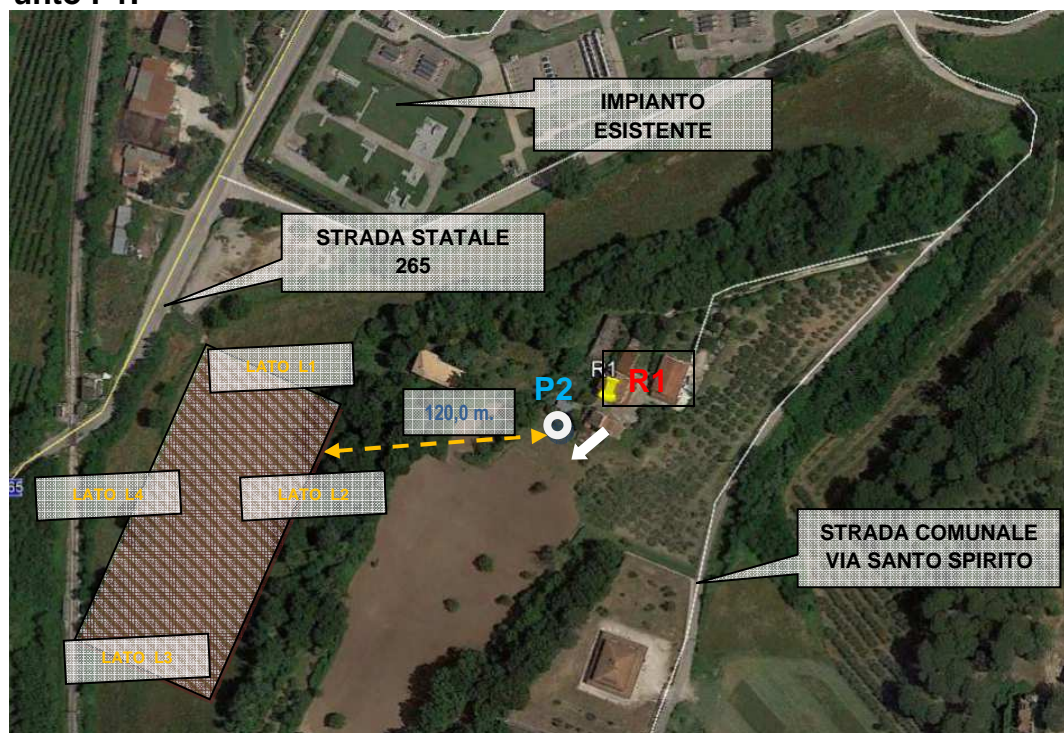

Fig. 2 - Punto P2.

**IMPIANTO DI RIDUZIONE HPRS 10 E VARIANTE METANODOTTO MELIZZANO-AFRAGOLA DN 750
in comune di Melizzano**

ALLEGATO 3

POSTAZIONE DEI PUNTI DI MISURA, REPORT FOTOGRAFICO DELLO STATO DEI LUOGHI,
SCHEDE DI TRAFFICO

N° Documento:	Foglio	Rev.:	N° documento Cliente:
03502-ENV-RE-000-005	4 di 8	00	RE-RU-005

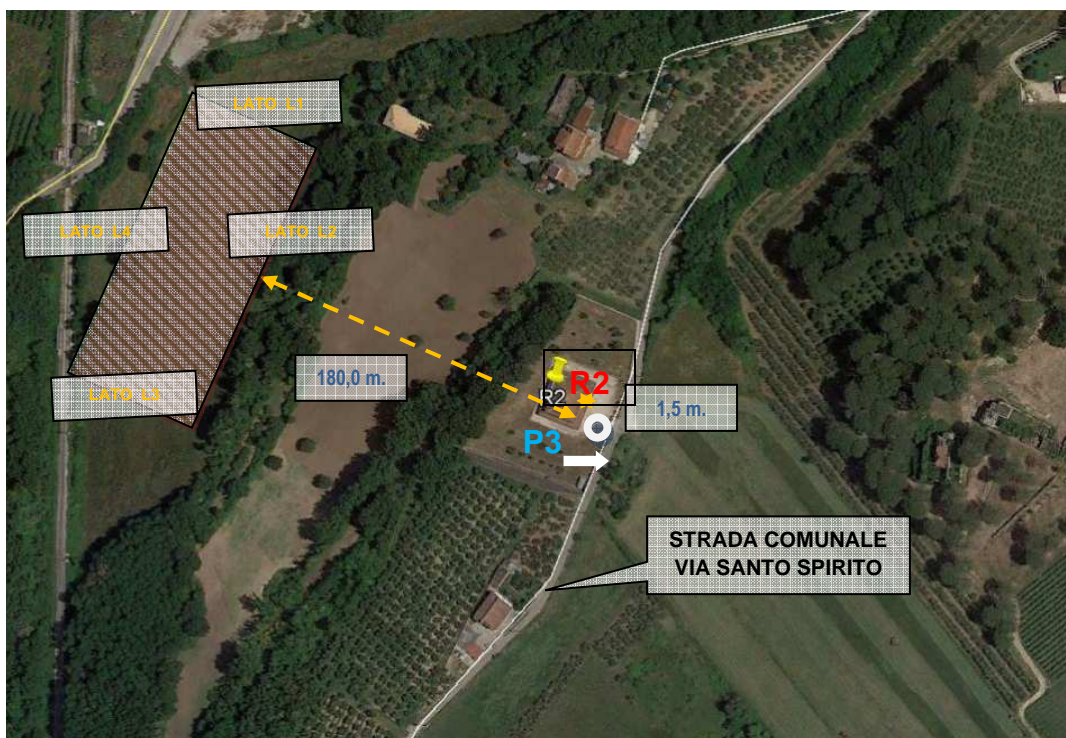

Fig. 3 - Punto P3.

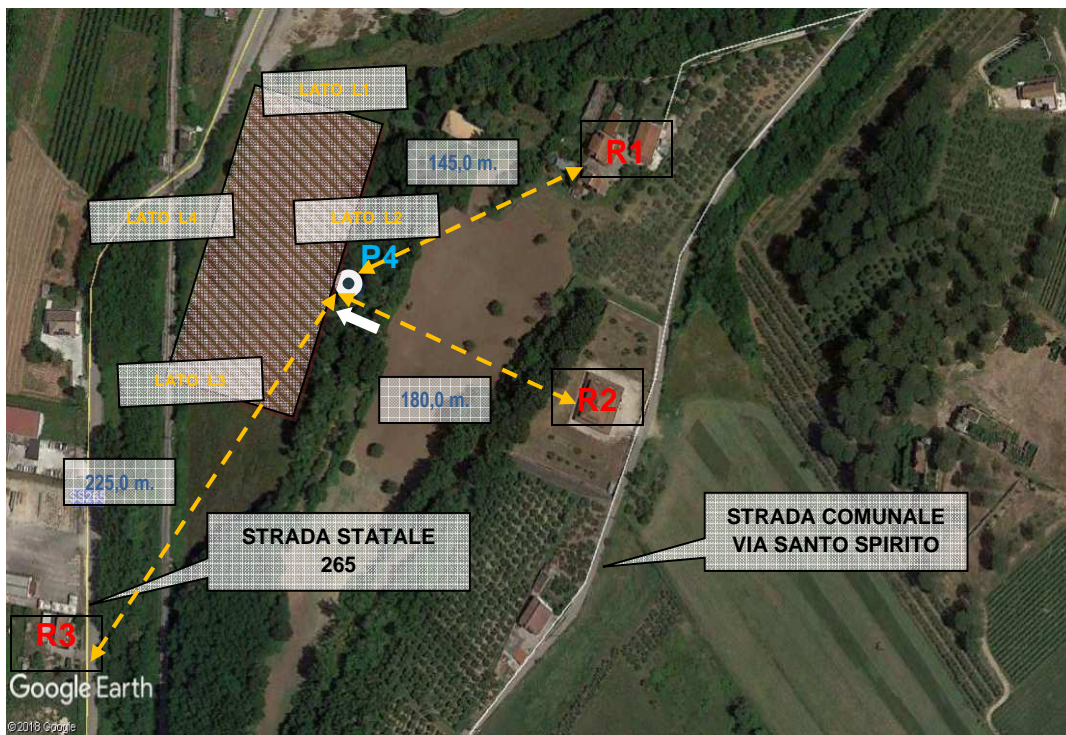

Fig. 4 - Punto P4.

**IMPIANTO DI RIDUZIONE HPRS 10 E VARIANTE METANODOTTO MELIZZANO-AFRAGOLA DN 750
in comune di Melizzano**

ALLEGATO 3

POSTAZIONE DEI PUNTI DI MISURA, REPORT FOTOGRAFICO DELLO STATO DEI LUOGHI,
SCHEDE DI TRAFFICO

N° Documento: 03502-ENV-RE-000-005	Foglio 5 di 8	Rev.:				N° documento Cliente: RE-RU-005
		00				

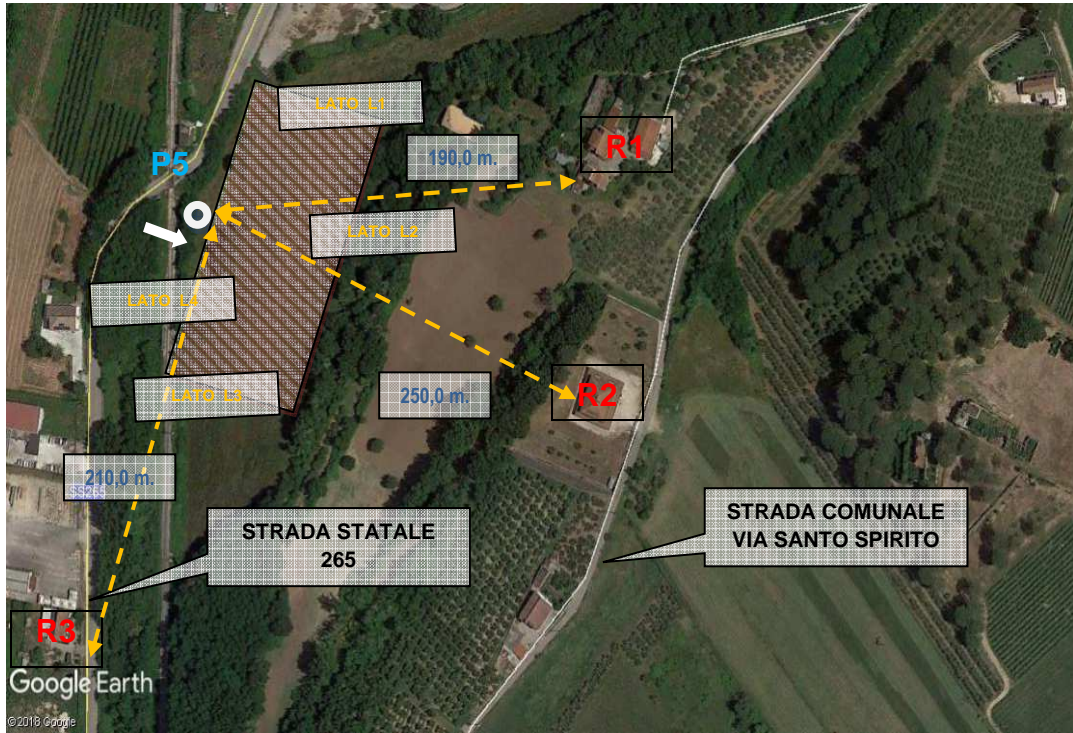

Fig. 5 - Punto P5.

**IMPIANTO DI RIDUZIONE HPRS 10 E VARIANTE METANODOTTO MELIZZANO-AFRAGOLA DN 750
in comune di Melizzano**

ALLEGATO 3

**POSTAZIONE DEI PUNTI DI MISURA, REPORT FOTOGRAFICO DELLO STATO DEI LUOGHI,
SCHEDE DI TRAFFICO**

N° Documento: 03502-ENV-RE-000-005	Foglio 6 di 8	Rev.: 00	N° documento Cliente: RE-RU-005
--	-------------------------	--------------------	---

REPORT FOTOGRAFICO DELLO STATO DEI LUOGHI.



Foto 1: Vista Recettore R3.



Foto 2: Vista Recettore R1.



Foto 3: Vista Recettore R2.



Foto 4: Vista frontale S.S. 265.



**Foto 5: Vista frontale strada comunale
via Santo Spirito.**



**Foto 6: Vista Nord dell'area in cui sarà
realizzato il nuovo impianto**

**IMPIANTO DI RIDUZIONE HPRS 10 E VARIANTE METANODOTTO MELIZZANO-AFRAGOLA DN 750
in comune di Melizzano**

ALLEGATO 3

POSTAZIONE DEI PUNTI DI MISURA, REPORT FOTOGRAFICO DELLO STATO DEI LUOGHI,
SCHEDE DI TRAFFICO

N° Documento: 03502-ENV-RE-000-005	Foglio 7 di 8		Rev.:				N° documento Cliente: RE-RU-005
	00						



Foto 7: Vista Sud dell'area in cui sarà realizzato il nuovo impianto.

SCHEDE DI TRAFFICO.

Sorgente: S.S 265.

Corsia: Direzione Nord					
Misura	Inizio	Veicoli Leggeri	Veicoli Pesanti	Altro	Traffico orario Equivalente
1	09:42	17	0	3	80
8	13:11	19	18	3	160
14	16:11	23	12	3	152
19	17:59	14	6	3	92
MEDIA EQUIVALENTE ORARIA DIURNA					121
21	21:58	2	0	0	8
24	23:01	0	0	0	0
MEDIA EQUIVALENTE ORARIA NOTTURNA					4

Tab. 1.1 - Dati di traffico relativo alla corsia Nord.

Corsia: Direzione Sud					
Misura	Inizio	Veicoli Leggeri	Veicoli Pesanti	Altro	Traffico orario Equivalente
1	09:42	22	18	9	196
8	13:11	16	12	9	148
14	16:11	12	6	9	108
19	17:59	4	0	0	16
MEDIA EQUIVALENTE ORARIA DIURNA					117
21	21:58	0	0	0	0
24	23:01	1	0	0	4
MEDIA EQUIVALENTE ORARIA NOTTURNA					2

Tab. 1.2 - Dati di traffico relativo alla corsia Sud.

**IMPIANTO DI RIDUZIONE HPRS 10 E VARIANTE METANODOTTO MELIZZANO-AFRAGOLA DN 750
in comune di Melizzano**

ALLEGATO 3

POSTAZIONE DEI PUNTI DI MISURA, REPORT FOTOGRAFICO DELLO STATO DEI LUOGHI,
SCHEDE DI TRAFFICO

N° Documento: 03502-ENV-RE-000-005	Foglio 8 di 8	Rev.:					N° documento Cliente: RE-RU-005
		00					

Sorgente: Strada Comunale via Santo Spirito.

Corsia: Direzione Nord					
Misura	Inizio	Veicoli Leggeri	Veicoli Pesanti	Altro	Traffico orario Equivalente
3	10:47	2	0	0	8
10	13:53	0	0	0	0
11	15:08	1	0	0	4
16	16:57	0	0	0	0
MEDIA EQUIVALENTE ORARIA DIURNA					3
23	22:39	1	0	0	4
29	05:21	0	0	0	0
MEDIA EQUIVALENTE ORARIA NOTTURNA					2

Tab. 1.3 - Dati di traffico relativo alla corsia Nord.

Corsia: Direzione Sud					
Misura	Inizio	Veicoli Leggeri	Veicoli Pesanti	Altro	Traffico orario Equivalente
3	10:47	1	0	0	4
10	13:53	0	0	0	0
11	15:08	1	0	0	4
16	16:57	5	6	0	44
MEDIA EQUIVALENTE ORARIA DIURNA					13
23	22:39	0	0	0	0
29	05:21	1	0	0	4
MEDIA EQUIVALENTE ORARIA NOTTURNA					2

Tab. 1.4 - Dati di traffico relativo alla corsia Sud.