

REGIONE
PUGLIA



COMUNE DI SPINAZZOLA (BAT)

Località "Masseria Colangelo"

REGIONE
BASILICATA

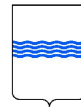

Provincia
B.A.T.



COMUNE DI GENZANO DI LUCANIA (PZ)

Località "Gambarda"

Provincia
Potenza



**PROGETTO DEFINITIVO RELATIVO ALLA REALIZZAZIONE DI UN
IMPIANTO EOLICO COSTITUITO DA 7 AEROGENERATORI E
DALLE RELATIVE OPERE DI CONNESSIONE ALLA R.T.N.**

Carta dell'intervisibilità cumulativa

ELABORATO

AM15

PROPONENTE:



ITW SPINAZZOLA 2 S.R.L.

Sede Legale Via Del Gallitello, 89
85100 Potenza (PZ)
P.IVA 02054890765

CONSULENZA:



Via della Resistenza, 48 - 70125 Bari tel. 080 3219948 fax. 080 2020986

Dott. Ing. Alessandro Antezza



Arch. Bernardina Bocuzzi



Dott. Sc. Nat. Maria Grazia Fracca

II DIRETTORE TECNICO

Dott. Ing. Orazio Tricarico



EM./REV.	DATA	REDATTO	VERIFICATO	APPROVATO	DESCRIZIONE
1	MAGG 2020	B.B. - M.G.F.	A.A.	O.T.	Riscontro nota prot. 26251.14-04-2020

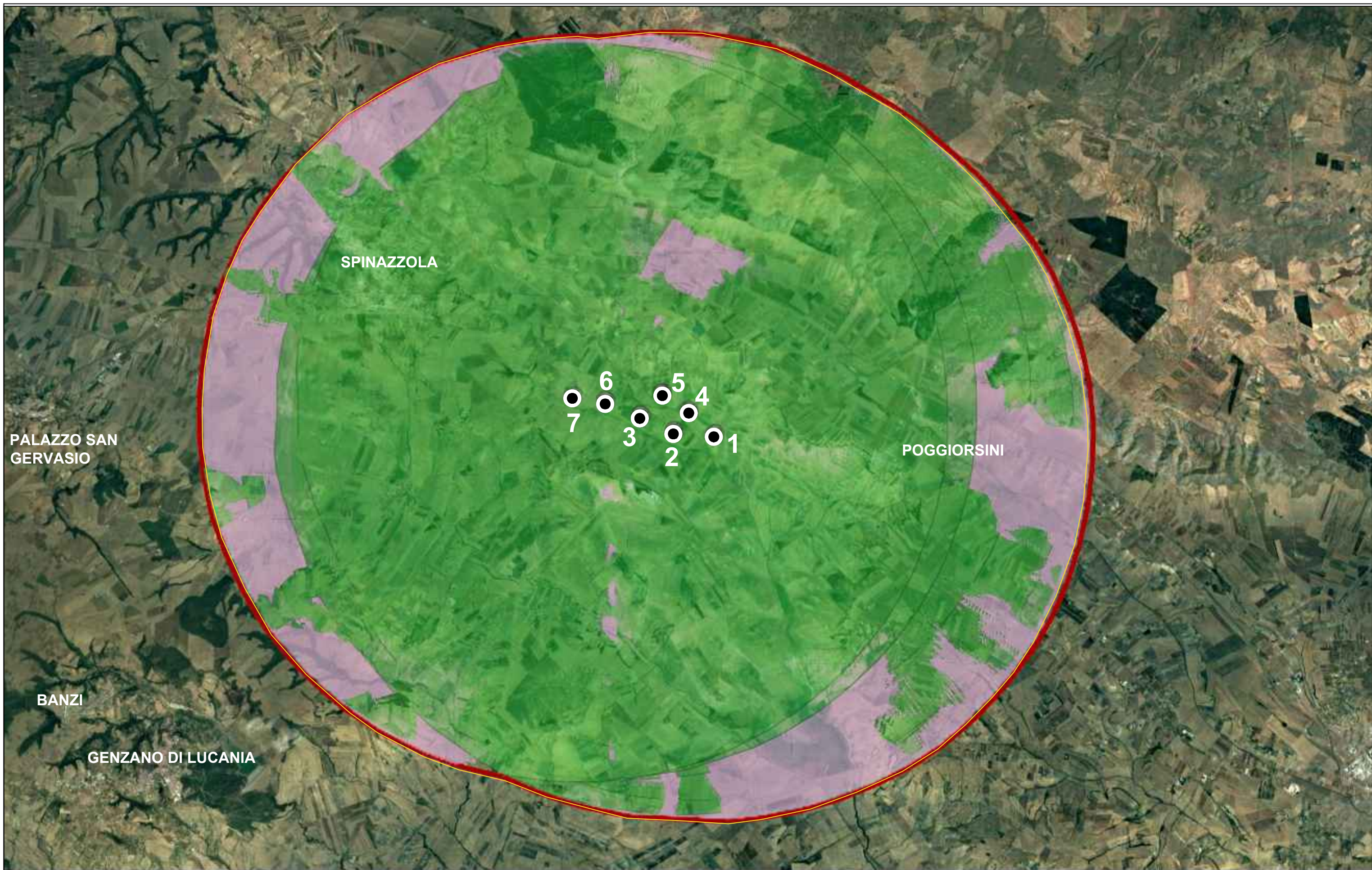

Legenda

- Parco eolico di progetto
- Parco eolico già realizzato
- Parco eolico in corso di istruttoria
- Perimetro area indagine
- Area di indagine altri parchi eolici
- Visibilità su base DTM

Mappa di Intervisibilità cumulativa

TAV 02