

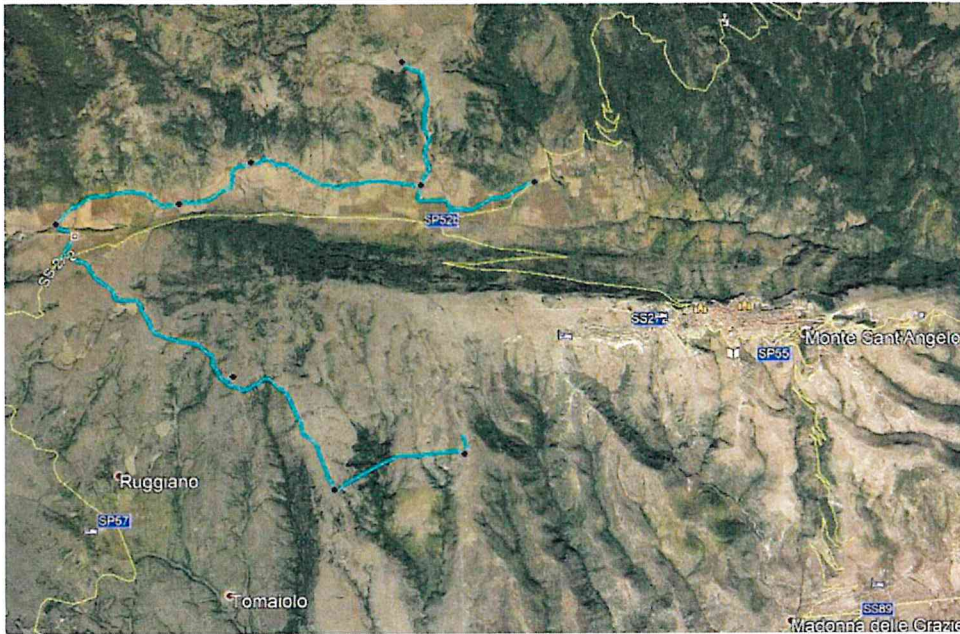

**CONSORZIO DI BONIFICA
MONTANA DEL GARGANO**

Consorzio di Bonifica Montana del Gargano
Viale Cristoforo Colombo n. 243
71121 Foggia (FG)
www.bonificadelgargano.it
info@bonificadelgargano.it



**REALIZZAZIONE DI UN ACQUEDOTTO RURALE A SERVIZIO DELLE COMUNITA'
AGRICOLE PRESENTI SUL TERRITORIO MONTANO DI MONTE SANT'ANGELO (FG)**

PROGETTO DEFINITIVO

DATA: Settembre 2019

REV. 00

**PIANO PARTICELLARE DI
ASSERVIMENTO ED ESPROPRIO**

Tavola EG 10

**REDATTO DA : Settore Tecnico - Agrario
Consorzio di Bonifica Montana del Gargano**

Il Progettista
Geom. Claudio DESTINO

Il Responsabile del Procedimento
(Dott. Agr. Luciano CIGIRETTI)

ESPROPRIAZIONE

I - PREMESSA

Il presente progetto prevede l'asservimento delle aree interessate dal passaggio delle condotte e l'esproprio per l'impianto di sollevamento e del serbatoio di accumulo, per la realizzazione di un acquedotto rurale a servizio delle comunità agricole presenti sul territorio montano di Monte Sant'Angelo (FG).

II - CRITERI DI VALUTAZIONE DELLE INDENNITA'

Per la esecuzione dei lavori indicati in epigrafe è previsto l'asservimento su una superficie di circa mq 9.152,00 e l'esproprio su una superficie di circa mq 2.855,00 ubicate in agro di Monte Sant'Angelo.

Da indagini effettuate presso i luoghi interessati dai lavori è risultato che le aree da espropriare e/o da asservire sono prevalentemente caratterizzate da:

- aree a pascolo naturale, praterie, incolti;
- boschi di latifoglie;
- cespuglieti e arbusteti;
- prati alberati, pascoli alberati;
- seminativi semplici in aree non irrigue.

di tali terreni il valore varia da €/ha 3.000,00 a €/ha 6.500,00 in c.t.

Nel computo delle indennità sono state previste per i proprietari interessati dalle espropriazioni le maggiorazioni per cessione volontaria ai sensi dell'art. 45 comma 2 del suddetto D.P.R. n° 327/2001 e smi.

Le indennità di occupazione temporanea preordinate all'asservimento e all'espropriazione sono state computate con i criteri di cui all'art. 50 comma 1 del richiamato D.P.R.

327/2001 e successive modificazioni, ossia in ragione di 1/12 annuo della indennità provvisoria di espropriazione.

Per tale indennità il periodo di occupazione è stato valutato in 12 mesi.

Imposte e tasse dovute agli Uffici Erariali sugli atti di asservimento e di esproprio della proprietà (registrazione, trascrizione e volturazione dei decreti di asservimento ed esproprio) sono state determinate ai sensi dell'art. 10, della Legge 08/08/1996 n. 425 sostituito dalla tabella di cui all'allegato n. 2 del D.L. n. 7 del 31/01/2005 e s.m.i. per un importo complessivo di € 9.857,00.

Costi pubblicazione, procedure espropriative e frazionamenti sono pari a € 26.228,00.

Alla presente si allega l'Elenco degli immobili da espropriare e/o asservire.

Il Progettista

PIANO PARTICELLARE DI ASSERVIMENTO/ESPROPRIO

ASSERVIMENTI

N.p.	DITTE CATASTALI				ESTREMI CATASTALI						SUPERFICI ASSERVITE		CALCOLO INDENNITA'			TOT. Indennità asservimento
	NOMINATIVI	CODICE FISCALE	TITOLO	QUOTA	Foglio	P.IIIa	Qualità	Superficie catastale			Superficie mq.		Valore Unitario	Indennità base	Occupaz. Temp.	
											asserv.	occ. temp.				
1	NASUTO LIBERO nato a SAN GIOVANNI ROTONDO il 09/12/1969	NSTLBR69T09H926C	Proprietà	1/1	91	25	Pascolo Arb		36	35	103	103	0,65	66,95	5,58	72,53
					91	29	Pascolo		17	34	8	8	0,65	5,20	0,43	5,63
2	COMUNE DI MONTE SANT'ANGELO	18	Proprietà	1/1	91	42	Pascolo	5	50	28	444	444	0,65	288,60	24,05	312,65
				1/1	91	66	Pascolo	11	03	36	850	850	0,65	552,50	46,04	598,54
				1/1	98	107	Pascolo		49	56	208	208	0,65	135,20	11,27	146,47
				1/1	99	11	Incolt Prod	38	42	81	222	222	0,65	144,30	12,03	156,33
				1/1	100	21	Pascolo	45	19	66	18	18	0,65	11,70	0,98	12,68
				1/1	100	51	Pascolo		57	88	51	51	0,65	33,15	2,76	35,91
				1/1	101	40	Pascolo	11	23	97	866	866	0,65	562,90	46,91	609,81
				1000/1000	136	44	PASCOLO		95	47	49	49	0,65	31,85	2,65	34,50
				1000/1000	136	91	PASCOLO	27	74	27	2444	2444	0,65	1.588,60	132,38	1.720,98
1000/1000	141	17	PASCOLO	1	88	40	701	701	0,65	455,65	37,97	493,62				
3	COMUNE DI MONTE SANT'ANGELO	83000870713	Diritto Concedente	1/1												
	RINALDI ANGELA MARIA nata a MONTE SANT'ANGELO il 19/04/1964	RNLNLM64D59F631Z	Enfiteusi	6/72												
	RINALDI ANGELA MARIA nata a MONTE SANT'ANGELO il 19/04/1965	RNLNLM64D59F631Z	Proprietà	18/72												
	RINALDI DOMENICO nato a MONTE SANT'ANGELO il 10/02/1954	RNLNLM64D59F631O	Enfiteusi	6/72	97	300	Seminativo		01	07	11	11	0,65	7,15	0,60	7,75
	RINALDI DOMENICO nato a MONTE SANT'ANGELO il 10/02/1955	RNLNLM64D59F631O	Proprietà	18/72												
	RINALDI PASQUALE nato a MONTE SANT'ANGELO il 03/06/1959	RNLNLM64D59F631W	Enfiteusi	6/72												
	RINALDI PASQUALE nato a MONTE SANT'ANGELO il 03/06/1960	RNLNLM64D59F631W	Proprietà	18/72												
4	LAURIOLA SEBASTIANO nato a MONTE SANT'ANGELO il 16/12/1952	LRLSST52T16F631M	Proprietà	1/2	98	96	Seminativo		53	33	240	240	0,65	156,00	13,00	169,00
	MARZILIANO CONCETTA nata a MANFREDONIA il 11/01/1956	MRZCCT56A51E885X	Proprietà	1/2	98	98	Seminativo		87	98	319	319	0,65	207,35	17,28	224,63
			Proprietà	1/2	98	102	Seminativo		13	07	276	276	0,65	179,40	14,95	194,35
			Proprietà	1/2	99	22	Seminativo	5	92	59	355	355	0,65	230,75	19,23	249,98
			comunione		102	68	Seminativo		77	69	154	154	0,65	100,10	8,34	108,44
5	D'APOLITO MARIA nata a MONTE SANT'ANGELO il 17/03/1932	DPLMRA32C57F631B	Proprietà	3/9												
	MIUCCI CARMELA nata a MONTE SANT'ANGELO il 14/02/1959	MCCMML59B54F631L	Proprietà	1/9												
	MIUCCI FRANCESCO PAOLO nato a MONTE SANT'ANGELO il 09/10/1970	MCCFNC70R09F631R	Proprietà	1/9												
	MIUCCI LAURA nata a MONTE SANT'ANGELO il 13/03/1960	MCCLRA60C53F631V	Proprietà	1/9	98	99	Seminativo	1	85	08	459	459	0,65	298,35	24,86	323,21
	MIUCCI LIBERA nata a MONTE SANT'ANGELO il 20/02/1976	MCCLBR76B60F631C	Proprietà	1/9												
	MIUCCI MICHELINA nata a MONTE SANT'ANGELO il 31/01/1963	MCCMHL63A71F631K	Proprietà	1/9												
	MIUCCI PASQUALE nato a MONTE SANT'ANGELO il 27/01/1967	MCCPQL67A27F631S	Proprietà	1/9												
6	COMUNE DI MONTE SANT'ANGELO	018	Diritto Concedente													
	MELUSO ANTONIO nato a MONTE SANT'ANGELO il 03/04/1895		Usufruttuario parziale di livello		98	101	Fabbricato diruto		03	60	92	92	0,65	59,80	4,98	64,78
	POTENZA MATTEO; VINCENZO DI ANTONIO nato a MONTE SANT'ANGELO il 12/11/1890		Livellario													
7	LOSPALLUTO GIAMPIERO nato a SAN GIOVANNI ROTONDO il 08/09/1991	LSPGPR91P08H926K	Proprietà	1/1	98	104	Seminativo		01	06	28	28	0,65	18,20	1,52	19,72
			Proprietà	1/1	98	156	Pascolo		03	52	87	87	0,65	56,55	4,71	61,26
			Proprietà	1/1	136	38	Pascolo		15	13	115	115	0,65	74,75	6,23	80,98
8	DE LUCA ALFREDO nato a CEPRANO il 20/01/1965	DLCLRD65A20C479E	Proprietà		98	149	Pascolo		55	40	40	40	0,65	26,00	2,17	28,17
	STARACE INNOCENZA nata a SAN GIOVANNI ROTONDO il 15/03/1961	STRNCN61C55H926Y	Proprietà													
9	LOMBARDI ANTONIO nato a MONTE SANT'ANGELO il 01/06/1958 LOMBARDI GIOVANNA nata a MONTE SANT'ANGELO il 03/01/1961	LMBNTN58H01F631N LMBGNN61A43F631C	Proprietà	1/2	99	18	Cast Frutto	1	39	33	403	403	0,65	261,95	21,83	283,78
10	PIEMONTESE GIOVANNINA nata a MONTE SANT'ANGELO il 05/02/1957	PMNGNN57B45F631E	Proprietà	1/1	99	21	Seminativo	2	17	91	3	3	0,65	1,95	0,16	2,11
11	ESPOSTO MARIA ROSA nata a MONTE SANT'ANGELO il 22/07/1938 MIUCCI MATTEO nato a MONTE SANT'ANGELO il 01/01/1936	SPSMRS35L62F631A MCCMTT36A01F631D	Proprietà		99	27	Pascolo		90	21	139	139	0,65	90,35	7,53	97,88
			Proprietà		99	67	Pascolo		19	75	228	228	0,65	148,20	12,35	160,55

N.p.	DITTE CATASTALI				ESTREMI CATASTALI						SUPERFICI ASSERVITE		CALCOLO INDENNITA'			TOT. Indennità asservimento
					Foglio	P.IIa	Qualità	Superficie catastale			Superficie mq.		Valore Unitario	Indennità base	Occupaz. Temp.	
	asserv.	occ. temp.	Superficie catastale	asserv.				occ. temp.								
	NOMINATIVI	CODICE FISCALE	TITOLO	QUOTA												
			Proprietà		99	71	Seminativo		33	92	371	371	0,65	241,15	20,10	261,25
12	D'APOLITO MARIA nata a MONTE SANT'ANGELO il 17/03/1932	DPLMRA32C57F631B	Proprietà	12/18	99	44	Seminativo	37	70	278	278	0,65	180,70	15,06		195,76
	MIUCCI CARMELA nata a MONTE SANT'ANGELO il 14/02/1959	MCCCML59B54F631L	Proprietà	1/18												
	MIUCCI FRANCESCO PAOLO nato a MONTE SANT'ANGELO il 09/10/1970	MCCFNC70R09F631R	Proprietà	1/18												
	MIUCCI LAURA nata a MONTE SANT'ANGELO il 13/03/1960	MCCLRA60C53F631V	Proprietà	1/18												
	MIUCCI LIBERA nata a MONTE SANT'ANGELO il 20/02/1976	MCCLBR76B60F631C	Proprietà	1/18												
	MIUCCI MICHELINA nata a MONTE SANT'ANGELO il 31/01/1963	MCCMHL63A71F631K	Proprietà	1/18												
	MIUCCI PASQUALE nato a MONTE SANT'ANGELO il 27/01/1967	MCCPQL67A27F631S	Proprietà	1/18												
13	COMUNE DI MONTE SANT'ANGELO		Diritto Concedente		99	120	Seminativo	6	41	13	894	894	0,65	581,10	48,43	629,53
	RINALDI MARIA ROSA nata a MONTE SANT'ANGELO il 31/10/1938	RNLMRS38R71F631M	Livellario													
14	CILIBERTI LINA nata a SAN GIOVANNI ROTONDO il 15/04/1982	CLBLNI82D55H926Q	Proprietà	1/2	100	6	Pascolo	2	22	25	179	179	0,65	116,35	9,70	126,05
	SANTORI GIOVANNI nato a SAN GIOVANNI ROTONDO IL 09/11/1977	SNTGNN77S09H926Y	Proprietà	1/2												
15	NOTARANGELO MICHELE; FU ANDREA		Proprietà	1/1	100	29	Seminativo		34	94	326	326	0,65	211,90	17,66	229,56
16	MIUCCI MARIO PASQUALE nato a SAN GIOVANNI ROTONDO il 04/09/1968	MCCMPS68P04H926I	Proprietà	1/1	100	60	Seminativo	1	61	27	417	417	0,65	271,05	22,59	293,64
			Proprietà	1/1	100	62	Seminativo	2	10	73	438	438	0,65	284,70	23,73	308,43
			Proprietà	1/1	136	208	Pascolo	1	58	61	759	759	0,65	493,35	41,11	534,46
17	MIUCCI MATTEO nato a MONTE SANT'ANGELO il 01/01/1936	MCCMTT36A01F631D	Proprietà	1/1	100	67	Seminativo		80	01	270	270	0,65	175,50	14,63	190,13
			Proprietà	1/1	100	68	Pascolo		57	34	227	227	0,65	147,55	12,30	159,85
			Proprietà	1/1	100	69	Pascolo	1	39	18	238	238	0,65	154,70	12,89	167,59
18	SANTORO LUIGI nato a MONTE SANT'ANGELO il 25/12/1944	SNTLGU44T25F631U	Proprietà	1/1	100	120	Pascolo		23	60	44	44	0,65	28,60	2,38	30,98
			Proprietà	1/1	101	52	Pascolo		18	01	90	90	0,65	58,50	4,88	63,38
			Proprietà	1/1	101	53	Pascolo		37	84	155	155	0,65	100,75	8,40	109,15
			Proprietà	1/1	101	54	Pascolo	1	03	42	410	410	0,65	266,50	22,21	288,71
			Proprietà	1/1	101	196	A.RURALE		02	09	19	19	0,65	12,35	1,03	13,38
			Proprietà	1/1	101	220	Seminativo		59	07	55	55	0,65	35,75	2,98	38,73
			Proprietà	1/1	101	298	Seminativo	3	06	38	548	548	0,65	356,20	29,68	385,88
19	COMUNE DI MONTE SANT'ANGELO	18	Proprietà	1000/1000	101	6	Pascolo	2	22	25	178,19	178,19	0,65	115,82	9,65	125,48
20	COMUNE DI MONTE SANT'ANGELO SANTORO LUIGI nato a MONTE SANT'ANGELO il 25/12/1944	018 SNTLGU44T25F631U	Dirit. Conced. e livellar		101	7	Pascolo		33	53	254	254	0,65	165,10	13,76	178,86
			Dirit. Conced. e livellar		101	9	Pascolo		89	05	151	151	0,65	98,15	8,18	106,33
			Dirit. Conced. e livellar	1/1	101	51	Pascolo		51	26	110	110	0,65	71,50	5,96	77,46
			Dirit. Conced. e livellar		101	222	Pascolo		40	73	293	293	0,65	190,45	15,87	206,32
			Dirit. Conced. e livellar		101	271	Pascolo	1	80	66	326	326	0,65	211,90	17,66	229,56
			Dirit. Conced. e livellar		101	343	PASCOLO	1	77	80	725	725	0,65	471,25	39,27	510,52
21	COCCIA LUIGI NATO A FOGGIA IL 20/11/1963	CCCLGU63S20D643Q	Proprietà	1800/118125	101	38	Pascolo	21	49	49	49	0,65	31,85	2,65		34,50
	COCCIA MARIA GRAZIA NATA A FOGGIA IL 13/05/1970	CCCMGR70E53D643T	Proprietà	1800/118125												
	COCCIA ORAZIO NATO A FOGGIA IL 26/06/1966	CCCRZO66H26D643U	Proprietà	1800/118125												
	SANTORO ANNA MARIA NATA A MONTE S.ANGELO IL 04/03/1963	SNTNMR63C44F631Q	Proprietà	50/16875												
	SANTORO ANNA MARIA NATA A MONTE S.ANGELO IL 20/07/1947	SNTNMR47L60F631H	Proprietà	150/16875												
	SANTORO ANNA MARIA ROSARIA NATA A FOGGIA IL 15/04/1961	SNTNMR61D55D643B	NUDA PROPRIETA'	3375/16875												
	SANTORO GIUSEPPE NATO A MONTE S.ANGELO IL 22/01/1931	SNTGPP31A22F631Y	Proprietà	150/16875												
	SANTORO GIUSEPPE NATO A MONTE S.ANGELO IL 22/01/1932	SNTGPP31A22F631Y	USUFRUTTO	3375/16875												
	SANTORO LEONARDO PASQUALE NATO A MONTE S.ANGELO IL 03/08/1973	SNTLRD73M03F631Z	Proprietà	50/16875												
	SANTORO LUIGI nato a MONTE SANT'ANGELO il 25/12/1944	SNTLGU44T25F631U	Proprietà	2850/16875												
	SANTORO MARIA GIOVANNA NATA A MONTE S.ANGELO IL 16/02/1966	SNTMGV66B56F631V	Proprietà	50/16875												
	SANTORO MATTEO NATO A MONTE S.ANGELO IL 23/06/1928	SNTMTT28H23F631Q	Proprietà	2850/16875												
	SANTORO MICHELE NATO A MONTE S.ANGELO IL 02/01/1925	SNTMHL25A02F631O	Proprietà	2700/16875												
	SANTORO RAFFELE NATO A MONTE S.ANGELO IL 20/07/1939	SNTRFL39L20F631W	Proprietà	2850/16875												

N.p.	DITTE CATASTALI				ESTREMI CATASTALI					SUPERFICI ASSERVITE		CALCOLO INDENNITA'			TOT. Indennità asservimento	
					Foglio	P.IIIa	Qualità	Superficie catastale			Superficie mq.		Valore Unitario	Indennità base		Occupaz. Temp.
	asserv.	occ. temp.	asserv.	occ. temp.												
NOMINATIVI		CODICE FISCALE	TITOLO	QUOTA												
	TOTARO ANNA NATA A MONTE S.ANGELO IL 18/02/1948	TTRNNA48B58F631I	Proprietà	1800/118125												
	TOTARO ANTONIETTA NATA A MONTE S.ANGELO IL 31/05/1946	TTRNNT46E71F631R	Proprietà	1800/118125												
	TOTARO FRANCESCO NATO A MONTE S.ANGELO IL 05/01/1959	TTRFNC59A05F631X	Proprietà	1800/118125												
	TOTARO GIUSEPPINA ADRIANA NATA A MONTE S.ANGELO IL 08/07/1950	TTRGPP50L48F631Y	Proprietà	1800/118125												
22	CILIBERTI DOMENICO NATO A MONTE S.ANGELO IL 01/11/1962	CLBDNC62S01F631P	Proprietà	6/108	101	104	Seminativo	1	82	00	408	408	0,65	265,20	22,10	287,30
	CILIBERTI FILOMENA NATA A MONTE S.ANGELO 27/03/1969	CLBFMN69C67F631X	Proprietà	6/108												
	CILIBERTI LEONARDA NATA A MONTE S.ANGELO IL 15/06/1971	CLBLRD71H55F631K	Proprietà	6/108												
	CILIBERTI MARIA NATA A MONTE S.ANGELO IL 04/03/1956	CLBMRA56C44F631S	Proprietà	6/108												
	CILIBERTI MARIA RAFFAELA NATA A MONTE S.ANGELO IL 28/12/1966	CLBMRF66T68F631U	Proprietà	6/108												
	NOTARANGELO ANTONIETTA NATA A MONTE S.ANGELO IL 31/01/1937	NTRNNT37A71F631O	Proprietà	72/108												
	RIGNANESE ANTONELLA NATA IN GERMANIA IL 06/06/1993	RGNNNL93H46Z112N	Proprietà	1/108												
	RIGNANESE GIOVANNA NATA IN GERMANIA IL 06/10/1995	RGNGNN95R46Z112B	Proprietà	1/108												
	RIGNANESE GIUSEPPE EMANUELE NATO IN GERMANIA IL 26/03/1990	RGNGPP90C26Z112C	Proprietà	1/108												
	RIGNANESE MARIA NATA IN GERMANIA IL 03/05/1983	RGNMRA83E43Z112X	Proprietà	1/108												
	RIGNANESE RAFFAELE NATO IN GERMANIA IL 20/06/1982	RGNRFL82H20Z112R	Proprietà	1/108												
	RIGNANESE VINCENZO NATO IN GERMANIA IL 22/06/1970	RGNVCN80H22Z112R	Proprietà	1/108												
23	CILIBERTI DOMENICO NATO A MONTE S.ANGELO IL 01/11/1962	CLBDNC62S01F631P	Proprietà	1/2	101	106	Seminativo		99	33	529	529	0,65	343,85	28,65	372,50
	FERRANTINO EUGENIA NATA A MONTE S.ANGELO IL 17/07/1965	FRRGNE65L57F631H	Proprietà	1/2	102	494 EX 40	Seminativo	2	99	13	755	755	0,65	490,75	40,90	531,65
24	SANTORO ANTONIETTA NATA A MONTE S.ANGELO IL 17/04/1968	SNTNNT68D57F631K	NUDA PROPRIETA'	1/3												
	SANTORO ELISA NATA A MONTE S.ANGELO IL 01/06/1972	SNTLSE72H41F631Z	NUDA PROPRIETA'	1/3												
	SANTORO MARIA GRAZIA NATA A MONTE S.ANGELO IL 10/07/1964	SNTMGR64L54F631F	NUDA PROPRIETA'	1/3	101	311	PASCOLO		03	95	37	37	0,65	24,05	2,00	26,05
	SANTORO MATTEO NATO A MONTE S.ANGELO IL 21/07/1936	SNTMTT36L21F631W	USUFRUTTO	1/1	101	321	PASCOLO		01	33	12	12	0,65	7,80	0,65	8,45
25	SANTORO ELISA NATA A MONTE S.ANGELO IL 01/06/1972	SNTLSE72H41F631Z		1/1	101	312	PASCOLO		16	87	262	262	0,65	170,30	14,19	184,49
	SANTORO MATTEO NATO A MONTE S.ANGELO IL 21/07/1936	SNTMTT36L21F631W	USUFRUTTO	1/1												
26	SANTORO ANTONIETTA NATA A MONTE S.ANGELO IL 17/04/1968	SNTNNT68D57F631K	NUDA PROPRIETA'	1/1	101	319	PASCOLO		08	88	92	92	0,65	59,80	4,98	64,78
	SANTORO MATTEO NATO A MONTE S.ANGELO IL 21/07/1936	SNTMTT36L21F631W	USUFRUTTO	1/1												
27	SANTORO PASQUALE NATO A MONTE S.ANGELO IL 07/04/1934	SNTPQL34D07F631Z	Proprietà	1/1	101	352	PASCOLO	1	71	08	32	32	0,65	20,80	1,73	22,53
			Proprietà	1/1	101	358	Seminativo	2	10	00	444	444	0,65	288,60	24,05	312,65
28	CILIBERTI DOMENICO NATO A MONTE S.ANGELO IL 01/11/1962	CLBDNC62S01F631P	Proprietà	1/1	101	365	Seminativo	2	22	28	256	256	0,65	166,40	13,87	180,27
29	RICUCCI ANNA NATA A MONTE S.ANGELO IL 29/04/1960	RCCNNA60D69F631Q	Proprietà	1/5	102	14	Seminativo	1	22	36	331	331	0,65	215,15	17,93	233,08
	RICUCCI MICHELE NATO A MONTE S.ANGELO IL 31/03/1955	RCCMHL55C31F631A	Proprietà	1/5												
	RICUCCI NICOLA NATO A MONTE S.ANGELO IL 31/05/1962	RCCNCL62E31F631S	Proprietà	1/5												
	RICUCCI RAFFAELINA NATA A MONTE S.ANGELO IL 09/10/1963	RCCRFL63R49F631A	Proprietà	1/5												
	RICUCCI TOMMASO NATO A MONTE S.ANGELO IL 10/04/1958	RCCTMS58D10F631T	Proprietà	1/5												
30	LAURIOLA SEBASTIANO nato a MONTE SANT'ANGELO il 16/12/1952	LRLSST52T16F631M	Proprietà	1/1	102	42	Seminativo		46	32	336	336	0,65	218,40	18,20	236,60
			Proprietà	1/1	102	253	Seminativo		61	00	424	424	0,65	275,60	22,97	298,57
31	PEPE GABRIELE NATO A SAN GIOVANNI ROTONDO IL 28/09/1979	PPEGRL79P28H926R	Proprietà	1/2	102	125	PASCOLO	1	41	21	495	495	0,65	321,75	26,81	348,56
	RICUCCI ANNAMARIA NATA A SAN GIOVANNI ROTONDO IL 17/04/1983	RCCNMR83D57H926D	Proprietà	1/2												
32	ARCIUOLO ANDREA NATO A MONTE S.ANGELO IL 29/05/1967	RCLNDR67E29F631Y	Proprietà	1/1	102	129	PASCOLO		94	35	168	168	0,65	109,20	9,10	118,30
33	LAURIOLA PASQUALE NATO A MONTE S.ANGELO IL 05/08/1956	LRLPQL56M05F631A	Proprietà	1/1	102	132	Seminativo	7	36	16	444	444	0,65	288,60	24,05	312,65
34	CAVALLINI LAURA NATA A MATTINATA IL 08/11/1937	CVLLRA37S48F059A	Proprietà	5/30	102	170	Seminativo									
	CIUFFREDA LAURA NATA A MONTE S.ANGELO IL 01/01/1900	CFFLRA00A41F631T	USUFRUTTO	1/1												
	DE PALMA CARMELINA NATA A MONTE S.ANGELO IL 15/06/1912	DPLCML12H52F631N	USUFRUTTO	1/1												
	ROBERTI LAURA NATA A MONTE S.ANGELO IL 22/05/1940	RBRLRA40E62F631K	Proprietà	5/30												
	ROBERTI LAURA MARIA PASQUA NATA A FOGGIA IL 03/06/1955	RBRLMR55H43D631I	Proprietà	10/30												
	ROBERTI MARIA GRAZIA NATA A FOGGIA IL 11/09/1963	RBRMGR63P51D643M	Proprietà	2/30												
	ROBERTI PASQUALE NATO A MONTE S.ANGELO IL 12/02/1965	RBRPQL65B12F631U	Proprietà	2/30												

N.p.	DITTE CATASTALI				ESTREMI CATASTALI					SUPERFICI ASSERVITE		CALCOLO INDENNITA'			TOT. Indennità asservimento	
					Foglio	P.la	Qualità	Superficie catastale		Superficie mq.		Valore Unitario	Indennità base	Occupaz. Temp.		
	asserv.	occ. temp.	asserv.	occ. temp.												
NOMINATIVI		CODICE FISCALE	TITOLO	QUOTA												
	ROBERTI ROBERTO NATO A MONTE S.ANGELO IL 10/04/1966	RBRRT66D10F631K	Proprietà	2/30												
	ROBERTI SILVIA ANGELA NATA A SAN GIOVANNI ROTONDO IL 30/08/1967	RBRSVN67M70H926V	Proprietà	2/30												
	ROBERTI VERONICA NATA A SAN GIOVANNI ROTONDI IL 16/06/1971	RBRVNC71H56H926E	Proprietà	2/30												
	UNGARO MARIA NATA A MONTE S.ANGELO IL 01/01/1900	NGRMRA00A41F631F	USUFRUTTO	1/1												
35	ARMIENTO ANTONIETTA		COMPRPRIETA'		102	171	PASCOLO		75	05	227	227	0,65	147,55	12,30	159,85
	SFORZA MICHELE nato a MONTE SANT'ANGELO		COMPRPRIETA'		102	178	PASCOLO		63	20	330	330	0,65	214,50	17,88	232,38
36	COMUNE DI MONTE SANT'ANGELO	18	Diritto Concedente													
	ARMIENTO ANTONIETTA NATA A MONTE S.ANGELO IL 29/09/1967	RMNNT67P69F631L	ENFITEUSI	1/2	102	181	PASCOLO		67	96	235	235	0,65	152,75	12,73	165,48
	SFORZA MICHELE NATO A MONTE S.ANGELO IL 07/10/1966	SFRMHL66R07F631E	ENFITEUSI	1/2												
37	SCHIAVONE FRANCESCO NATO A MANFREDONIA IL 06/09/1960	SCHFNC60P06E885F	Proprietà	1/1	102	187	Seminativo		90	81	544	544	0,65	353,60	29,47	383,07
			Proprietà	1/1	102	193	PASCOLO	3	32	62	50	50	0,65	32,50	2,71	35,21
38	NIGLIO MARIA LEONARDA NATA A VIESTE IL 15/06/1927	NGLMLN27H55L858E	Proprietà	1/2	102	213	Seminativo		31	34	39	39	0,65	25,35	2,11	27,46
39	GUERRA GIOVANNI SANTINO NATO A MONTE S.ANGELO IL 01/11/1949	GRRGNN49S01F631C	Proprietà	1/1	102	214	PASCOLO		23	85	181	181	0,65	117,65	9,80	127,45
40	GUERRA CARMINE NATO A MONTE S.ANGELO IL 01/10/1937	GRRCMN37R01F631O	Proprietà	1/1	102	217	Seminativo		11	26	85	85	0,65	55,25	4,60	59,85
			Proprietà	1/1	102	218	Seminativo		38	10	87	87	0,65	56,55	4,71	61,26
			Proprietà	1/1	102	228	Seminativo		13	80	129	129	0,65	83,85	6,99	90,84
			Proprietà	1000/1000	102	434	Seminativo		27	77	219	219	0,65	142,35	11,86	154,21
41	BISCEGLIA LIBERO NATO A SAN GIOVANNI ROTONDO IL 06/06/1993	BSCLBR93H06H926W	Proprietà	1/8												
	GUERRA CARMINE NATO A MONTE S.ANGELO IL 01/10/1937	GRRCMN37R01F631O	Proprietà	9/18	102	226	VIGNETO		06	06	19	19	0,65	12,35	1,03	13,38
	MELORO MARILINA NATA A SAN GIOVANNI ROTONDO IL 09/12/1994	MLRMLN94T49H926T	Proprietà	1/8												
	PARCO BARONE SOCIETA' SEMPLICE AGRICOLA CON SEDE IN MONTE S.ANGELO	4066870710	Proprietà	7/18												
42	GUERRA MARIA GIUSEPPA NATA A MONTE S.ANGELO IL 27/03/1944	GRRMGS44C67F631T	Proprietà	58/192												
	GUERRA MARIA ROSA NATA A MONTE S.ANGELO IL 14/03/1933	GRRMRS33C54F631A	Proprietà	58/192												
	LARONI ANNAMARIA NATA A MONTE S.ANGELO IL 16/10/1933	LRNNMR33R56F631U	Proprietà	16/192	102	330	Seminativo		80	65	436	436	0,65	283,40	23,62	307,02
	PRENCIPE DOMENICO NATO A FOGGIA IL 06/08/1970	PRNDNC70M06D643O	Proprietà	1/192	102	321	Seminativo		81	45	463	463	0,65	300,95	25,08	326,03
	PRENCIPE FRANCA ROSA NATA A SAN GIOVANNI ROTONDO IL 26/05/1976	PRNFRC76E66H926J	Proprietà	1/192												
	QUITADAMO BARTOLOMEO NATO A MANFREDONIA IL 12/02/1966	QTDBTL66B12E885Z	Proprietà	58/192												
43	COMUNE DI MONTE S.ANGELO	83000870713	Diritto Concedente	1/1												
	GIORDANO RAFFAELE NATO A MONTE S.ANGELO IL 19/08/1960	GRDRFL60M19F631C	Proprietà	1/2	102	318	Seminativo		07	42	36	36	0,65	23,40	1,95	25,35
	MANSI LIBERA NATA A MONTE S.ANGELO IL 20/11/1965	MNSLBR65S60F631D	Proprietà	1/2												
44	CONGREGAZIONE DELLA MORTE CON SEDE IN MONTE S.ANGELO	83000850715	Diritto Concedente	1/2												
	PRENCIPE ANTONIO NATO A MONTE S.ANGELO IL 16/09/1934	PRNNTN34P16F631D	ENFITEUSI	1/1	102	244	Seminativo		45	50	217	217	0,65	141,05	11,75	152,80
	REGIO CAPITOLO DELLA REGIA BASILICA PALATINA CON SEDE IN MATTINATA	83000850715	Diritto Concedente	1/2												
45	PARCO BARONE SOCIETA' SEMPLICE AGRICOLA CON SEDE IN MONTE S.ANGELO	4066870710	Proprietà	1/1	102	430	Seminativo		76	40	205	205	0,65	133,25	11,10	144,35
46	ARENA DOMENICO NATO A MONTE S.ANGELO IL 12/04/1968	RNADNC68D12F631C	Proprietà	comun beni	102	374	Seminativo		74	46	173	173	0,65	112,45	9,37	121,82
	SALCUNI ANNA LUCIA PIA NATA A SAN GIOVANNI ROTONDO IL 23/02/1969	SLCNLC69B63H926Z	Proprietà	comun beni												
47	GIORDANO RAFFAELE NATO A MONTE S.ANGELO IL 19/08/1960	GRDRFL60M19F631C	Proprietà	comun beni	102	368	S		32	73	208	208	0,65	135,20	11,27	146,47
	MANSI LIBERA NATA A MONTE S.ANGELO IL 20/11/1965	MNSLBR65S60F631D	Proprietà	comun beni	102	363	ENTE URBA		7	68	58	58	0,65	37,70	3,14	40,84
48	GUERRA LIBERA NATA A MONTE SANT'ANGELO IL 26/08/1963	GRRLLBR53M66F631Q	Proprietà	1/3												
	GUERRA MICHELE MATTEO NATO A MONTE SANT'ANGELO IL 21/09/1949	GRRMHL49P21F631W	Proprietà	1/3	103	162	Seminativo		43	15	392,00	392,00	0,65	254,80	21,23	276,03
	GUERRA ROSANNA NATA A SAN GIOVANNI ROTONDO IL 14/08/1967	GRRRNN67M54H926H	Proprietà	1/3												
49	SFORZA srl	2325800718	Proprietà	1/1	103	197	Seminativo		75	49	436,00	436,00	0,65	283,40	23,62	307,02
50	LAURIOLA ANTONIO FU MICHELE		Livellario		136	34	PASCOLO	3	75	68	317	317	0,35	110,95	9,25	120,20
	TROIANO FRANCESCO PAOLO FU DONATO		DIRITTO DEL CONCEDENTE													
51	CILIBERTI MICHELE NATO A MONTE S.ANGELO IL 04/04/1937	CLBMHL37D04F631F	Livellario		136	113	PASCOLO		09	12	75	75	0,35	26,25	2,19	28,44
	COMUNE DI MONTE S.ANGELO	18	DIRITTO DEL CONCEDENTE													

N.p.	DITTE CATASTALI				ESTREMI CATASTALI					SUPERFICI ASSERVITE		CALCOLO INDENNITA'			TOT. Indennità asservimento	
					Foglio	P.IIa	Qualità	Superficie catastale			Superficie mq.		Valore Unitario	Indennità base		Occupaz. Temp.
	asserv.	occ. temp.														
NOMINATIVI		CODICE FISCALE	TITOLO	QUOTA												
52	CIUFFREDA ANGELANTONIA NATA A MONTE S.ANGELO IL 13/01/1957	CFFNLN57A53F631F	ENFITEUSI LIVELLARIA	30/180	136	102	PASCOLO	2	32	97	235	235	0,35	82,25	6,85	89,10
	CIUFFREDA BARBARA NATA A SAN GIOVANNI ROTONDO IL 07/02/1991	CFFBBR91B47H926Z	ENFITEUSI LIVELLARIA	10/180												
	CIUFFREDA LIBERA MARIA NATA A MONTE S.ANGELO IL 09/06/1961	CFFLRM61H49F631F	ENFITEUSI LIVELLARIA	30/180												
	CIUFFREDA MARIA NATA A SAN GIOVANNI ROTONDO IL 20/11/1986	CFFMRA86S60H926C	ENFITEUSI LIVELLARIA	10/180												
	CIUFFREDA MATTEO NATO A MONTE S.ANGELO IL 17/10/1962	CFFMTT62R17F631E	ENFITEUSI LIVELLARIA	30/180												
	CIUFFREDA PAOLA NATA A SAN GIOVANNI ROTONDO IL 05/06/1997	CFFPLA97H45H926T	ENFITEUSI LIVELLARIA	10/180												
	CIUFFREDA SALVATORE NATO A MONTE S.ANGELO IL 26/12/1954	CFFSVT54T26F631L	ENFITEUSI LIVELLARIA	30/180												
	COMUNE DI MONTE S.ANGELO CON SEDE IN MONTE	83000870713	DIRITTO DEL CONCEDENTE	1/1												
	GIARDINO ANGELA NATA A MONTE S.ANGELO IL 19/06/1954	GRDNGL54H59F631F	ENFITEUSI LIVELLARIA	6/180												
	GIARDINO ANNA ROSA NATA A MONTE S.ANGELO IL 12/10/1965	GRDNRS52R52F631J	ENFITEUSI LIVELLARIA	6/180												
	GIARDINO NICOLA MICHELE NATO A MONTE S.ANGELO IL 29/09/1957	GRDNLM57P29F631H	ENFITEUSI LIVELLARIA	6/180												
	GIARDINO SALVATORA NATA A MONTE S.ANGELO IL 23/06/1968	GRDSVT68H63F631G	ENFITEUSI LIVELLARIA	6/180												
	RAGO GIUSEPPE MATTEO NATO A S.VITO AL TAGLIAMENTO IL 24/09/1991	RGAGPP91P24I403V	ENFITEUSI LIVELLARIA	3/180												
	RAGO MICHELE NATO A MONTE S.ANGELO IL 10/06/1962	RGAMHL62H10F631K	ENFITEUSI LIVELLARIA	3/180												
53	CIUFFREDA ANGELANTONIA NATA A MONTE S.ANGELO IL 13/01/1957	CFFNLN57A53F631F	Proprietà	30/180	136	112	Seminativo	68	29	98	98	0,35	34,30	2,86	37,16	
	CIUFFREDA BARBARA NATA A SAN GIOVANNI ROTONDO IL 07/02/1991	CFFBBR91B47H926Z	Proprietà	10/180												
	CIUFFREDA LIBERA MARIA NATA A MONTE S.ANGELO IL 09/06/1961	CFFLRM61H49F631F	Proprietà	30/180												
	CIUFFREDA MARIA NATA A SAN GIOVANNI ROTONDO IL 20/11/1986	CFFMRA86S60H926C	Proprietà	10/180												
	CIUFFREDA MATTEO NATO A MONTE S.ANGELO IL 17/10/1962	CFFMTT62R17F631E	Proprietà	30/180												
	CIUFFREDA PAOLA NATA A SAN GIOVANNI ROTONDO IL 05/06/1997	CFFPLA97H45H926T	Proprietà	10/180												
	CIUFFREDA SALVATORE NATO A MONTE S.ANGELO IL 26/12/1954	CFFSVT54T26F631L	Proprietà	30/180												
	GIARDINO ANGELA NATA A MONTE S.ANGELO IL 19/06/1954	GRDNGL54H59F631F	Proprietà	6/180												
	GIARDINO ANNA ROSA NATA A MONTE S.ANGELO IL 12/10/1965	GRDNRS52R52F631J	Proprietà	6/180												
	GIARDINO NICOLA MICHELE NATO A MONTE S.ANGELO IL 29/09/1957	GRDNLM57P29F631H	Proprietà	6/180												
	GIARDINO SALVATORA NATA A MONTE S.ANGELO IL 23/06/1968	GRDSVT68H63F631G	Proprietà	6/180												
	RAGO GIUSEPPE MATTEO NATO A S.VITO AL TAGLIAMENTO IL 24/09/1991	RGAGPP91P24I403V	Proprietà	3/180												
	RAGO MICHELE NATO A MONTE S.ANGELO IL 10/06/1962	RGAMHL62H10F631K	Proprietà	3/180												
	54	LAURIOLA DONATO NATO A MONTE S.ANGELO IL 12/09/1952	LRDNT52P12F631K	Proprietà												1000/1000
Proprietà				1000/1000	136	317	PASCOLO	4	08	13	180	180	0,35	63,00	5,25	68,25
55	FALCONE PASQUALE NATO A SAN GIOVANNI ROTONDO IL 21/02/1977	FLCPQL77B21H926C	Proprietà	1/2	136	371	PASCOLO	11	32	50	87	87	0,35	30,45	2,54	32,99
	RINALDI ANTONIO NATO A SAN GIOVANNI ROTONDO IL 23/12/1989	RNLNTN89T23H926F	Proprietà	1/2												
56	ASSOCIAZIONE MISSIONI DELL'IMMACOLATA SEDE FRIGENTO	90005450649	Proprietà	1000/1000	136	400 EX 32	ENTE URBANO		00	51	79	79	0,65	51,35	4,28	55,63
57	COMUNE DI MONTE S.ANGELO	18	DIRITTO DEL CONCEDENTE		139	102	PASCOLO	1	26	56	361	361	0,35	126,35	10,53	136,88
	RENZULLI PASQUALE FU MICHELE ANTONIO NATO A MONTE S.A. IL 08/08/1974		Livellario													
58	PRENCIPE ANGELA FU PASQUALE VED RENZULLI		Proprietà	1000/1000	138	7	SEMINATIVO		11	35	100,00	100,00	0,35	35,00	2,92	37,92
59	LA TORRE DOMENICO DI MATTEO		Proprietà	1/6	138	8	SEMINATIVO									
	LAURIOLA TERESA; FU MICHELE ANTONIO VED. PIEMONTESE N. MONTE S.ANGELO IL 25/04/1964		Usufr Parz													
	PIEMONTESE GIOVANNI; FU MATTEO NATO MONTE SANT'ANGELO IL 19/03/1905		Comproprietari	5/6												
	PIEMONTESE GIULIA NATA A MONTE SANT'ANGELO IL 18/11/1902	PMNGLI02S58F631L	Comproprietari	5/6												

N.p.	DITTE CATASTALI				ESTREMI CATASTALI					SUPERFICI ASSERVITE		CALCOLO INDENNITA'			TOT. Indennità asservimento	
					Foglio	P.la	Qualità	Superficie catastale		Superficie mq.		Valore Unitario	Indennità base	Occupaz. Temp.		
	asserv.	occ. temp.	asserv.	occ. temp.												
	NOMINATIVI	CODICE FISCALE	TITOLO	QUOTA												
	PIEMONTESE GIUSEPPE; FU MATTEO		Comproprietari	5/6												
	PIEMONTESE MARIA; MICHELA FU MATTEO NATA A MONTE S.ANGELO IL 25/03/1891		Comproprietari	5/6												
	PIEMONTESE MARIA GIUSEPPA NATA A MONTE SANT'ANGELO IL 06/11/1893	PMNMG593S46F631C	Comproprietari	5/6												
60	PEZZUOLI ELISABETTA; MAR RICUCCI		Proprietà	1000/1000	138	9	SEMINATIVO	48	62	152,00	152,00	0,35	53,20	4,43	57,63	
	CASTRIOTTA VINCENZA NATA A MANFREDONIA IL 10/10/1964	CSTVCN64R50E885X	Proprietà	1/100												
	CIOCIOLA MATTEO FU MICHELANTONIO		Usufr Usufr. Parz	1/1												
	LA TORRE ANTONIO NATO A MANFREDONIA IL 22/12/1935	LTRNTN35T22E885S	Proprietà	45/300												
	LAURIOLA TERESA FU MICHELANTONIO		Usufr Usufr. Parz	1/1												
	PIEMONTESE ANGELA MARIA FU RAFFAELE		Proprietà	30/300												
	PIEMONTESE GIOVANNI NATO A MONTE SANT'ANGELO IL 19/03/1905	PMNGNN05C19F631A	Proprietà	30/300												
	PIEMONTESE GIULIA FU MATTEO		Propr compropr	1/1 75/300												
	PIEMONTESE GIUSEPPE FU MATTEO		Propr compropr	1/1 75/300	138	11	SEMINATIVO	8	78	140,00	140,00	0,35	49,00	4,08	53,08	
61	PIEMONTESE MARIA GIUSEPPA NATA A MONTE SANT'ANGELO il 06/11/1893	PMNMMC59D64F631E	Propr compropr	1/1 75/300												
	PIEMONTESE MARIA MICHELA NATA A MONTE SANT'ANGELO IL 24/04/1959	PMNMMC59D64F631E	Propr compropr	1/1 75/300												
	PIEMONTESE MATTEO NATO A MONTE SANT'ANGELO L'11/09/1894	PMNMTT94P11F631	Proprietà	30/300												
	RINALDI FILOMENA NATA A MANFREDONIA IL 26/06/1959	RNLFMN59H66E885J	Proprietà	45/600												
	RINALDI FILOMENA NATA A MANFREDONIA IL 02/08/1899	RNLFMN99M42E885G	Usufr Usufr. Parz	1/1												
	RINALDI TERESA NATA A MANFREDONIA L'1/01/1953	RNLTRS53A41E885F	Proprietà	45/600												
	TOMAIUOLO ANDREA NATO A MANFREDONIA IL 06/11/1956	TMLNDR56S06E885B	Proprietà	9/300												
	TOMAIUOLO FILOMENA NATA A MANFREDONIA IL 05/11/1953	TMLFMN53S45E885Z	Proprietà	9/300												
	TOMAIUOLO GIULIO NATO A MANFREDONIA IL 05/09/1991	TMLGLI91P05E885A	Proprietà	1/100												
	TOMAIUOLO MARIA GIUSEPPA NATA A MANFREDONIA IL 12/01/1952	TMLMGS52A52E885P	Proprietà	9/300												
	TOMAIUOLO MICAELA NATA A MANFREDONIA IL 22/11/1994	TMLMCL94S62E885U	Proprietà	1/100												
	TOMAIUOLO SIPONTA MARIA MADDALENA NATA A MANFREDONIA IL 15/02/1961	TMLSNT61B55E885J	Proprietà	9/300												
	COMUNE DI MONTE S.ANGELO		DIRITTO DEL CONCEDENTE	1/1												
	POTENZA ANTONIETTA NATA A DESIO IL 24/01/1970	PTNNNT70A64D286C	ENFITEUSI	3/108												
	POTENZA ANTONIO NATO A MONTE S.ANGELO IL 16/08/1954	PTNNTN54M16F631A	ENFITEUSI	3/108												
	POTENZA GIOVANNA NATA A MONTE S.ANGELO IL 23/04/1963	PTNGNN63D63F631M	ENFITEUSI	3/108												
	POTENZA LUIGI NATO A MONTE S.ANGELO IL 12/03/1960	PTNLGU60C12F631H	ENFITEUSI	3/108												
62	POTENZA MARIA NATA A MONTE S.ANGELO IL 25/07/1937	PTNMRA37L65F631S	ENFITEUSI	18/108	141	16	PASCOLO	36	40	409	409	0,35	143,15	11,93	155,08	
	POTENZA MARIA LEONARDA NATA A MONTE S.ANGELO IL 18/09/1932	PTNMLN32P58F631A	ENFITEUSI	18/108	141	20	PASCOLO	10	31	125	125	0,35	43,75	3,65	47,40	
	POTENZA MARIO NATO A DESIO IL 03/03/1971	PTNMRA71C03D286T	ENFITEUSI	3/108												
	POTENZA MATTEO NATO A MONTE S.ANGELO IL 08/11/1957	PTNMTT57S08F631F	ENFITEUSI	3/108												
	POTENZA MICHELE NATO A MONTE S.ANGELO IL 09/11/1936	PTNMHL36S09F631V	ENFITEUSI	18/108												
	POTENZA PASQUALE NATO A MONTE S.ANGELO IL 12/01/1924	PTNPQL24A12F631J	ENFITEUSI	18/108												
	POTENZA PIETRO NATO A MNAFREDONIA IL 20/04/1940	PTNPTR40D20E885V	ENFITEUSI	18/108												
	COMUNE DI MONTE S.ANGELO	83000870713	DIRITTO DEL CONCEDENTE													
63	POTENZA MICHELE NATO A MONTE S.ANGELO IL 09/11/1936	PTNMHL36S09F631V	Livellario	1/3	141	21	PASCOLO	1	14	70	143	143	0,35	50,05	4,17	54,22
	POTENZA PASQUALE NATO A MONTE S.ANGELO IL 12/01/1924	PTNPQL24A12F631J	Livellario	1/3												
	POTENZA PIETRO NATO A MNAFREDONIA IL 20/04/1940	PTNPTR40D20E885V	Livellario	1/3												
	DELLE NOCI NUNZIA NATA A MONTE S.ANGELO IL 02/05/1955	DLLNNZ55E42F631J	Proprietà	3/9												
	LI BERGOLIS ARMANDO NATO A MONTE S.ANGELO IL 12/02/1975	LBRRND75B12F631A	Proprietà	1/9												
	LI BERGOLIS CARMELA NATA A SAN GIOVANNI ROTONDO IL 16/07/1987	LBRCML87L56H926J	Proprietà	1/9												
64	LI BERGOLIS FRANCO NATO A SAN GIOVANNI ROTONDO IL 11/11/1978	LBRFNC78S11H926T	Proprietà	1/9	141	25	PASCOLO	1	08	66	355	355	0,35	124,25	10,35	134,60

N.p.	DITTE CATASTALI				ESTREMI CATASTALI					SUPERFICI ASSERVITE		CALCOLO INDENNITA'			TOT. Indennità asservimento	
					Foglio	P.IIa	Qualità	Superficie catastale			Superficie mq.		Valore Unitario	Indennità base		Occupaz. Temp.
	asserv.	occ. temp.														
NOMINATIVI		CODICE FISCALE	TITOLO	QUOTA												
	LI BERGOLIS MATTEO NATO A MONTE S.ANGELO IL 05/02/1973	LBRMTT73B05F631K	Proprietà	1/9												
	LI BERGOLIS PATRIZIA LUCIA NATA A SAN GIOVANNI ROTONDO IL 22/03/1982	LBRPRZ82C62H926N	Proprietà	1/9												
	LI BERGOLIS RAFFAELA NATA A MONTE S.ANGELO IL 21/05/1976	LBRRFL76E61F631L	Proprietà	1/9												
65	COMUNE DI MONTE S.ANGELO	83000870713	DIRITTO DEL CONCEDENTE	1/1	141	41	PASCOLO	7	77	02	171	171	0,35	59,85	4,99	64,84
	DELLE NOCI NUNZIA NATA A MONTE S.ANGELO IL 02/05/1955	DLLNNZ55E42F631J	Proprietà	3/9												
	LI BERGOLIS ARMANDO NATO A MONTE S.ANGELO IL 12/02/1975	LBRRND75B12F631A	Proprietà	1/9												
	LI BERGOLIS CARMELA NATA A SAN GIOVANNI ROTONDO IL 16/07/1987	LBRCML87L56H926J	Proprietà	1/9												
	LI BERGOLIS FRANCO NATO A SAN GIOVANNI ROTONDO IL 11/11/1978	LBRFNC78S11H926T	Proprietà	1/9												
	LI BERGOLIS MATTEO NATO A MONTE S.ANGELO IL 05/02/1973	LBRMTT73B05F631K	Proprietà	1/9												
	LI BERGOLIS PATRIZIA LUCIA NATA A SAN GIOVANNI ROTONDO IL 22/03/1982	LBRPRZ82C62H926N	Proprietà	1/9												
	LI BERGOLIS RAFFAELA NATA A MONTE S.ANGELO IL 21/05/1976	LBRRFL76E61F631L	Proprietà	1/9												
66	DELLE NOCI NUNZIA NATA A MONTE S.ANGELO IL 02/05/1955	DLLNNZ55E42F631J	Proprietà	12/18	142	117	PASCOLO		21	20	29	29	0,35	10,15	0,85	11,00
	LI BERGOLIS ARMANDO NATO A MONTE S.ANGELO IL 12/02/1975	LBRRND75B12F631A	Proprietà	1/18												
	LI BERGOLIS CARMELA NATA A SAN GIOVANNI ROTONDO IL 16/07/1987	LBRCML87L56H926J	Proprietà	1/18												
	LI BERGOLIS FRANCO NATO A SAN GIOVANNI ROTONDO IL 11/11/1978	LBRFNC78S11H926T	Proprietà	1/18	142	156	PASCOLO	1	35	10	520,00	520,00	0,35	182,00	15,17	197,17
	LI BERGOLIS MATTEO NATO A MONTE S.ANGELO IL 05/02/1973	LBRMTT73B05F631K	Proprietà	1/18												
	LI BERGOLIS PATRIZIA LUCIA NATA A SAN GIOVANNI ROTONDO IL 22/03/1982	LBRPRZ82C62H926N	Proprietà	1/18												
LI BERGOLIS RAFFAELA NATA A MONTE S.ANGELO IL 21/05/1976	LBRRFL76E61F631L	Proprietà	1/18													
67	ENTE AUTONOMO ACQUEDOTTO PUGLIESE		Proprietà	1000/1000	142	146	PASCOLO		09	15	799	799	0,35	279,65	23,30	302,95
			Proprietà	1000/1000	142	149	PASCOLO		20	12	1906	1906	0,35	667,10	55,59	722,69
			Proprietà	1000/1000	142	163	SEMINATIVO		11	25	1109	1109	0,35	388,15	32,35	420,50
			Proprietà	1000/1000	143	116	PASCOLO		65	67	2074	2074	0,35	725,90	60,49	786,39
TOTALI												17.865,17	1.488,76	19.074,25		

ESPROPRI

N.p.	DITTE CATASTALI				ESTREMI CATASTALI					SUPERFICI ESPROPRIATE		CALCOLO INDENNITA'					
					Foglio	P.IIa	Qualità	Superficie catastale			Superficie mq.		Valore Unitario	Indennità base	Occupaz. Temp.	Maggiorazione	Totale indennità
	esprop.	occ. temp.															
NOMINATIVI		CODICE FISCALE	TITOLO	QUOTA													
1	DELLE NOCI NUNZIA NATA A MONTE S.ANGELO IL 02/05/1955	DLLNNZ55E42F631J	Proprietà	12/18	142	117	PASCOLO		21	20	900	900	0,65	585	48,75	633,75	1.267,50
	LI BERGOLIS ARMANDO NATO A MONTE S.ANGELO IL 12/02/1975	LBRRND75B12F631A	Proprietà	1/18													
	LI BERGOLIS CARMELA NATA A SAN GIOVANNI ROTONDO IL 16/07/1987	LBRCML87L56H926J	Proprietà	1/18													
	LI BERGOLIS FRANCO NATO A SAN GIOVANNI ROTONDO IL 11/11/1978	LBRFNC78S11H926T	Proprietà	1/18													
	LI BERGOLIS MATTEO NATO A MONTE S.ANGELO IL 05/02/1973	LBRMTT73B05F631K	Proprietà	1/18													
	LI BERGOLIS PATRIZIA LUCIA NATA A SAN GIOVANNI ROTONDO IL 22/03/1982	LBRPRZ82C62H926N	Proprietà	1/18													
	LI BERGOLIS RAFFAELA NATA A MONTE S.ANGELO IL 21/05/1976	LBRRFL76E61F631L	Proprietà	1/18													
2	COMUNE MONTE S.ANGELO		DIRITTO DEL CONCEDENTE		139	101	PASCOLO	1	04	58	1205	1205	0,65	783,25	65,27	848,52	1.697,04
	RENZULLI PASQUALE FU MICHELE ANTONIO NATO A MONTE S.ANGELO IL 08/01974		LIVELLARIO		139	102	PASCOLO	1	26	56	750	750	0,65	487,50	40,63	528,13	1.056,25
TOTALI												1.855,75	154,65	2.010,40	4.020,79		