

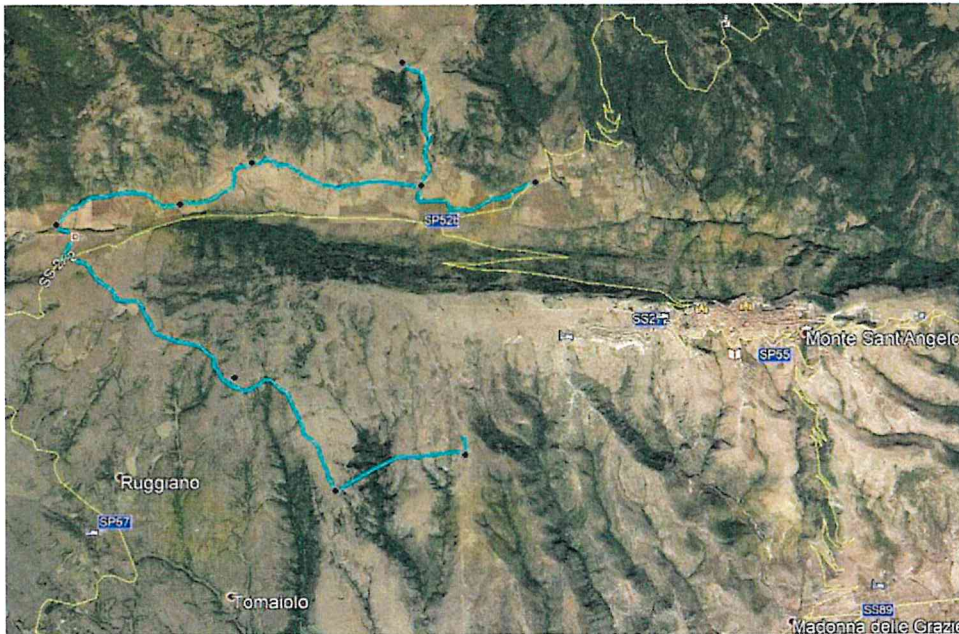

**CONSORZIO DI BONIFICA
MONTANA DEL GARGANO**

Consorzio di Bonifica Montana del Gargano
Viale Cristoforo Colombo n. 243
71121 Foggia (FG)
www.bonificadelgargano.it
info@bonificadelgargano.it



**REALIZZAZIONE DI UN ACQUEDOTTO RURALE A SERVIZIO DELLE COMUNITA'
AGRICOLE PRESENTI SUL TERRITORIO MONTANO DI MONTE SANT'ANGELO (FG)**

PROGETTO DEFINITIVO

DATA: Settembre 2019

CRONOPROGRAMMA DEI LAVORI

Tavola EG 12

REV. 00

REDATTO DA : Settore Tecnico - Agrario
Consorzio di Bonifica Montana del Gargano

Il Progettista

Geom. Claudio DESTINO

Il Responsabile del Procedimento
(Dott. Agr. Luciano CICIRETTI)

Consorzio di Bonifica Montana del Gargano
Viale C. Colombo, n. 243
71121 Foggia

RELAZIONE CRONOPROGRAMMA

OGGETTO: Realizzazione di un acquedotto rurale a servizio delle comunità agricole presenti sul territorio montano di Monte Sant'Angelo (FG)

COMMITTENTE: CONSORZIO DI BONIFICA MONTANA DEL GARGANO

Settembre 2019

Il Tecnico
(Geom. Destino Claudio)

Consorzio di Bonifica Montana del Gargano

OGGETTO: Realizzazione di un acquedotto rurale a servizio delle comunità agricole presenti sul territorio montano di Monte Sant'Angelo (FG)

COMMITTENTE: CONSORZIO DI BONIFICA MONTANA DEL GARGANO

RELAZIONE CRONOPROGRAMMA DEI LAVORI

Il CRONOPROGRAMMA dei Lavori allegato alla presente relazione, previsto dal comma 1 lettera h) dell'articolo 33 del D.P.R. 207/2010 quale documento del progetto esecutivo da allegare al contratto ai sensi del comma 1 lettera f) dell'articolo 137 dello stesso D.P.R. 207/2010, è stato redatto ai sensi dell'art.40 del richiamato D.P.R. 207/2010.

Tempi di esecuzione

Uno degli obiettivi del cronoprogramma è quello di determinare i tempi di esecuzione del lavoro tenendo anche conto dell'eventuale andamento stagionale sfavorevole. Dai calcoli effettuati è risultato che per la completa esecuzione dei lavori sono necessari **540** giorni naturali e consecutivi.

Andamento stagionale sfavorevole

Nel calcolo della durata delle attività, definita con riferimento ad una produttività di progetto ritenuta necessaria per la realizzazione dell'opera entro i termini indicati dalla Stazione Appaltante, si è tenuto conto della prevedibile incidenza dei giorni di andamento stagionale sfavorevole, nonché della chiusura dei cantieri per festività.

Posta pari al 100% la produttività ottimale mensile è stato previsto che le variazioni dei singoli mesi possano oscillare fra 15% e 90% di detta produttività a seconda di tre possibili condizioni: Favorevoli, Normali e Sfavorevoli.

I valori considerati per le tre condizioni e per ogni mese sono riportate nella seguente tabella

Tabella Climatico Ambientale:

condizione	g e n	f e b	m a r	a p r	m a g	g i u	l u g	a g o	s e t	o t t	n o v	d i c	med ia
Favorevole	9 0	9 0	9 0	9 0	9 0	9 0	9 0	4 5	9 0	9 0	9 0	4 5	82.5
Normale	1 5	1 5	7 5	9 0	9 0	9 0	9 0	4 5	9 0	9 0	7 5	1 5	65
Sfavorevole	1 5	1 5	4 5	9 0	9 0	9 0	9 0	4 5	9 0	7 5	4 5	1 5	58.7 5

Essendo in fase di progetto e non conoscendo quale sarà l'effettiva data d'inizio dei lavori, si è tenuto conto della prevedibile incidenza dei giorni di andamento stagionale sfavorevole come percentuale media di riduzione sulle attività lavorative durante tutto l'arco dell'anno con aumento temporale analogo di ogni attività, indipendentemente dalla successione temporale.

In fase di redazione del programma esecutivo, quando si è a conoscenza della data d'inizio dei lavori, l'impresa dovrà collocare le attività durante il loro effettivo periodo temporale di esecuzione, che nell'arco dell'anno avrà diversi tipi di incidenza sulla produttività che potranno essere di diminuzione o di aumento rispetto alla media considerata in fase di progetto.

Produzione mensile

Per poter attuare i lavori secondo quanto previsto dal cronoprogramma allegato si evince che l'impresa deve garantire, attraverso le risorse impegnate e la sua organizzazione, una produzione mensile media tale da poter realizzare una quantità di lavorazioni corrispondente ad un importo di euro 210.000,00 ed ad una produzione massima mensile corrispondente ad un importo di euro 381.388,00 .

L'impresa che dovrà eseguire i lavori deve considerare i dati innanzi espressi come condizione minima da dover soddisfare, nonostante che il programma esecutivo, che la stessa dovrà stilare prima dell'inizio dei lavori, possa portare a dati differenti da quelli desunti dall'allegato cronoprogramma.

Foggia, Settembre 2019

Il Tecnico
(Geom. Claudio Destino)

