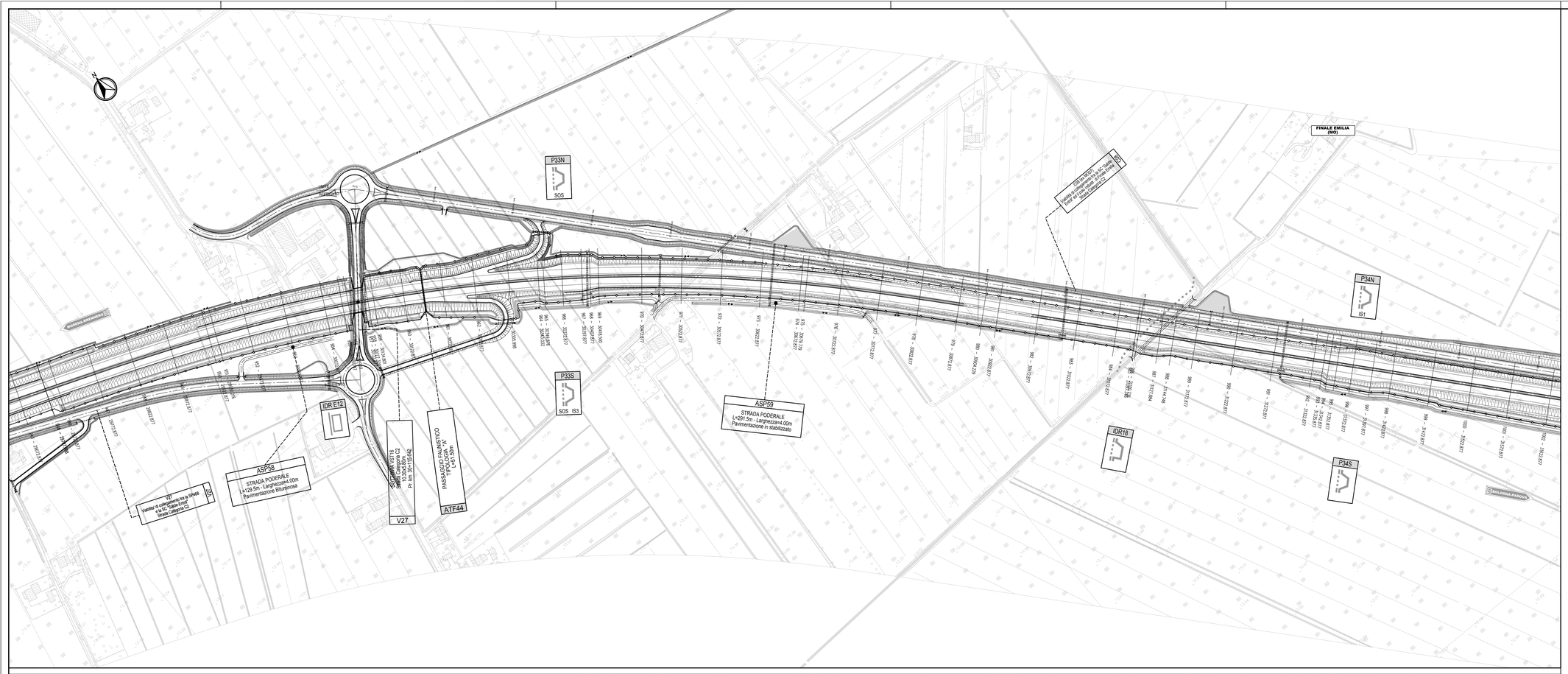

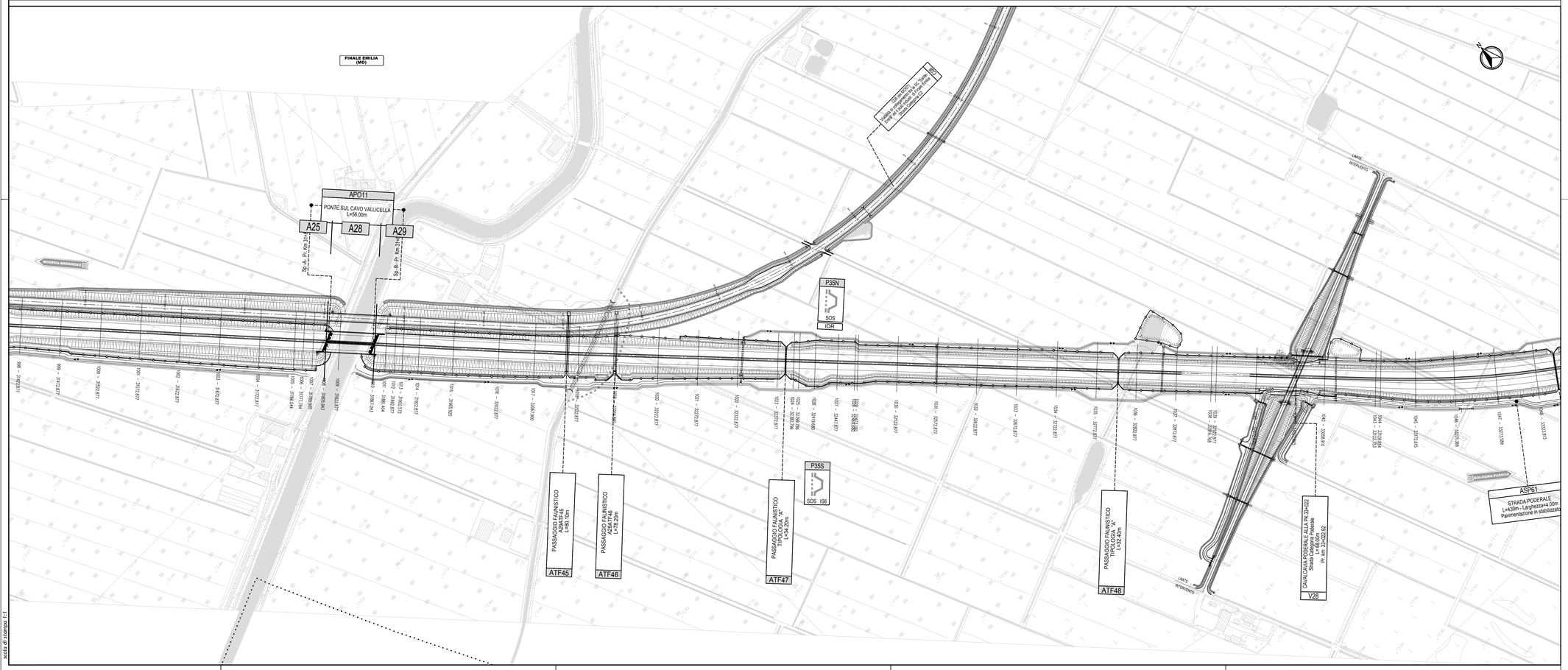

QUADRO D'UNIONE

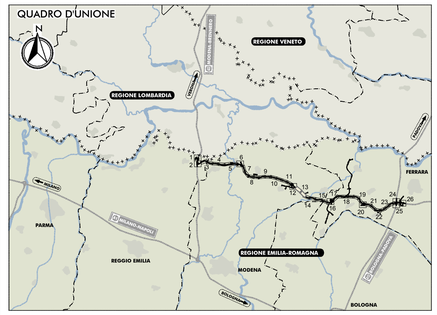

LEGENDA

TERRITORIO

- Confini regionali
- Confini provinciali
- Confini comunali
- ROLO (RE) — Denominazione Comune
- Corsi d'acqua e presenze idrografiche principali
- MODENA BRENNERO / BOLOGNA PADOVA — Direzioni
- Bonifica di bacini idrici esisterti con tombamento fino a piano campagna per le parti eccedenti le opere in progetto

OPERE D'ARTE E VIABILITA' DI PROGETTO

- Ponti e viadotti
- Barriere antirumore
- Sottovia, cavalcavia
- Passaggi faunistici
- Svincoli e interconnessioni
- Viabilità poderali
- A01 / A02 — Wbs corpo autostradale

INFRASTRUTTURE ESISTENTI

- PADOVA — Autostrade
- Ferrovie
- Asse viario Cispadano

INFRASTRUTTURE DI PROGETTO

- Tracciato autostradale, svincoli, interconnessioni, aree di servizio
- Viabilità di adduzione al sistema autostradale
- Interventi di ricucitura delle viabilità poderali interferite (larghezza 4-6m)
- Percorsi ciclabili

PIAZZOLE DI SOSTA, TECNICHE ed IDRAULICHE

- Piazzola di sosta
- Piazzola di sosta con colonnina SOS
- Piazzola di sosta e tecnica — Sn: tipologia della piazzola impiantistica
- Piazzola di sosta con impianto di trattamento delle acque di piattaforma
- Piazzola idraulica con accesso da autostrada
- Piazzola idraulica con accesso da viabilità esterna

ELABORATI DI RIFERIMENTO

CARATTERISTICHE DEI MATERIALI

NOTE

IL CONCEDENTE

Regione Emilia-Romagna

IL CONCESSIONARIO

ARC AUTOSTRADA REGIONALE CISPADANA

AUTOSTRADA REGIONALE CISPADANA

DAL CASELLO DI REGGIOLO-ROLO SULLA A22 AL CASELLO DI FERRARA SUD SULLA A13

CODICE C.U.P. E81B08000060009

PROGETTO DEFINITIVO

ASSE AUTOSTRADALE (COMPRENSIVO DEGLI INTERVENTI LOCALI DI COLLEGAMENTO VIARIO AL SISTEMA AUTOSTRADALE)

PROGETTAZIONE STRADALE

ASSE AUTOSTRADA

PLANIMETRIE DI PROGETTO

PLANIMETRIA DI PROGETTO - TAVOLA 13/26

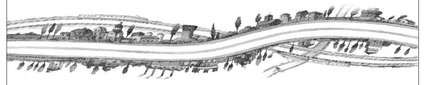

IL PROGETTISTA

PIACENTINI INGEGNERI S.r.l.
Ing. Luca Piacentini
Albo Ing. Bologna n° 4152

RESPONSABILE INTEGRAZIONE PRESTAZIONI SPECIALISTICHE
Ing. Antonio Anania
Albo Ing. Perugia n° A2574

Dott. Ing. Antonio Anania
IMPRESA PIZZAROTTI S.C. S.p.A.
Iscritto all'Albo Ingegneri di Perugia A.2574

IL CONCESSIONARIO
Autostrada Regionale Cispadana S.p.A.
IL PRESIDENTE
Giuseppe Pettenati

REV.	DATA	DESCRIZIONE	REDAZIONE	CONTROLLO	APPROVAZIONE
G					
F					
E					
D					
C					
B	01.08.2019	EMISSIONE PER OTTEMPERANZA DECRETO VIA DEL 25.07.2017	Attanasio	Piacentini	Anania
A	17.04.2012	Emissione	Boracci	Piacentini	Salsi

IDENTIFICAZIONE ELABORATO

NUM. PROG.	FASE	LOTTO	GRUPPO	CODICE OPERA MOD.	TRATTO OPERA	NUMERO	TIPO ELABORATO	PROGRESSIVO	REV.
0979	PD	0	A00	ACS000	0	SD	PP	13	B

DATA AGOSTO 2019

SCALA: 1:2000

IL PRESENTE DOCUMENTO NON POTRA' ESSERE COPIATO, RIPRODOTTO O ALTRIMENTI PUBBLICATO, IN TUTTO O IN PARTE, SENZA IL CONSENSO SCRITTO DEL CONCEDENTE. OGNI UTILIZZO NON AUTORIZZATO SARA' PERSEGUITO A NORMA DI LEGGE.
THIS DOCUMENT MAY NOT BE COPIED, REPRODUCED OR PUBLISHED, EITHER IN PART OR IN ITS ENTIRETY, WITHOUT THE WRITTEN PERMISSION OF ARCCIS CONCESSIONA. UNAUTHORIZED USE WILL BE PROSECUTED BY LAW.

scala di stampa 1:1