

REGIONE
PUGLIA



COMUNE DI SPINAZZOLA (BAT)

Località "Masseria Capo Posto"

REGIONE
BASILICATA



Provincia
B.A.T.



COMUNE DI MONTEMILONE (PZ)

Località "La Sterpara"

Provincia
Potenza



**PROGETTO DEFINITIVO RELATIVO ALLA REALIZZAZIONE DI UN
IMPIANTO EOLICO COSTITUITO DA 11 AEROGENERATORI E
DALLE RELATIVE OPERE DI CONNESSIONE ALLA R.T.N.**

Carta dell'intervisibilità del parco eolico

ELABORATO

AM14

PROPONENTE:



ITW
Spinazzola1

ITW SPINAZZOLA 1 S.R.L.

Sede Legale Via Del Gallitello, 89
85100 Potenza (PZ)
P.IVA 02054880766

CONSULENZA:



SOCIETÀ DI INGEGNERIA &
SERVIZI PER L'INGEGNERIA

Via della Resistenza, 48 - 70125 Bari tel. 080 3219948 fax. 080 2020986

Dott. Ing. Alessandro Antezza



Arch. Berardina Boccuzzi

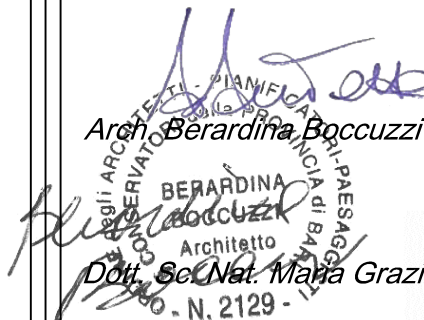

Dott. Sc. Nat. Maria Grazia Fracalvieri

II DIRETTORE TECNICO
Dott. Ing. Orazio Tricarico



EM./REV.	DATA	REDATTO	VERIFICATO	APPROVATO	DESCRIZIONE
1	MAGG 2020	B.B. - M.G.F.	A.A.	O.T.	Riscontro nota prot.n. 26516.15-04-2020

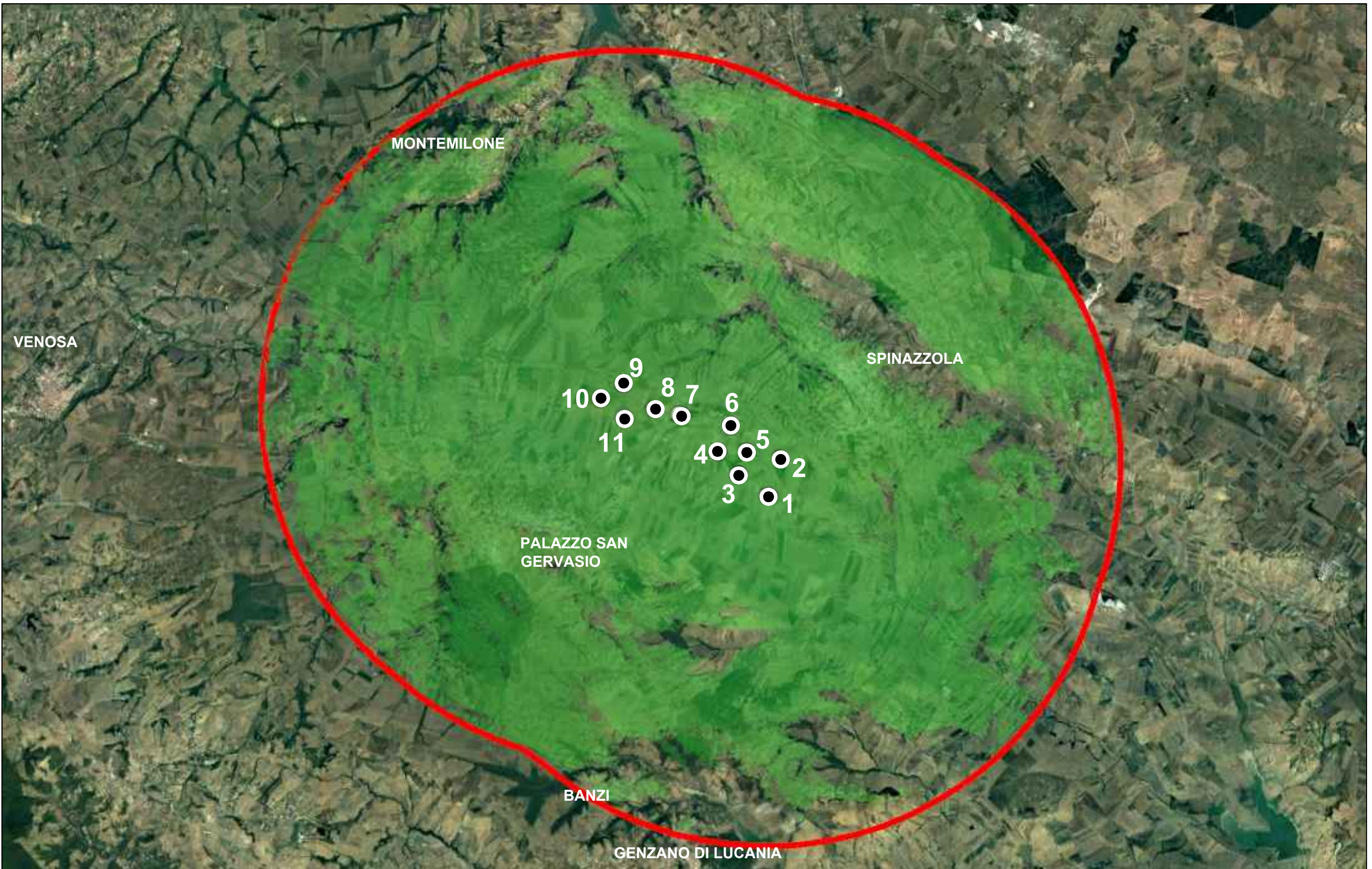

Legenda

- Parco eolico di progetto
- Perimetro area indagine
- Visibilità su base DTM

Mappa di Intervisibilità

TAV 01