

- ### Legenda
- Aerogeneratore di nuova realizzazione
 - Aerogeneratore oggetto di reblading (progetto separato con iter autorizzativo distinto)
 - Aerogeneratore da dismettere
 - Ingombro rotore aerogeneratore di nuova realizzazione
 - Ingombro rotore aerogeneratore oggetto di reblading (progetto separato con iter autorizzativo distinto)
 - Cavidotto da dismettere
 - Cavidotto da sostituire
 - Cavidotto di nuova realizzazione
 - Cabina di sezionamento di nuova realizzazione
 - Sottostazione elettrica esistente
 - Sottostazione elettrica di nuova realizzazione
 - Sottostazione esistente da adeguare
 - area di studio ristretta (buffer 1 km)
 - area di studio ristretta (buffer 5 km)
 - Limite regionale
 - Limite provinciale
 - Limite comunale

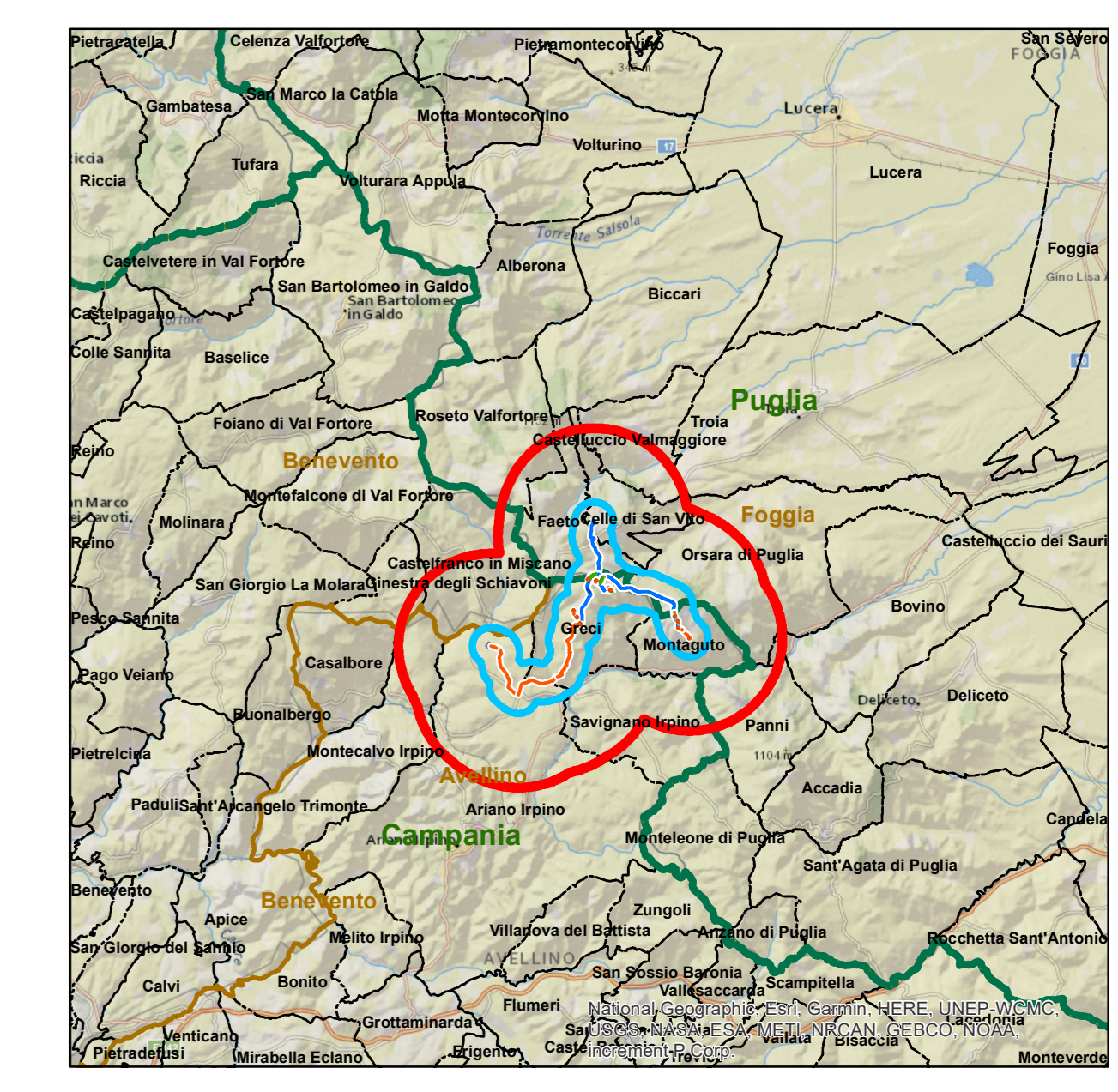

- #### Ambito rischio / pericolosità da frana (dati Autorità di Bacino)*
- Molto Elevato/a - Elevato/a (vedi relazione elab. P01)
 - Classe PSAI "PG2" (AdB Puglia)
 - Classe PSAI "Rutrs" (ex AdB fiume Sele)
 - Classe PSAI "Suscettibilità Elevata, Media e Bassa innesco frana" (ex AdB NO Camp.)
 - Medio/a - Moderato/a (vedi relazione elab. P01)
- #### Ambito rischio / pericolosità idraulica - alluvione (dati Autorità di Bacino)*
- Molto Elevato/a - Elevato/a (vedi relazione elab. P01)
 - Classi PSAI "P2 - P3 - P4" pericolosità allag. ed esond. (ex AdB NO Camp.)
 - Medio/a - Moderato/a (vedi relazione elab. P01)
 - Classe PSAI "P1" pericolosità allag. ed esond. (ex AdB NO Camp.)
- #### Aree rispetto prese uso potabile (D.Lgs 152/2006) (Piano Crisi Idriche - Provincia di Avellino 2009 modificato dalle osservazioni al PTCP)
- pozzi
 - sorgenti
 - gallerie drenanti
 - Aree sorgenti ARIN
 - Zona Rispetto 200m. pozzi
 - Zona Rispetto 200m. sorgenti
 - Zona Rispetto 200m. gallerie drenanti
- #### Zone rischio Industrie incidente rilevante (D.Lgs n.334/1999) (Piano di Emergenza Esterna Prefettura di Avellino)
- Industrie (dati Ministero dell'Ambiente - inventario Nazionale agg. 04/2012)
 - Zona rischio I
 - Zona rischio II
 - Zona rischio III

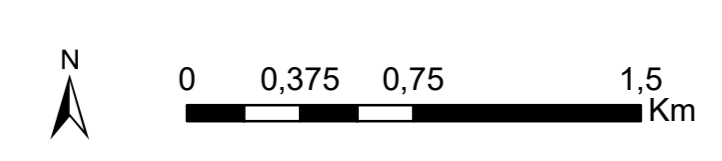

REGIONI PUGLIA e CAMPANIA

Province di Foggia e Avellino

COMUNI DI Greci (AV) – Montaguto (AV) – Ariano Irpino (AV)
Faeto (FG) – Celle di San Vito (FG) – Orsara (FG)

PROGETTO

POTENZIAMENTO PARCO EOLICO GRECI-MONTAGUTO

PROGETTO DEFINITIVO

COMITENTE

PROGETTISTA

GOLDER
Via Sante Margherite, 4
00187 - Roma (RM)

OGGETTO DELL'ELABORATO

Carta della pianificazione provinciale PTCP Avellino

REV.	DATA	ATTIVITA'	REDATTO	VERIFICATO	APPROVATO
00	04/2019	PRIMA EMISSIONE	CDA	LSP	VBR
01	12/2019	REVISIONE PER INTEGRAZIONE ENTI	CDA	LSP	VBR
02	05/2020	REVISIONE PER INTEGRAZIONE VOLONTARIA	SST	LSP	VBR

CODICE PROGETTISTA	DATA	SCALA	FORMATO	FOGLIO	CODICE COMMITENTE
	05/2020	1:25.000	AO	1 di 3	ERG ENG REL 0001_02

NOME FILE: GRE ENG REL 0001_02_Allegato5_Carta_della_pianificazione_provinciale_1.pdf
 ERG Wind 4 S.p.A. si riserva tutti i diritti su questo documento che non può essere riprodotto neppure parzialmente senza la sua autorizzazione scritta.

*elaborazione dei dati forniti da:
 - Autorità di Bacino Nazionale dei fiumi Liri-Casilgiano e Volturno (PSAI - Rischio di frana, agg. DPCM 12/12/2006 G.U. 28/05/2007, n. 122, e succ.integr. e mod.)
 - Autorità di Bacino Campania Sud e Interregionale fiume Sele (per ex AdB fiume Sele - Rivalutazione PSAI - Delta 20 C.I. 18/09/2012)** (per ex AdB Destra Sele - Aggiornamento PSAI - Delta 10 C.I. 8/03/2011)**
 - Autorità di Bacino della Puglia (PSAI agg. Delta C.I. 30/12/2005 e succ.agg. dal sito: www.adb.puglia.it)
 - Autorità di Bacino Campania Centrale (per ex AdB Nord Occidentale della Campania - PSAI Attual. C.R. n. 2003 del 24/01/2011, B.U.R.C. n. 74 del 5/12/2011)** (per ex AdB del fiume Sarno - PSAI Attual. C.R. n. 1991 del 24/01/2011, B.U.R.C. n. 74 del 5/12/2011)**
 - Autorità di Bacino Regionale della Campania Centrale.
 ** La L.R. n. 4/2011 ha unitificato l'autorità di bacino interregionale del fiume Sele, le autorità di bacino regionali del Destra Sele e del Sinistra Sele, nell'autorità di bacino Regionale di Campania Sud ed interregionale per il bacino idrografico del fiume Sele.
 *** La L.R. n. 1/2012 ha unitificato le autorità di bacino regionali del bacino Nord-Occidentale della Campania e del fiume Sarno nell'autorità di bacino regionale della Campania Centrale.

Il presente elaborato cartografico ha valore di inquadramento conoscitivo generale, si rimanda agli specifici elaborati di Piano dei relativi PSAI vigenti.