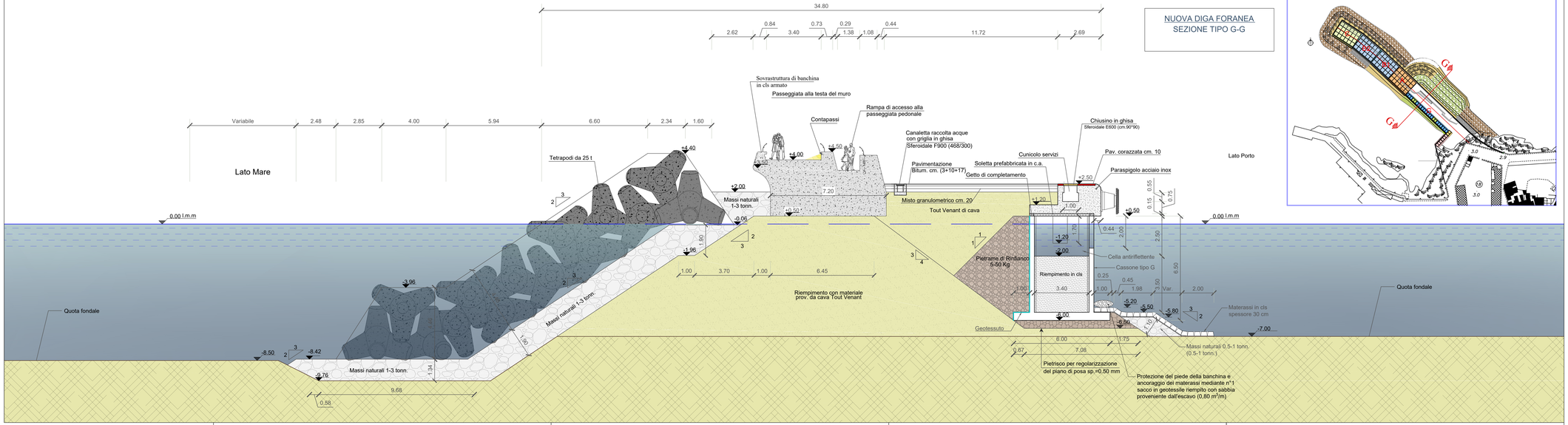

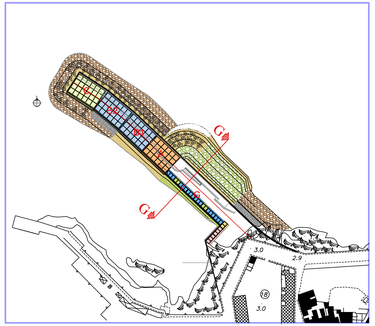

Isole Egadi
Comune di Favignana
Provincia Regionale di Trapani

LAVORI DI MESSA IN SICUREZZA DEL PORTO DI FAVIGNANA

PROGETTO ESECUTIVO - 1° STRALCIO FUNZIONALE

Ufficio di progettazione:
Ministero delle Infrastrutture e dei Trasporti
Provveditorato Interregionale Opere Pubbliche
Sicilia - Calabria
Ufficio 3 Tecnico e Opere Marittime per la Sicilia

I PROGETTISTI:
Dott. Ing. Leonardo Tallo
Dott. Ing. Gianluca Marvuglia
Dott. Ing. Giuseppe Mirabella

Collaboratori:
Geom. Francesco Daidone
Geom. Mario Lanzo

IL DIRIGENTE:
Dott. Ing. Giovanni Coppola

Il Progettista delle strutture:
DUOMI S.r.l.
Ing. Guglielmo Migliorino

Responsabile Unico del Procedimento:
Ing. Giancarlo Teresi

Rev.	Data	Descrizione	Eseguito	Controllato	Approvato
1	11 DICEMBRE 2019	EMISSIONE REVISIONE 1	R.C.	M.M.	G.M.
0	14 MAGGIO 2019	EMISSIONE	-	-	-

Titolo elaborato :

Sezione Tipo G-G

DATA	DESCRIZIONE	N°/SIGLA	REV	SCALA
11/12/2019	EMISSIONE REVISIONE 1	P E - 0 1 0 9	1	1:100