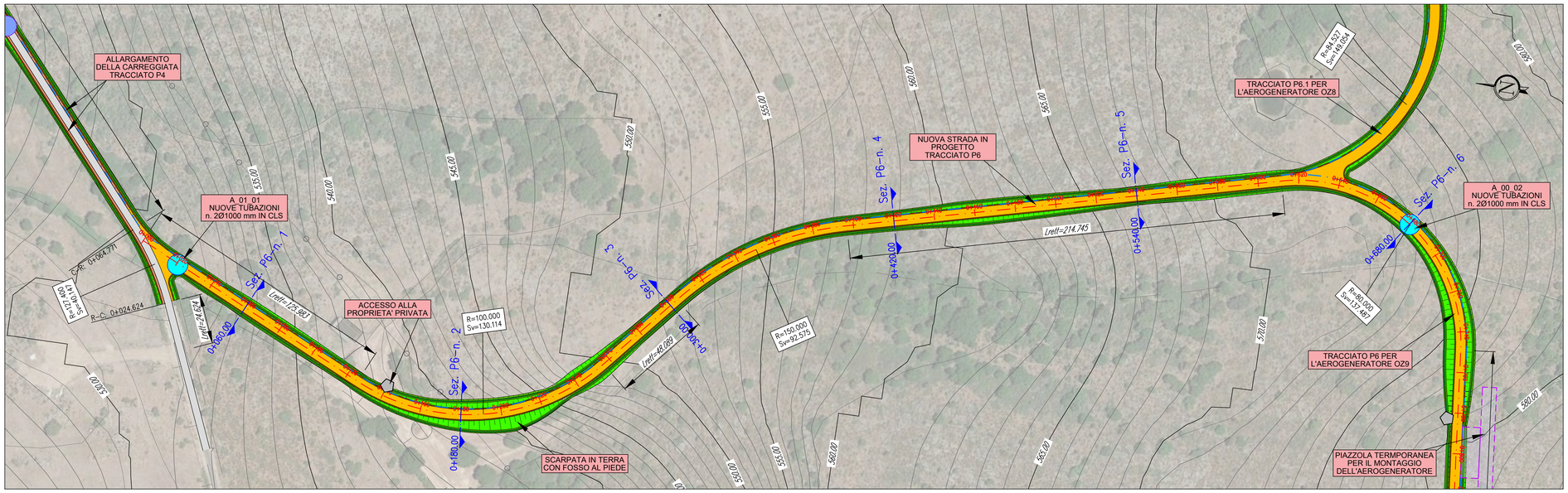


PLANIMETRIA DI PROGETTO TRACCIATO P6
STRALCIO 1
Base carta: Ortofoto Google Map e C.T.R. Regione Sardegna
Scala 1 : 1.000

0 20 40 60 80 100 m

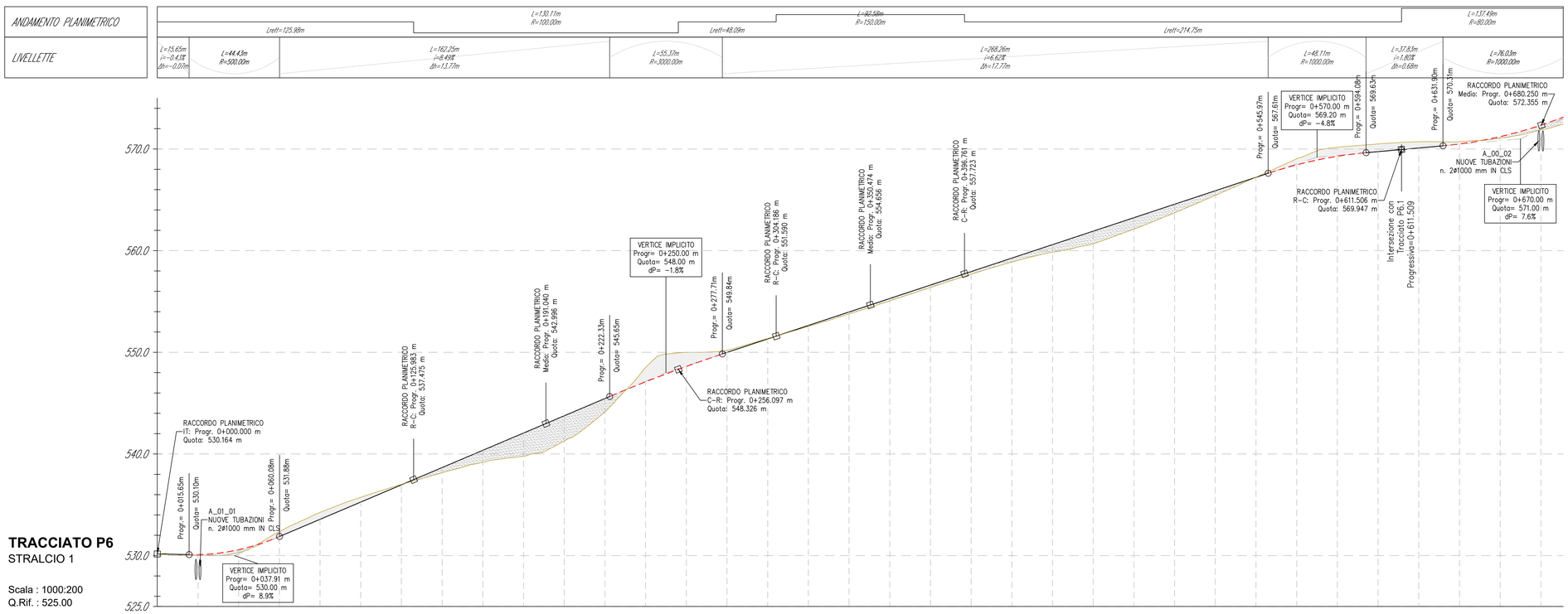


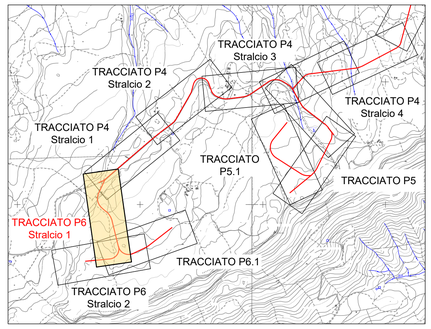


PLANIMETRIA DI INQUADRAMENTO
Scala 1:20.000

## LEGENDA PLANIMETRIA

| Simbologia | Descrizione delle opere |
|---|---|
| | PIAZZOLA DEFINITIVA DELL'AEROGENERATORE. FINITURA IN STABILIZZATO DI CAVA (SP. 10 cm) SU FONDAZIONE IN MATERIALE LAPIDEO ETEROGENEO (SP. 30 cm) |
| | STRADA DI ACCESSO IN PROGETTO, LARGHEZZA 5.0 METRI. FINITURA IN STABILIZZATO COMPATTATO (SP. 10 cm) SU FONDAZIONE IN MATERIALE LAPIDEO ETEROGENEO (SP. 30 cm) |
| | BANCHINA DELLA STRADA IN PROGETTO - LARGHEZZA 50 cm |
| | SCARPATA IN TERRENO NATURALE |
| | FOSSO IN TERRA |
| | AREA DI OCCUPAZIONE TEMPORANEA PER IL MONTAGGIO DEGLI AEROGENERATORI. A FINE LAVORI RIPRISTINO DELLE AREE ALLE CONDIZIONI ORIGINARIE E STESA DI TERRENO NATURALE |
| | TRACCIATO CAVIDOTTI |
| | NUOVI ATTRAVERSAMENTI IN PROGETTO REALIZZATI CON TUBAZIONI PREFABBRICATE IN CLS |
| | ATTRAVERSAMENTI ESISTENTI DELLA VIABILITA' |
| | ACCESSI ALLE PROPRIETA' PRIVATE. LA CONTINUITA' DEI FOSSI VIENE GARANTITA CON LA POSA DI UNA TUBAZIONE IN CLS Ø500 mm. LA PRECISA COLLOCAZIONE VERRA' DEFINITA IN SEGUITO AGLI ACCORDI CHE SARANNO INTRAPRESI CON I SINGOLI PROPRIETARI |
| | STRADA ASFALTATA ESISTENTE |
| | STRADA STERRATA ESISTENTE |
| | TRACCIATO DELLA NUOVA STRADA IN PROGETTO CON INDICAZIONE DELLE ETTOMETRICHE |
| | SEZIONI DELLA NUOVA STRADA IN PROGETTO CON INDICAZIONE DELLA PROGRESSIVA |

Comuni di Ozieri e Chiaramonti
Provincia di Sassari
Regione Sardegna

# PARCO EOLICO *"ISCHINDITTA"*

## PROGETTO DEFINITIVO

PROPONENTE

**GRVDEP Energia S.r.l.**
Via Nazario Sauro 9 - 09123 Cagliari
PEC: grvdepenergiasrl@legalmail.it
C.F. e P.IVA 03857060929

OGGETTO

**7 - ELABORATI GRAFICI DI PROGETTO - VIABILITA'**

VIABILITÀ DI PROGETTO: TRACCIATO P6 - STRALCIO 1
PLANIMETRIA E PROFILO LONGITUDINALE

TIMBRI E FIRME

STUDIO ROSSO INGEGNERI ASSOCIATI
VIA ROSOLINO PILO N. 11 - 10143 - TORINO
VIA IS MAGAZZINI N. 178 - 09122 - CAGLIARI
TEL. +39 011 43.77 242
studiorosso@legalmail.it
info@sria.it
www.sria.it

dott. ing. Roberto SESENNA
Ordine degli Ingegneri Provincia di Torino
Cod. Fisc. SSNRBR 71B12 C665C
P.IVA 05230110013

ORDINE INGEGNERI PROVINCIA DI CAGLIARI
N. 6062 dott. ing. LUCA DEMURTAS

dott. ing. Fabio AMBROGIO
Ordine degli Ingegneri di Torino
Posizione n° 8136
Cod. Fisc. MBR FBA 77H15 L219Z

ORDINE DEGLI INGEGNERI DELLA PROVINCIA DI TORINO
ING. FABIO AMBROGIO
n° B 23
CONTROLLO QUALITA'

Coordinatore e responsabile delle attività: Dott. ing. Giorgio DEMURTAS

| | |
|---|---|
| DESCRIZIONE | EMISSIONE |
| DATA | MAG/2020 |
| COD. LAVORO | 409/SR20 |
| TIPOL. LAVORO | D |
| SETTORE | G |
| N. ATTIVITA' | 07 |
| TIPOL. ELAB. | PL |
| TIPOL. DOC. | T |
| ID ELABORATO | 20 |
| VERSIONE | 0 |

REDATTO ing. Fabio AMBROGIO
CONTROLLATO Dott. ing. Giorgio DEMURTAS
APPROVATO ing. Roberto SESENNA

**SCALA: 1:1.000**

*ELABORATO*
7.20

Diritti riservati ai sensi art. 2578 C.C. - Riproduzione e consegna a terzi solo su specifica autorizzazione.