

Legenda

-  Aerogeneratori in progetto
-  Area occupata dall'aerogeneratore
-  Viabilità in progetto - tracciati da P3 a P6.1
- Cod-UDS**
-  1111 tessuto residenziale compatto e denso
-  1112 tessuto residenziale rado
-  1122 tessuto residenziale rado e nucleiforme
-  1122 fabbricati rurali
-  1211 insediamenti industriali/artig. e comm. e spazi annessi
-  1221 reti stradali e spazi accessori
-  1224 impianti a servizio delle reti di distribuzione
-  131 aree estrattive
-  133 cantieri
-  1421 aree ricreative e sportive
-  143 cimiteri
-  2111 seminativi in aree non irrigue
-  2112 prati artificiali
-  2121 seminativi semplici e colture orticole a pieno campo
-  2124 coltura in serra
-  221 vigneti
-  222 frutteti e fruti minori
-  223 oliveti
-  241 colture temporanee associate a colture permanenti
-  2411 colture temporanee associate all'olivo
-  2413 colture temporanee associate ad altre colture permanenti
-  242 sistemi colturali e partecellari complessi
-  243 aree prev. occupate da coltura agrarie con presenza di spazi naturali importanti
-  244 aree agroforestali
-  3111 bosco di latifoglie
-  31121 pioppeti, saliceti, eucalitteti ecc. anche in formazioni miste
-  31122 sugherete
-  3121 bosco di conifere
-  313 boschi misti di conifere e latifoglie
-  321 aree a pascolo naturale
-  3221 cespuglieti ed arbusteti
-  3231 macchia mediterranea
-  3232 gariga
-  3241 aree a ricolonizzazione naturale
-  3242 aree a ricolonizzazione artificiale
-  3311 spiagge di ampiezza superiore a 25m
-  332 pareti rocciose e falesie
-  333 aree con vegetazione rada <5%>40%
-  5122 bacini artificiali

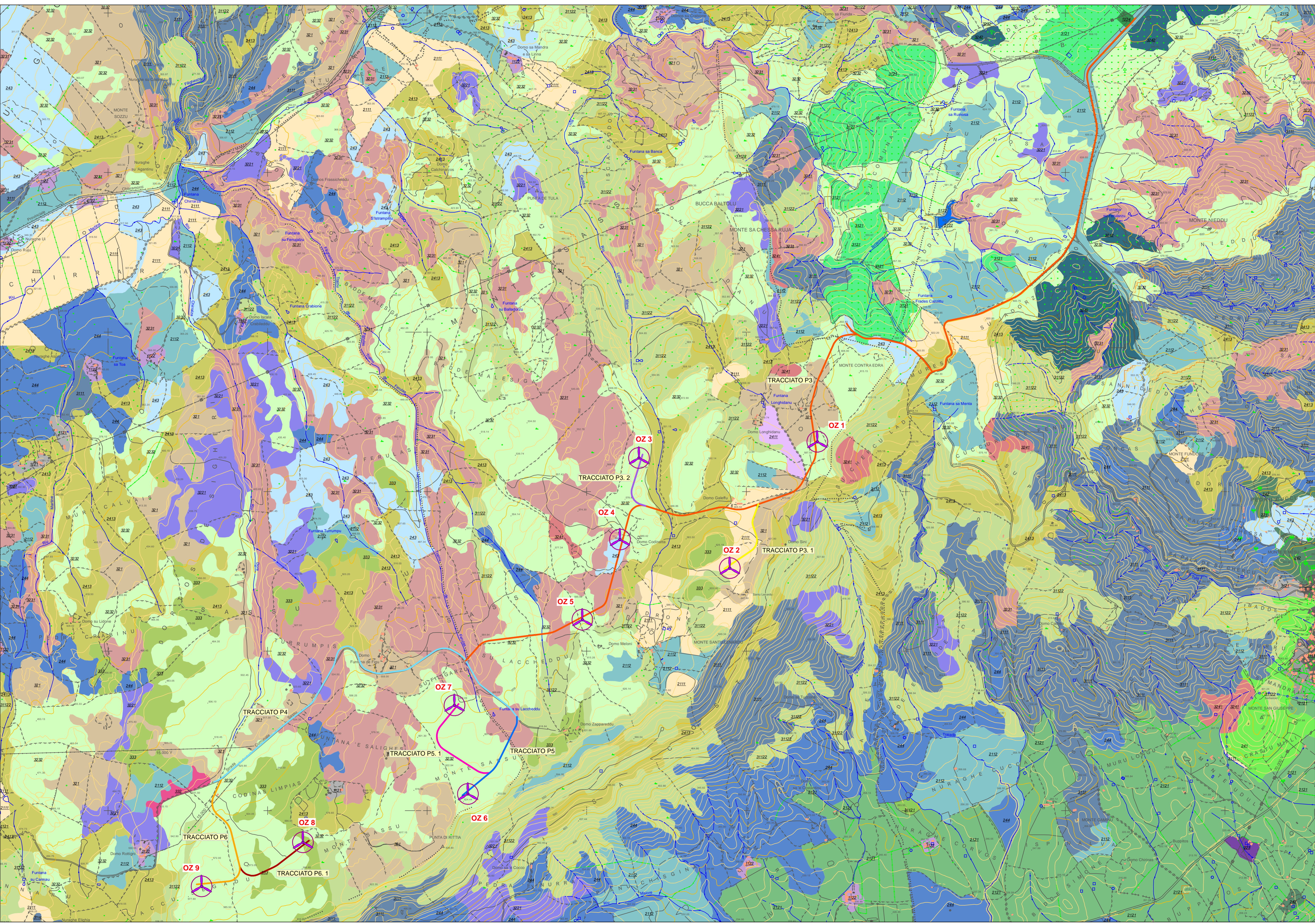



Comuni di Ozieri e Chiaramonti
 Provincia di Sassari
 Regione Sardegna



PARCO EOLICO "ISCHINDITTA"
STUDIO DI IMPATTO AMBIENTALE

GRVDEP Energia S.r.l.
 Via Nazario Sauro 9 - 09123 Cagliari
 PEC: grvdepennergia@legalmail.it  
 C.F. e P. IVA 03857060929

CARTA DELL'USO DEL SUOLO

STUDIO ROSSO
 INGEGNERI ASSOCIATI
 VIA ROSSELLINO PISA N. 11 - 10143 - TORINO
 VIA S. MAGLIAS N. 178 - 09122 - CAGLIARI
 TEL. +39 011 4707020
 studiorosso@legalmail.it
 info@srisa.it
 www.srisa.it

 CONSULENZA

Consulenza studi ambientali: Dott. for. Piero RUBIU, Dott. Gabriele RUBIU

DESCRIZIONE	EMISSIONE	REDDATO
DATA	MAG/2020	Dott. For. Francesco MUCELLI - Piero RUBIU
COD. LAVORO	409/SRSD	
TIPOL. LAVORO	V	
SETTORE	S	
N. AUTORIZZ.	DE	
TIPOL. ELAB.	PA	
TIPOL. DOC.	T	
ID. ELABORATO	31	
VERSIONE	0	

APPROVATO
 Ing. Roberto SESENNA

SCALA: 1:10.000
ELABORATO
V.2.31

Tutti i diritti sono riservati. È vietata espressamente la ristampa o l'uso non autorizzato senza permesso scritto dalla SRISA.