

SEZIONE TIPO 1A - SU TERRENO IN FREGIO ALLA VIABILITA'

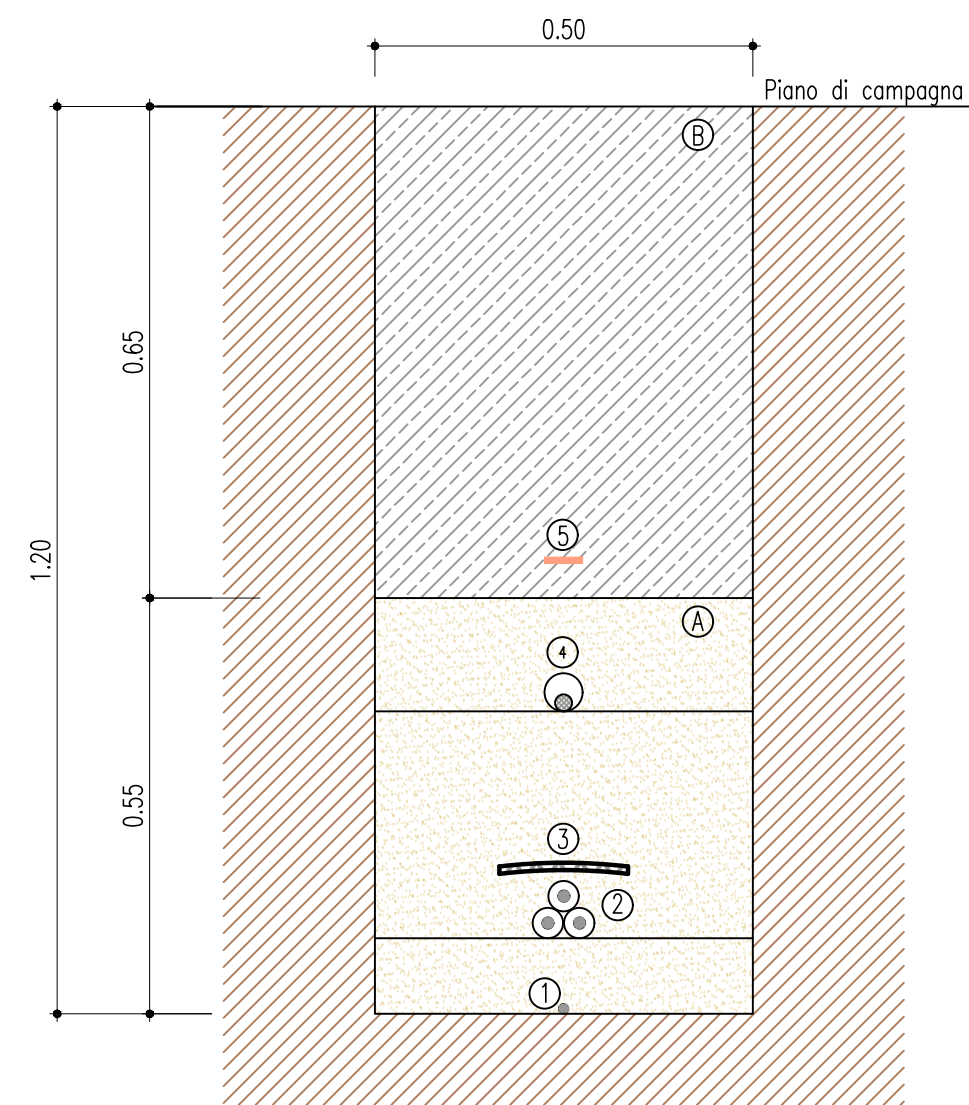

SEZIONE TIPO 1B - SU STRADE ASFALTATE

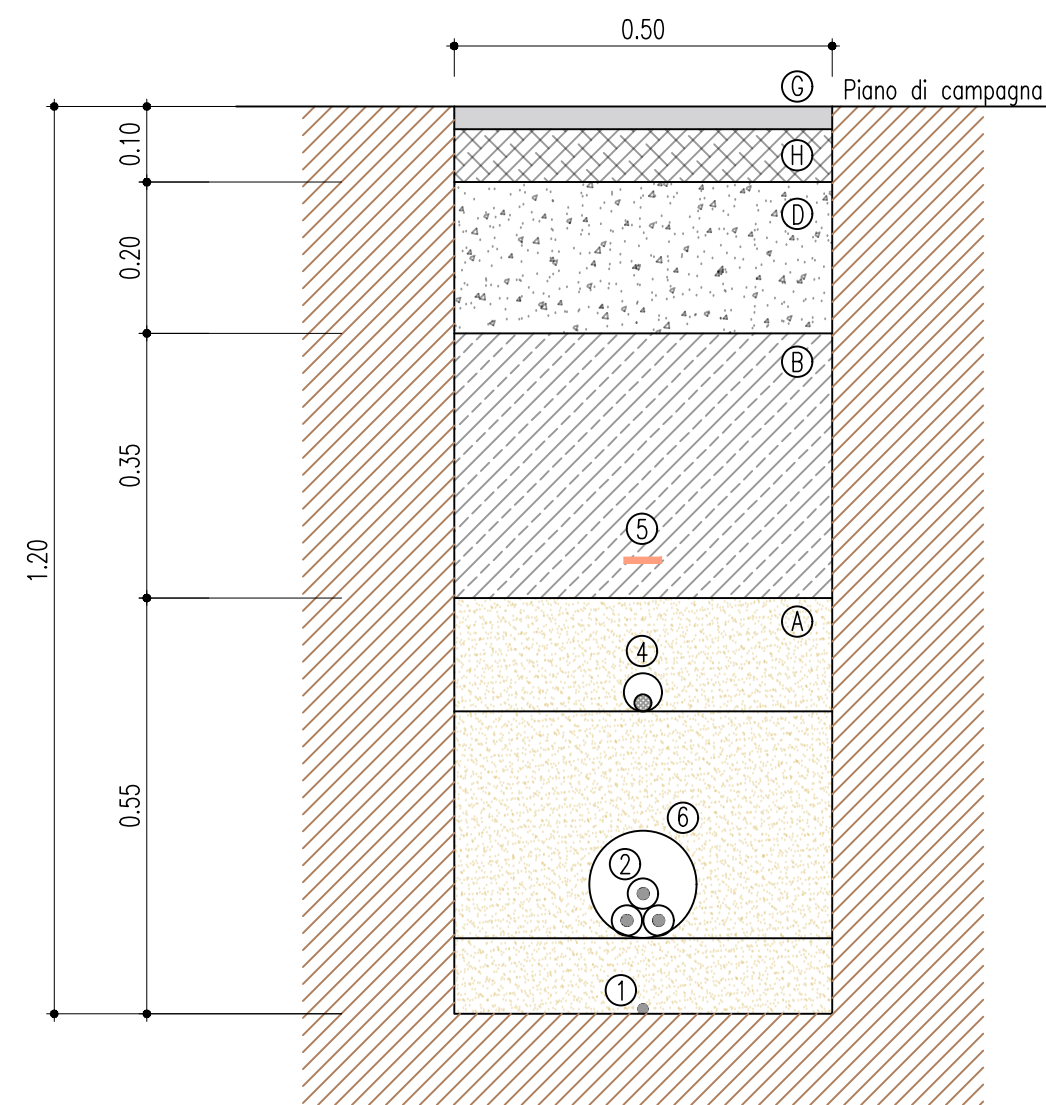

SEZIONE TIPO 1C - SU STRADE IN MISTO STABILIZZATO

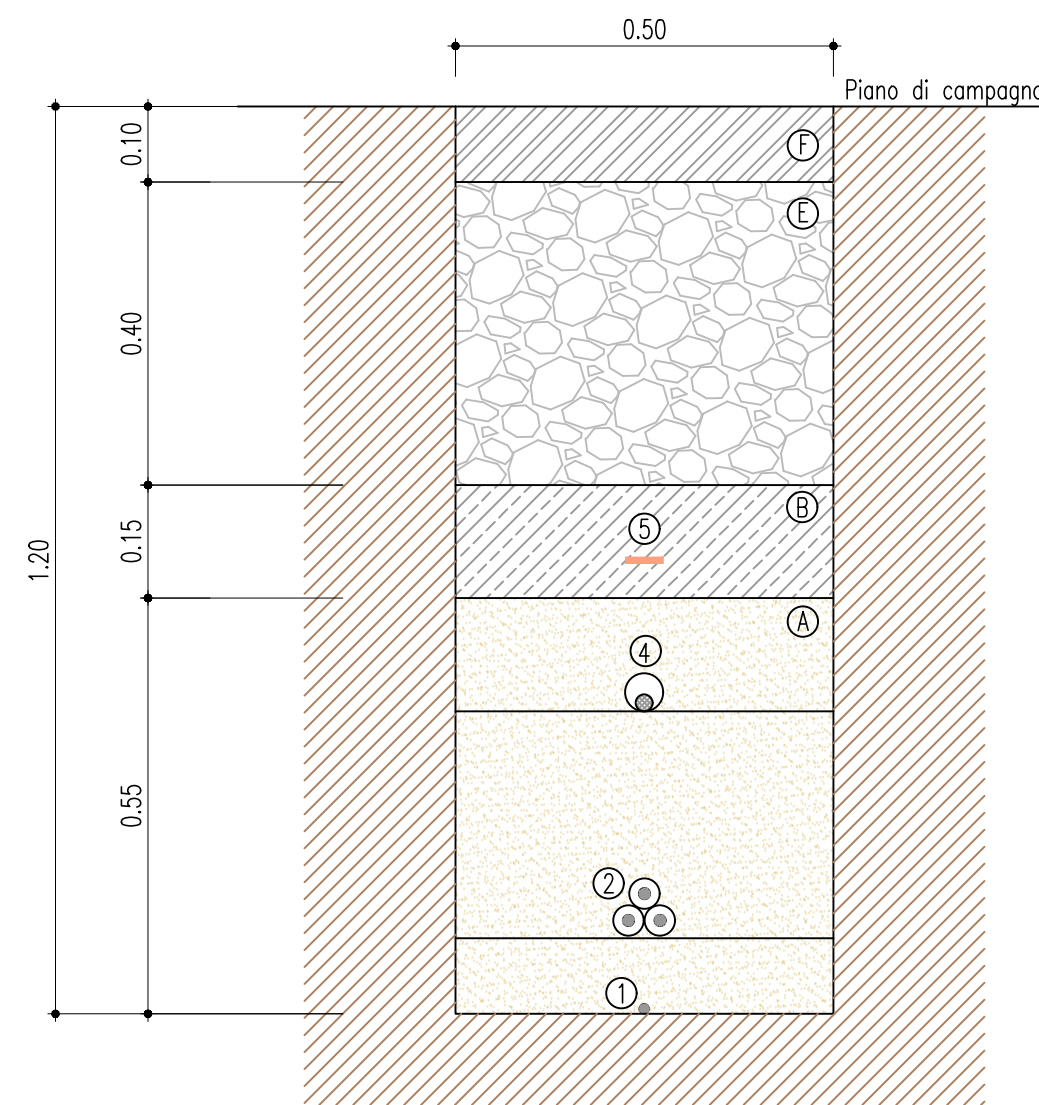

LEGENDA

(A) Sabbia ϕ 0-3 mm	(F) Stabilizzato ϕ 0-25 mm	(3) Tegolino di protezione
(B) Rinterro con terreno proveniente dagli scavi	(G) Conglomerato bituminoso - Strato di base	(4) Fibra ottica in tubazione ϕ 50
(C) Terreno vegetale	(H) Conglomerato bituminoso - Strato di collegamento (Bynder)	(5) Nastro monitore
(D) Conglomerato cementizio C 15/25	(1) Cavo di terra	(6) Cavidotto in PEAD SN 8 ϕ 150
(E) Pietrisco ϕ 70-120 mm	(2) Cavi MT	



REGIONE BASILICATA
PROVINCIA DI MATERA
COMUNE DI FERRANDINA



AUTORIZZAZIONE UNICA EX. D. LGS.
387/03

Progetto Definitivo
Parco Eolico "Montagnola"

SEZIONE TIPO 2A - SU TERRENO IN FREGIO ALLA VIABILITA'

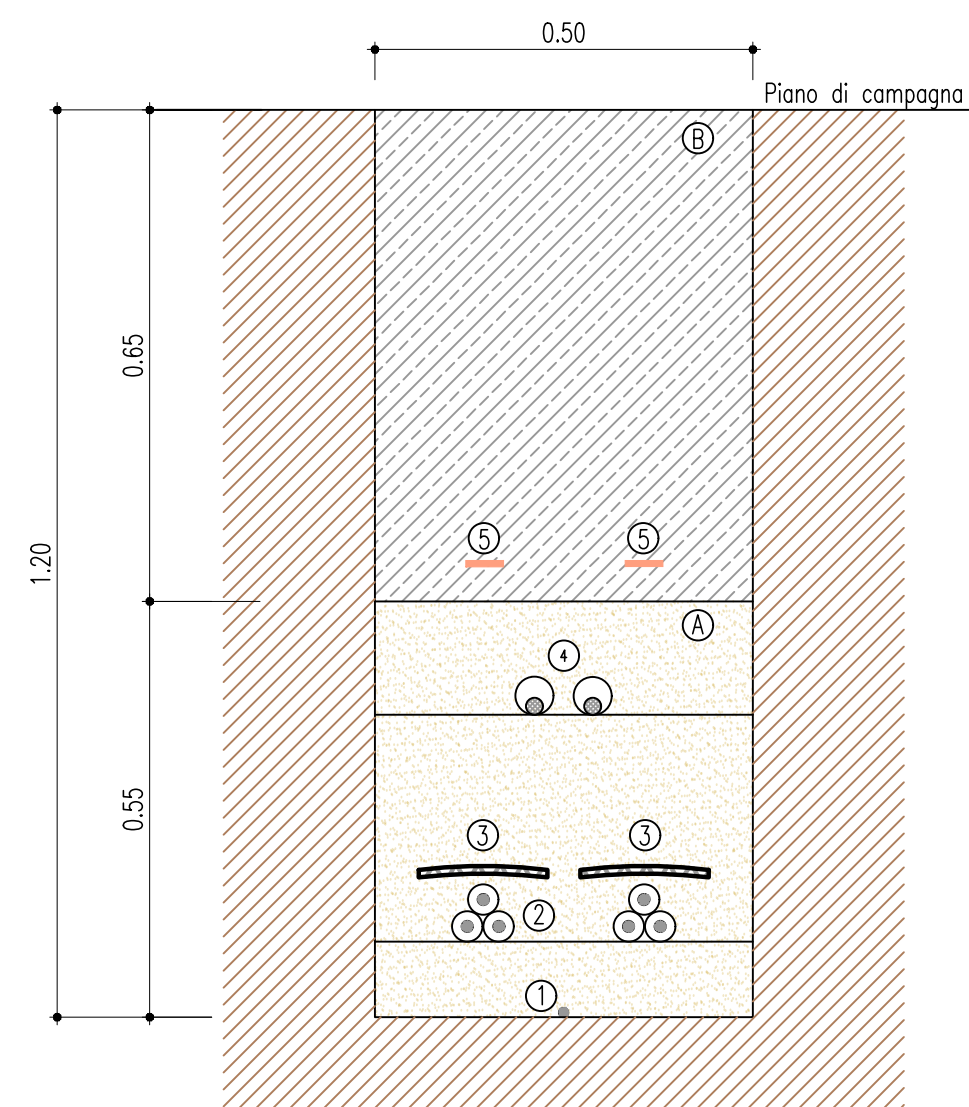

SEZIONE TIPO 2B - SU STRADE ASFALTATE

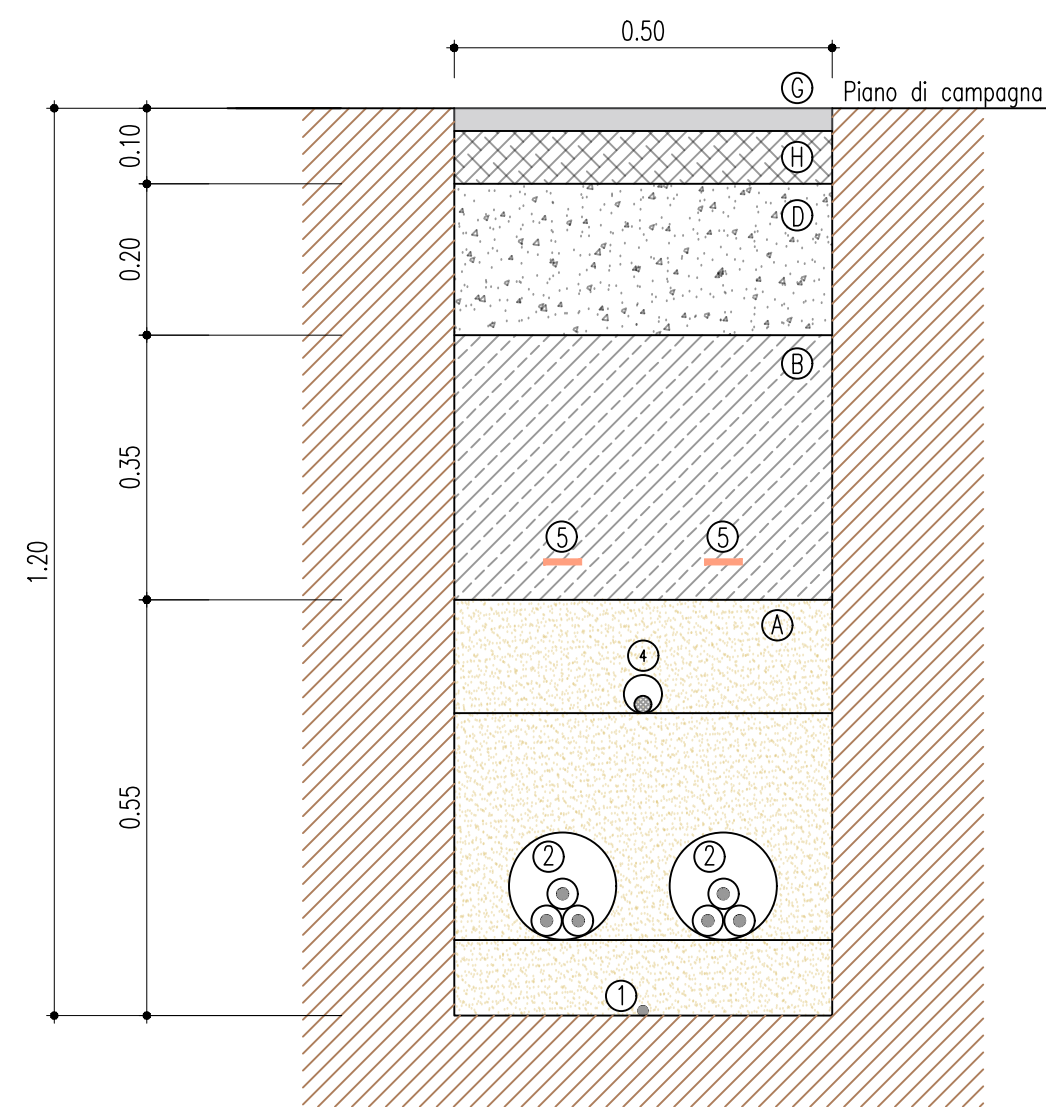

SEZIONE TIPO 2C - SU STRADE IN MISTO STABILIZZATO

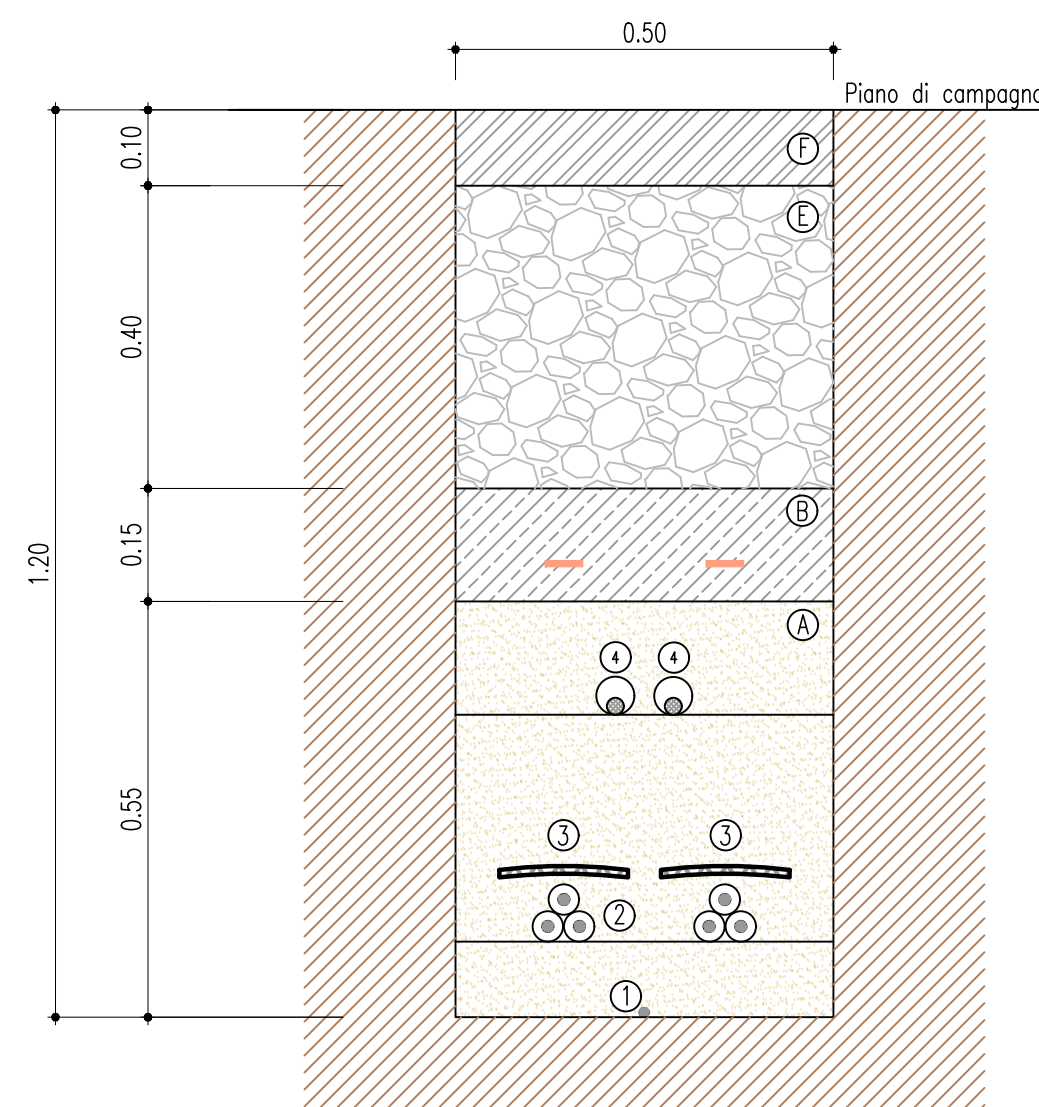

Titolo elaborato		Codice elaborato			
A.16.a.19.0/A.16.b.6.0 - Planimetria del tracciato dell'elettrodotto		COMMESSA	FASE	ELABORATO	REV.
		F0302	B	T22	A
Riproduzione o consegna a terzi solo dietro specifica autorizzazione.					
Scala					
1:20					

DATA	DESCRIZIONE	REDATTO	VERIFICATO	APPROVATO
Aprile 2020	Prima emissione	MGP	FMO	GDS

Proponente

GR value
GR VALUE DEVELOPMENT S.r.l.
c.so Venezia, 37
20121 Milano

Progettazione

F4 ingegneria srl
via Di Giura - Centro Direzionale, 85100 Potenza
Tel: +39 0971 1 944 797 - Fax: +39 0971 5 54 52
www.f4ingegneria.it - f4ingegneria@pec.it

Il Direttore Tecnico
(ing. Giovanni DI SANTO)

Società certificata secondo la norma UNI-EN ISO 9001:2015 per l'erogazione di servizi di ingegneria nei settori: civile, idraulica, acustica, energia, ambiente (settore IAF: 34).

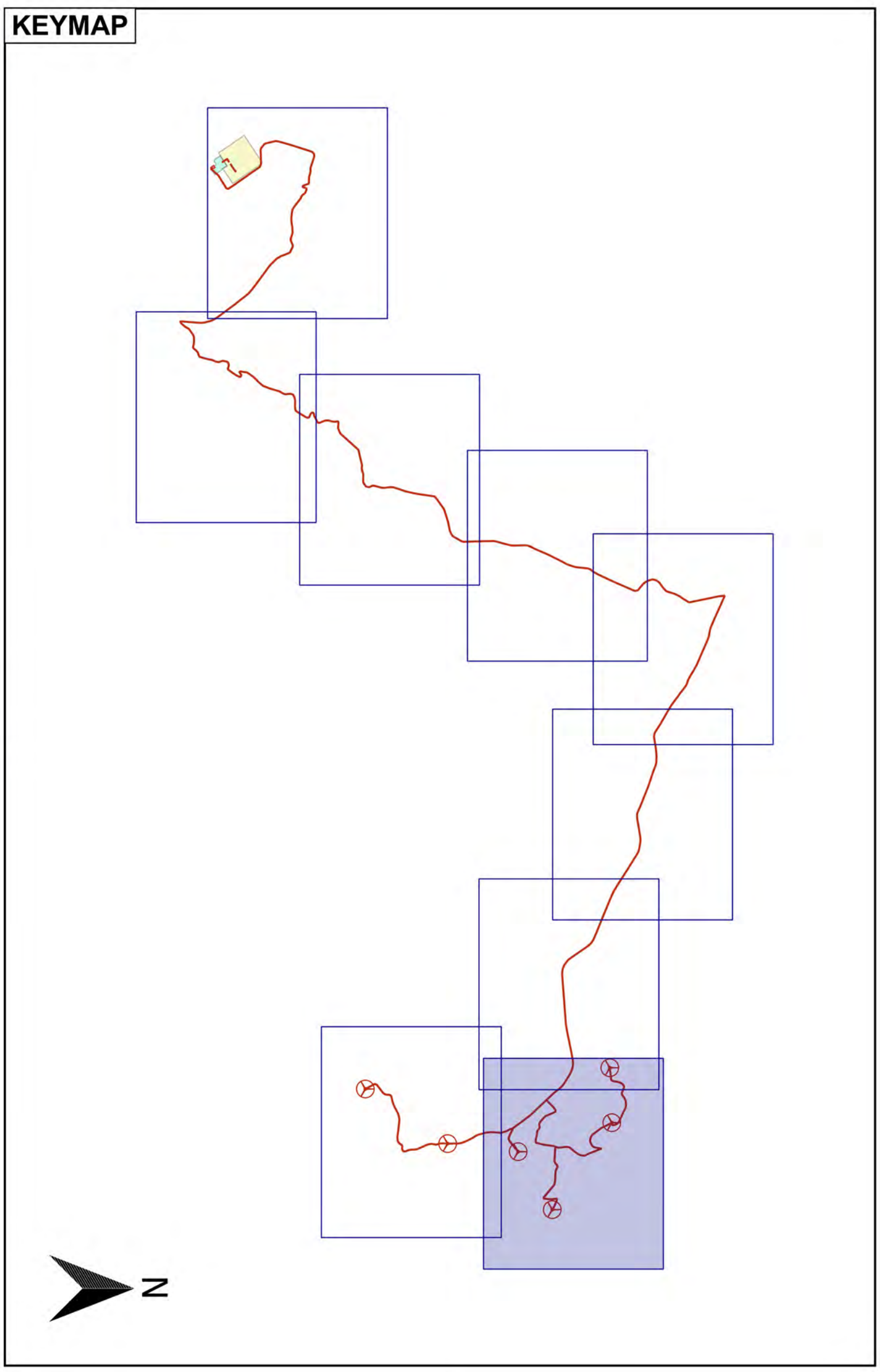
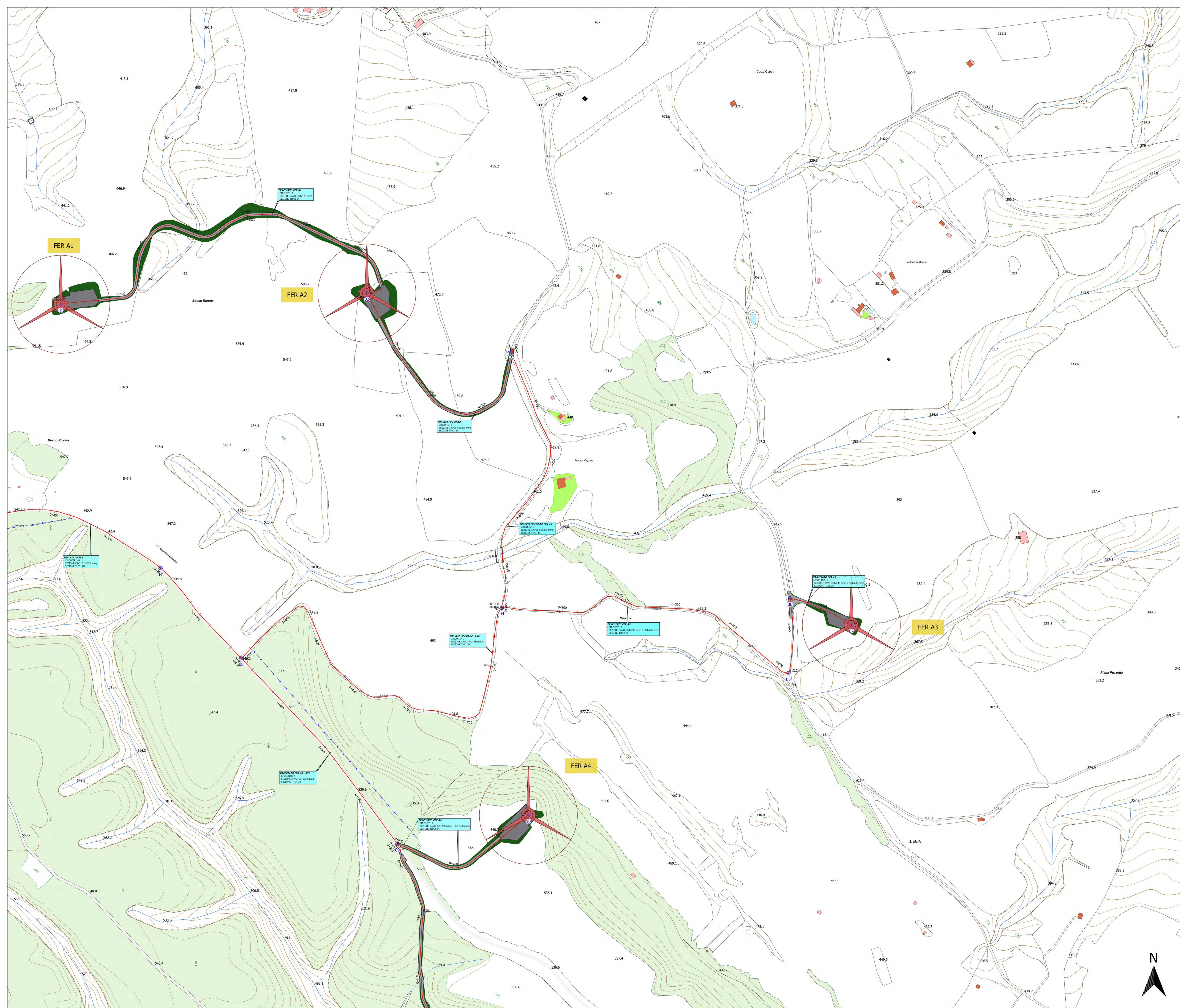

LEGENDA

- Piazzole
- Viabilità di accesso alle piazzole
- Scarpate da rinverdire
- Cavidotto
- Nodi

REGIONE BASILICATA
 PROVINCIA DI MATERA
 COMUNE DI FERRANDINA

AUTORIZZAZIONE UNICA EX D.LGS. N.
 387/2003

Progetto definitivo
 Parco Eolico "Montagnola"

Titolo elaborato: **A.16.a.19.1/A.16.b.6.1 - Planimetria del tracciato dell'elettrodotto**

Scala: 1:2000

COMMESSA	FASE	ELABORATO	REV
F0302	I	T22	A

Reproduzione o consegna a terzi solo dietro specifica autorizzazione

DATA	DESCRIZIONE	REDATTO	VERIFICATO	APPROVATO
Aprile 2020	Presentazione	MP	FM	GG

Proprietà: **GR VALUE DEVELOPMENT S.r.l.**
 Corso Venezia 37 - 10123 Milano

Progettazione: **F4 Ingegneria srl**
 Via Di Gius - Centro Direzionale, 85100 Potenza
 Tel: +39 0971 3944797 - Fax: +39 0971 55462
 www.f4ingegneria.it - f4ingegneria@pec.it

Il Diretto Tecnico
 (Ing. S. SANTO)

Società certificata secondo la norma UNI EN ISO 9001:2015 per l'erogazione di servizi di ingegneria nei settori: civile, idraulico, acustico, energia, ambiente (settore INF-34)

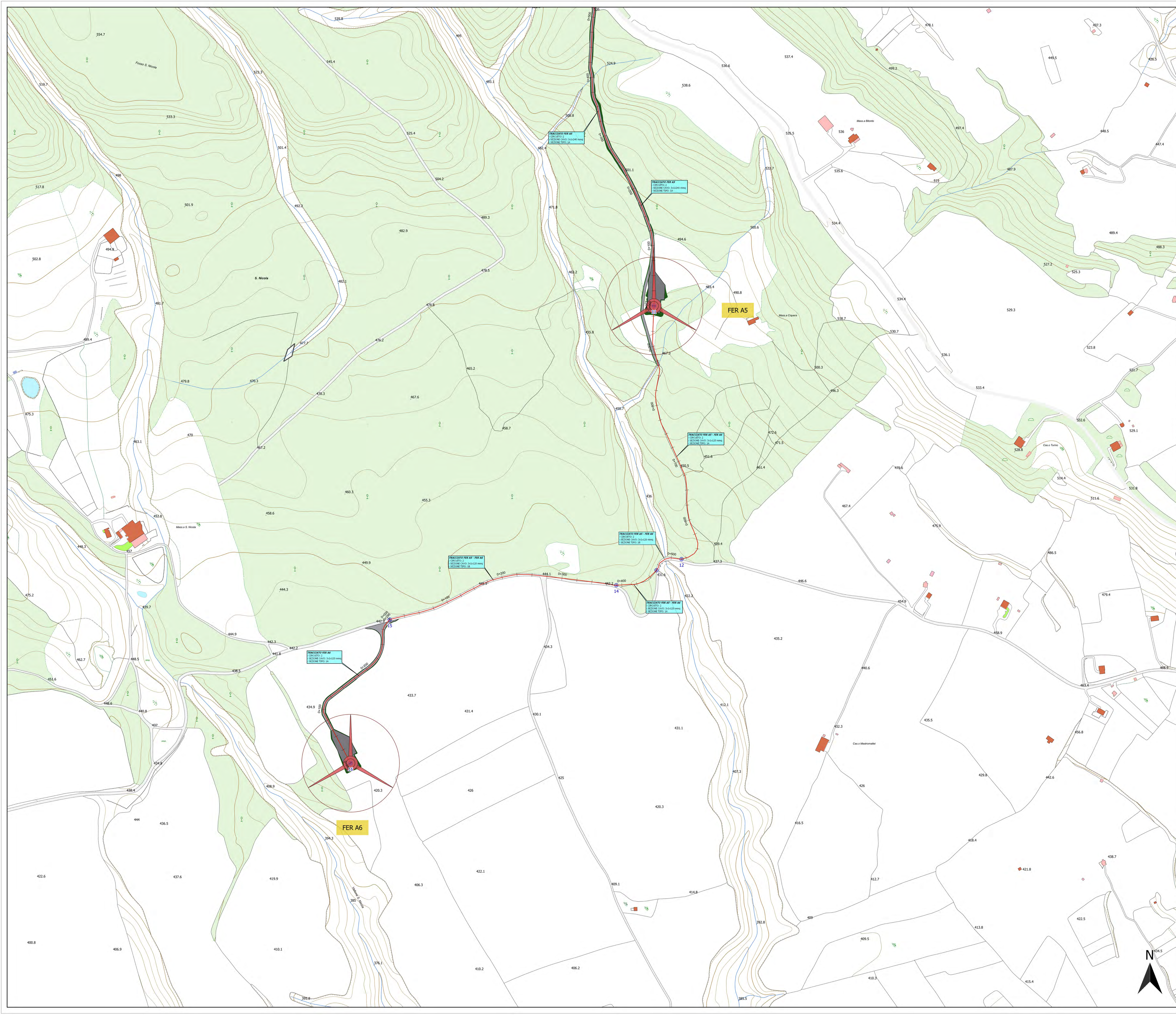

KEYMAP

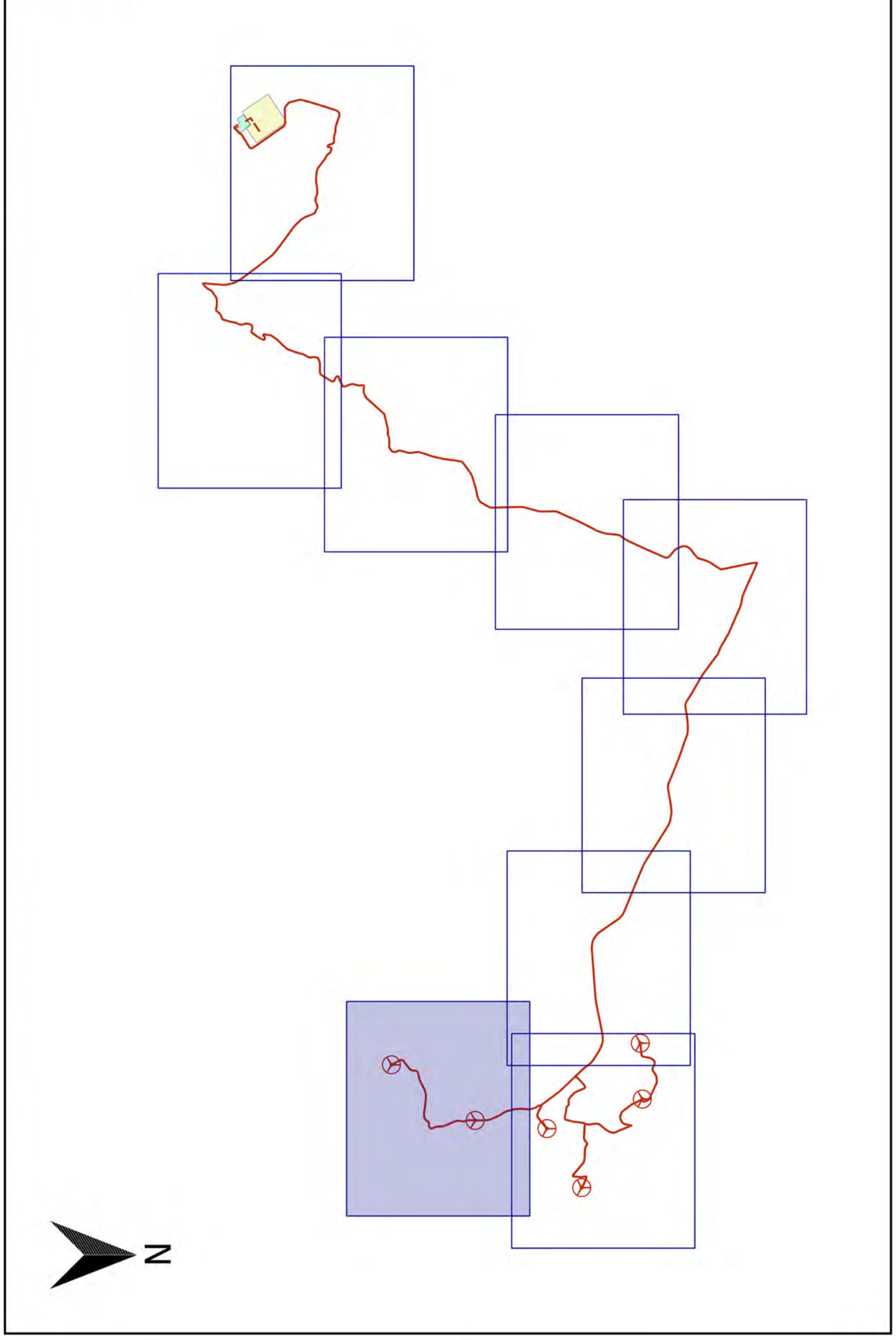

LEGENDA

- Piazzole
- Viabilità di accesso alle piazzole
- Scarpate da rinverdire
- Caviddotto
- Nodi

REGIONE BASILICATA
 PROVINCIA DI MATERA
 COMUNE DI FERRANDINA

AUTORIZZAZIONE UNICA EX D.LGS. N.
 387/2003

Progetto definitivo
 Parco Eolico "Montagnola"

Titolo elaborato: **A.16.a.19.2/A.16.b.6.2 - Planimetria del tracciato dell'elettrodotto**

Codice elaborato: **FO302** | **T22** | **A**

FASE | ELABORATO | REV

Reproduzione o consegna a terzi solo dietro specifica autorizzazione

Scala: **1:2000**

DATA	DESCRIZIONE	REDATTO	VERIFICATO	APPROVATO
Aprile 2020	Prima emissione	MEP	FINO	CEG

Proprietà: **GR value**
 GR VALUE DEVELOPMENT S.r.l.
 Corso Venezia 37 - 10122, Milano

Progettazione: **F4 Ingegneria srl**
 Via Di Gius - Centro Direzionale, 85100 Potenza
 Tel: +39 0971 3944797 - Fax: +39 0971 55462
 www.f4ingegneria.it - f4ingegneria@pec.it

Il Diretto Tecnico

 (ing. SORRENTINO DI SANTO)

Società certificata secondo la norma UNI EN ISO 9001:2015 per l'erogazione di servizi di ingegneria nei settori: civile, idraulico, acustico, energia, ambiente (settore INF-34)

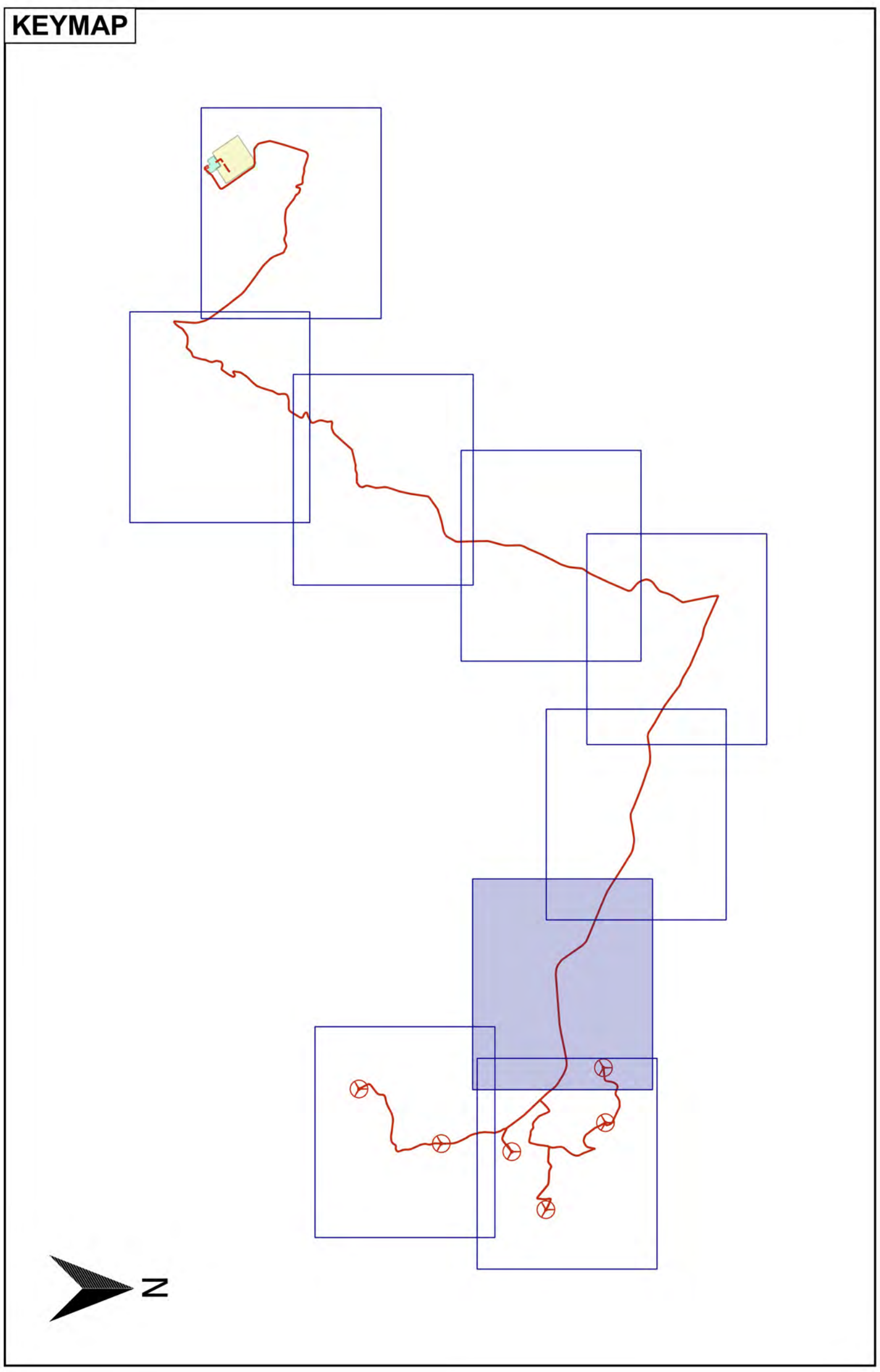
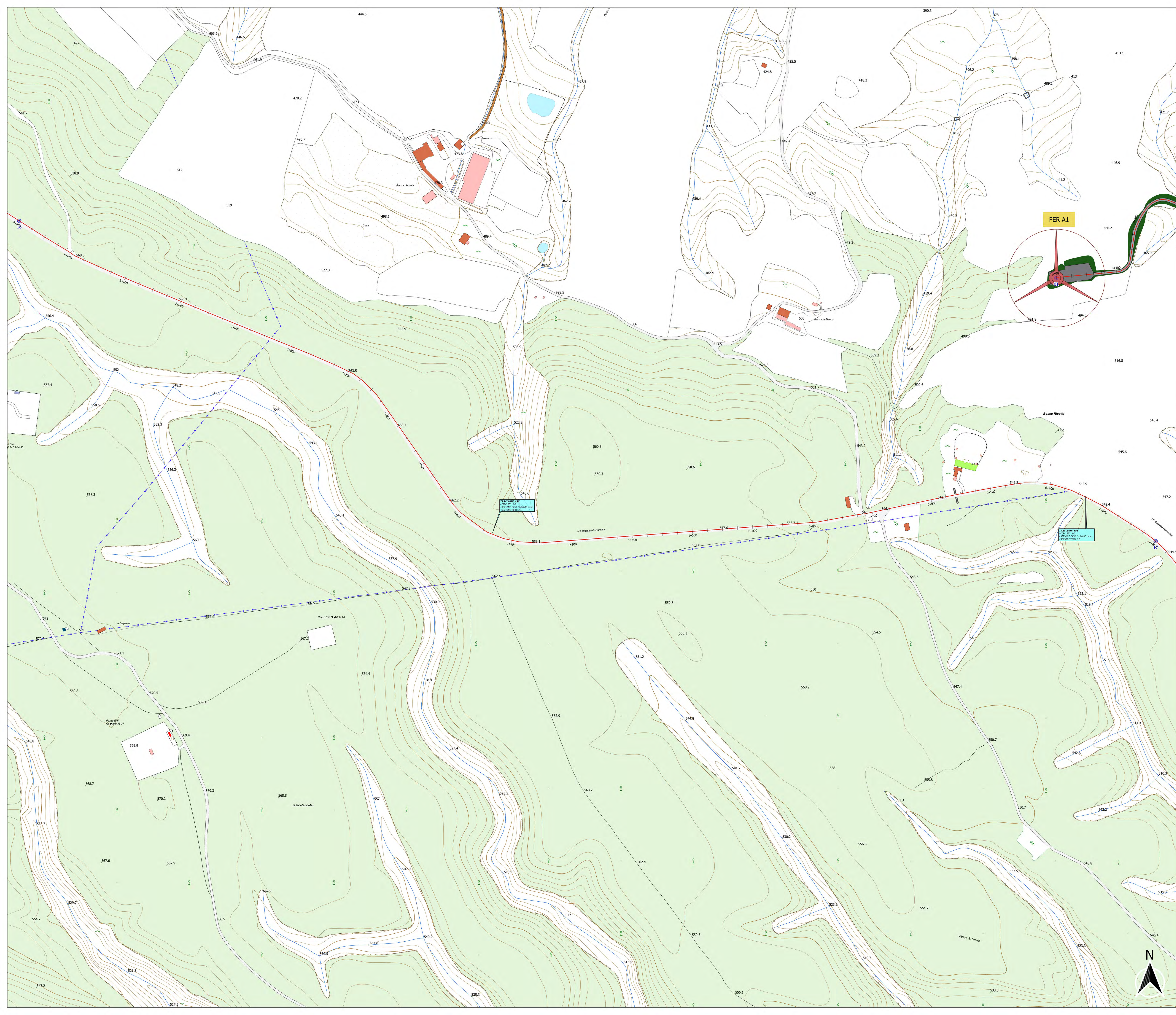

- LEGENDA**
- Piazzole
 - Viabilità di accesso alle piazzole
 - Scarpate da rinverdire
 - Caviddotto
 - Nodi

REGIONE BASILICATA
 PROVINCIA DI MATERA
 COMUNE DI FERRANDINA

AUTORIZZAZIONE UNICA EX D.LGS. N.
 387/2003

**Progetto definitivo
 Parco Eolico "Montagnola"**

Titolo elaborato: **A.16.a.19.3/A.16.b.6.3 - Planimetria del tracciato dell'elettrodotto**

Codice elaborato: **COMMESSA FASE ELABORATO REV**
F0.302 | B | T22 | A

Riproduzione o consegna a terzi solo dietro specifica autorizzazione

Scala: **1:2000**

DATA	DESCRIZIONE	REDATTO	VERIFICATO	APPROVATO
Aprile 2020	Prima emissione	MFJ	FMO	CEG

Proprietà: **GR VALUE DEVELOPMENT S.r.l.**
 Corso Venezia 37 - 10123 Milano

Progettazione: **F4 Ingegneria srl**
 Via Di Gius - Centro Direzionale, 85100 Potenza
 Tel: +39 0971 3944797 - Fax: +39 0971 55462
 www.f4ingegneria.it - f4ingegneria@pec.it

Il Diretto Tecnico: **ING. SORRENTINO DI SANTO**

Società certificata secondo la norma UNI EN ISO 9001:2015 per l'erogazione di servizi di ingegneria nei settori: civile, idraulico, acustico, energia, ambiente (settore INF 34)

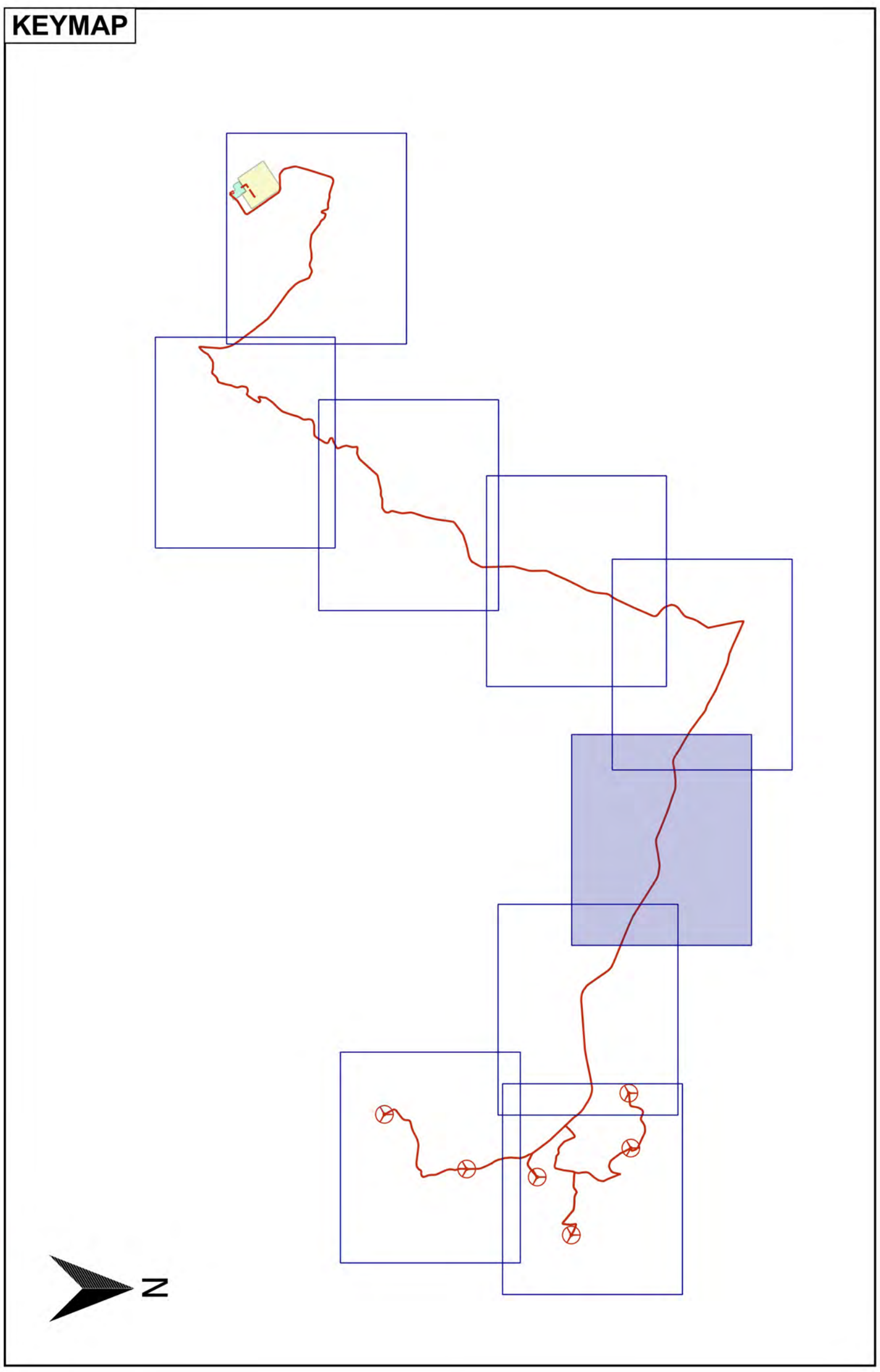
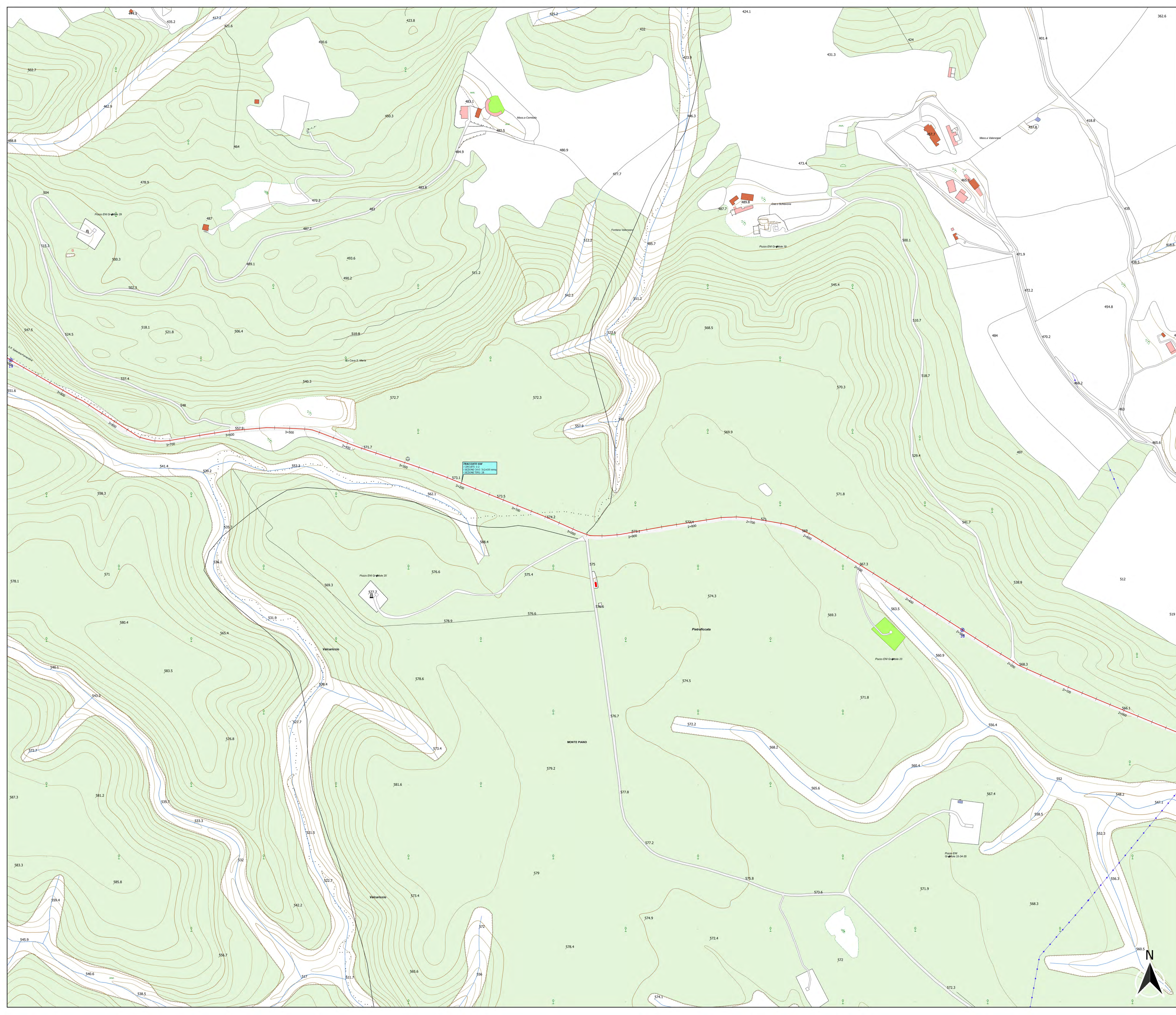

- LEGENDA**
- Piazzole
 - Viabilità di accesso alle piazzole
 - Scarpate da rinverdire
 - Cavidotto
 - Nodi

REGIONE BASILICATA
PROVINCIA DI MATERA
COMUNE DI FERRANDINA

AUTORIZZAZIONE UNICA EX D.LGS. N. 387/2003

**Progetto definitivo
Parco Eolico "Montagnola"**

Titolo elaborato: **A.16.a.19.4/A.16.b.6.4 - Planimetria del tracciato dell'elettrodotto**

Codice elaborato:	COMMESSA	FASE	ELABORATO	REV
	F0.302	B	T22	A

Riproduzione o consegna a terzi solo dietro specifica autorizzazione

Scala: **1:2000**

DATA	DESCRIZIONE	REDATTO	VERIFICATO	APPROVATO
Aprile 2020	Prima emissione	MFJ	FMO	CEG

GR value
GR VALUE DEVELOPMENT S.r.l.
Corso Venezia 37 - 10123, Milano

F4 ingegneria srl
Via Di Gius - Centro Direzionale, 85100 Potenza
Tel: +39 0971 3944797 - Fax: +39 0971 55462
www.f4ingegneria.it - f4ingegneria@pec.it

Il Direttore Tecnico
(Ing. SORRENTINO DI SANTO)

Società certificata secondo la norma UNI EN ISO 9001:2015 per l'erogazione di servizi di ingegneria nei settori: civile, idraulica, acustica, energia, ambiente (settore INF-34)

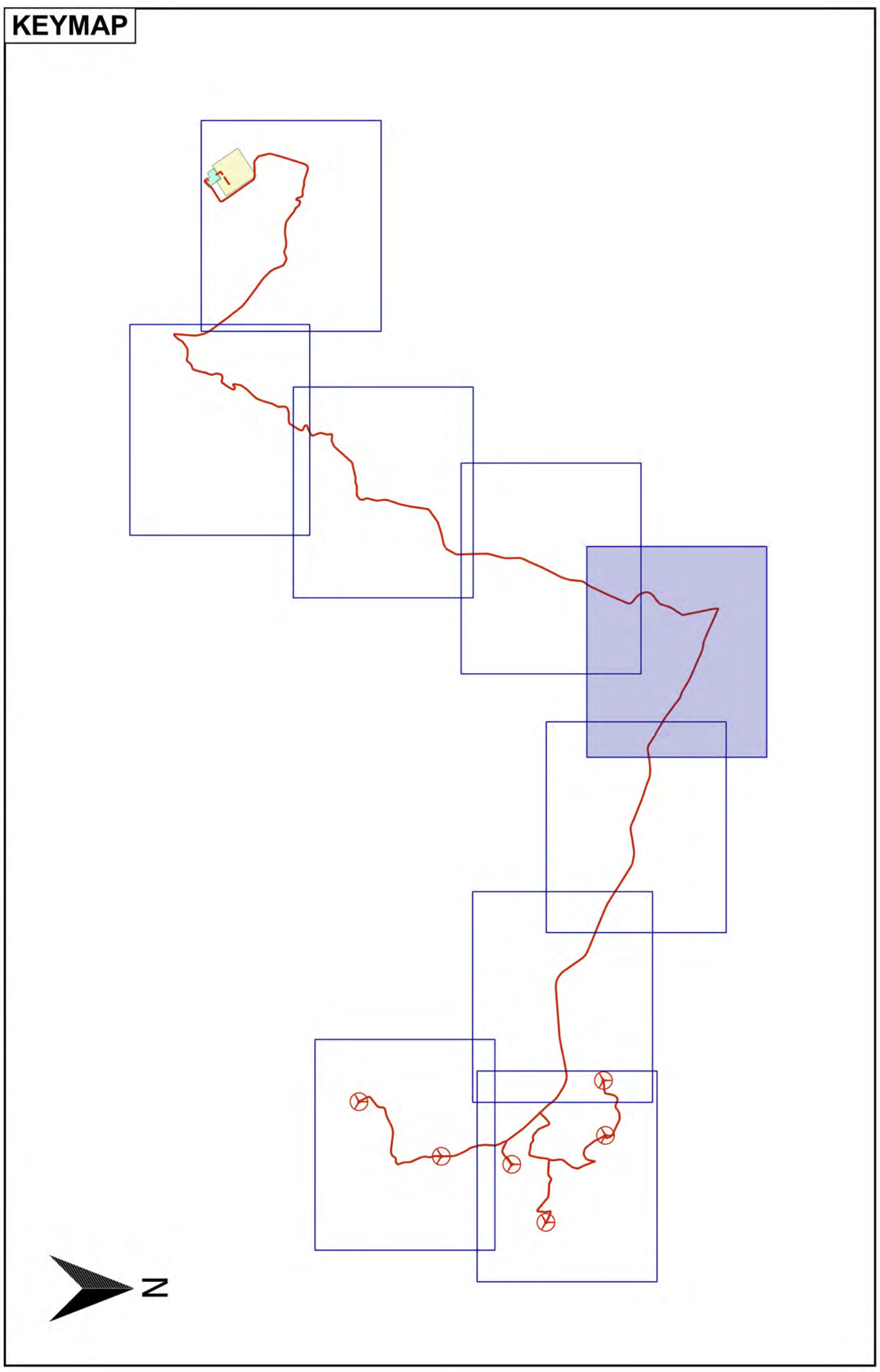
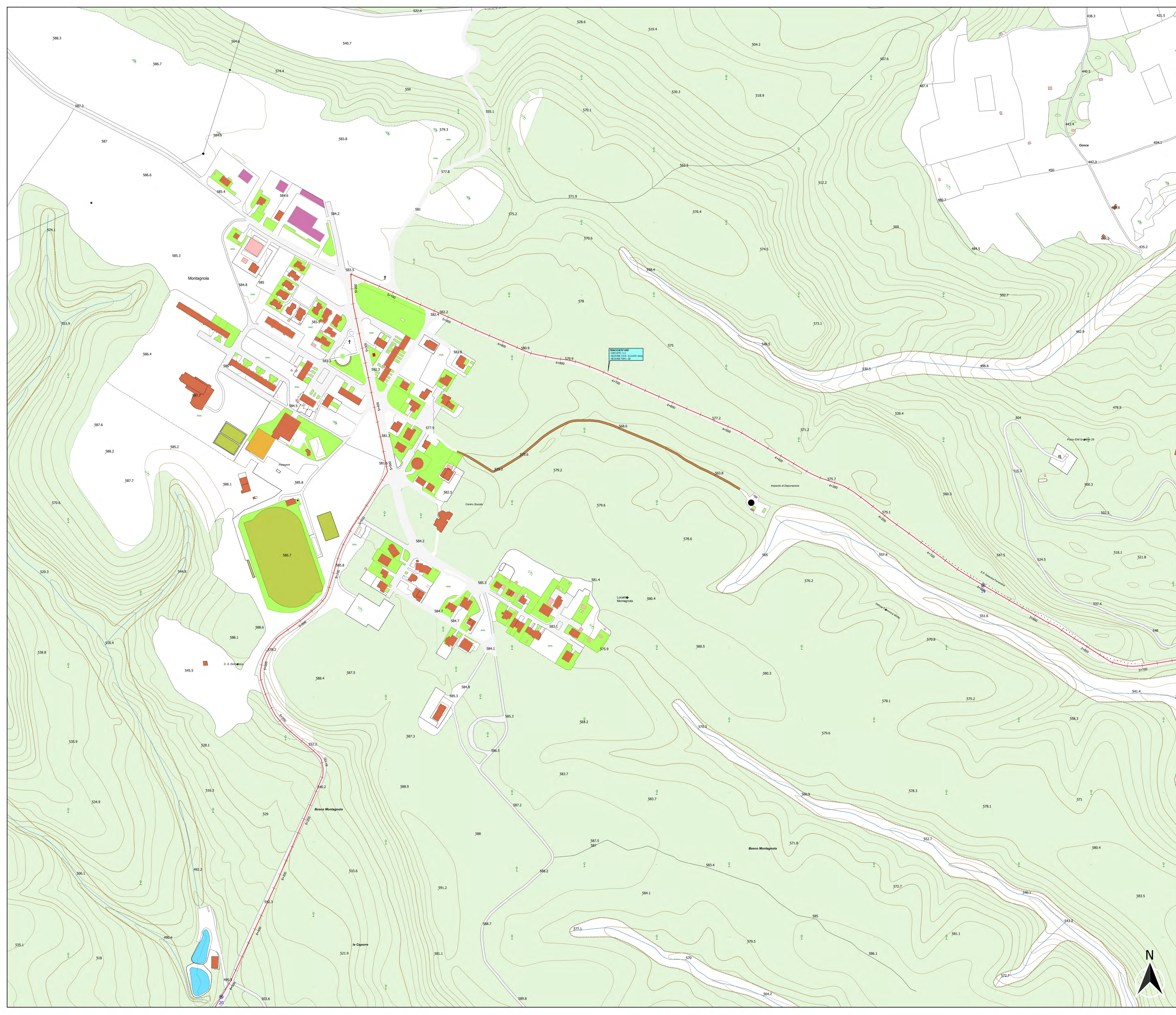

- LEGENDA**
- Piazzole
 - Viabilità di accesso alle piazzole
 - Scarpate da rinverdire
 - Cavidotto
 - Nodi

REGIONE BASILICATA
 PROVINCIA DI MATERA
 COMUNE DI FERRANDINA

AUTORIZZAZIONE UNICA EX D.LGS. N.
 387/2003

Progetto definitivo
 Parco Eolico "Montagnola"

Titolo elaborato: **A.16.a.19.5/A.16.b.6.5 - Planimetria del tracciato dell'elettrodotta**

Commissa	FASE	ELABORATO	REV
F0.302	B	T22	A

Riproduzione o consegna a terzi solo dietro specifica autorizzazione

Scala: 1:2000

DATA	DESCRIZIONE	REDATTO	VERIFICATO	APPROVATO
Aprile 2020	Prima emissione	MEP	FIKO	CEG

Proprietà: **GR value**
 GR VALUE DEVELOPMENT S.r.l.
 Corso Venezia 37 - 10122, Milano

Progettazione: **F4 Ingegneria srl**
 Via Di Gesù - Centro Direzionale, 85100 Potenza
 Tel: +39 0971 3944797 - Fax: +39 0971 55462
 www.f4ingegneria.it - f4ingegneria@pec.it

Il Diretto Tecnico
 (Ing. SORRENGHI DI SANTO)

Società certificata secondo la norma UNI EN ISO 9001:2015 per l'erogazione di servizi di ingegneria nei settori: civile, idraulico, acustico, energia, ambiente (settore INF 34)

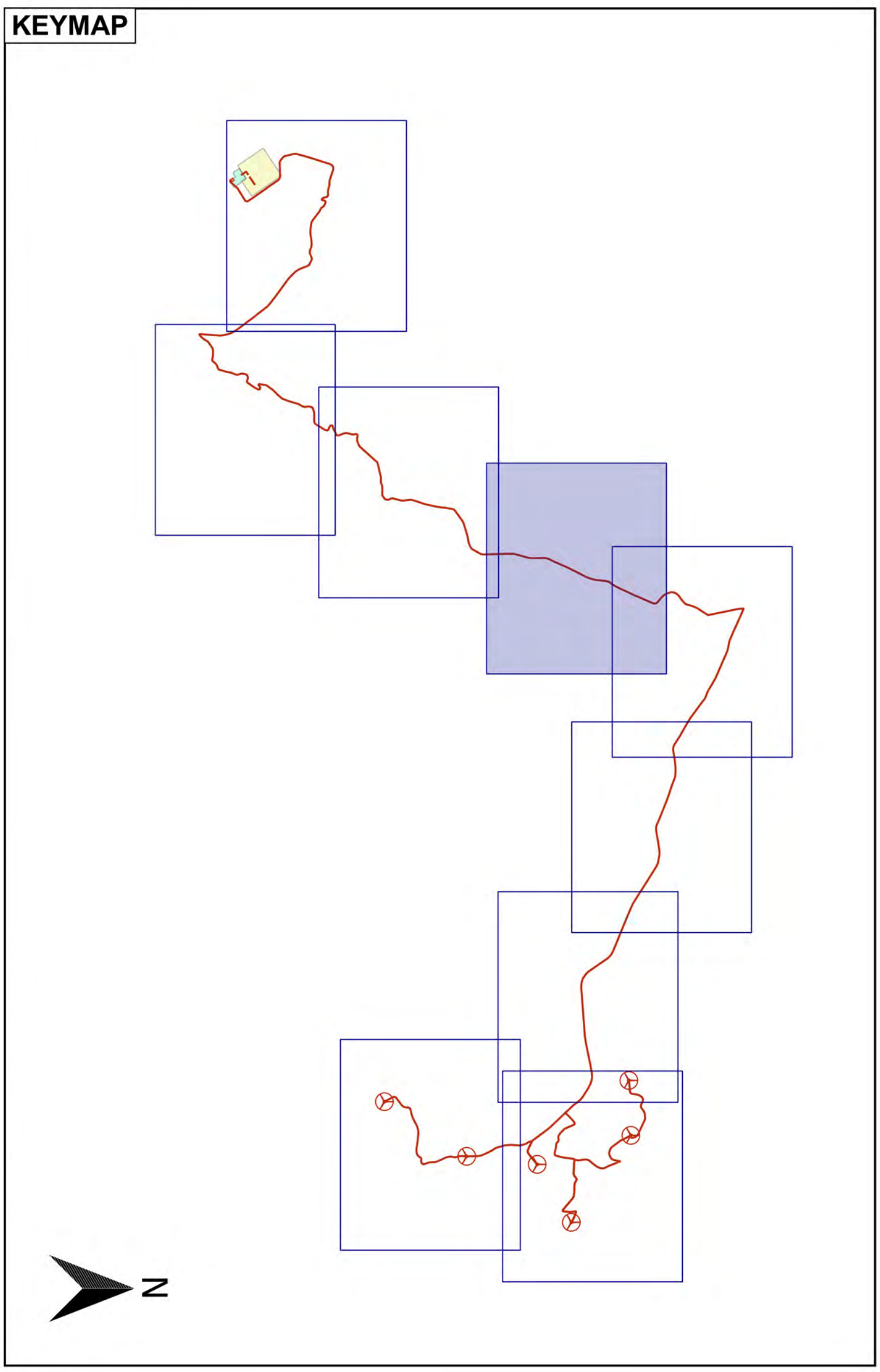
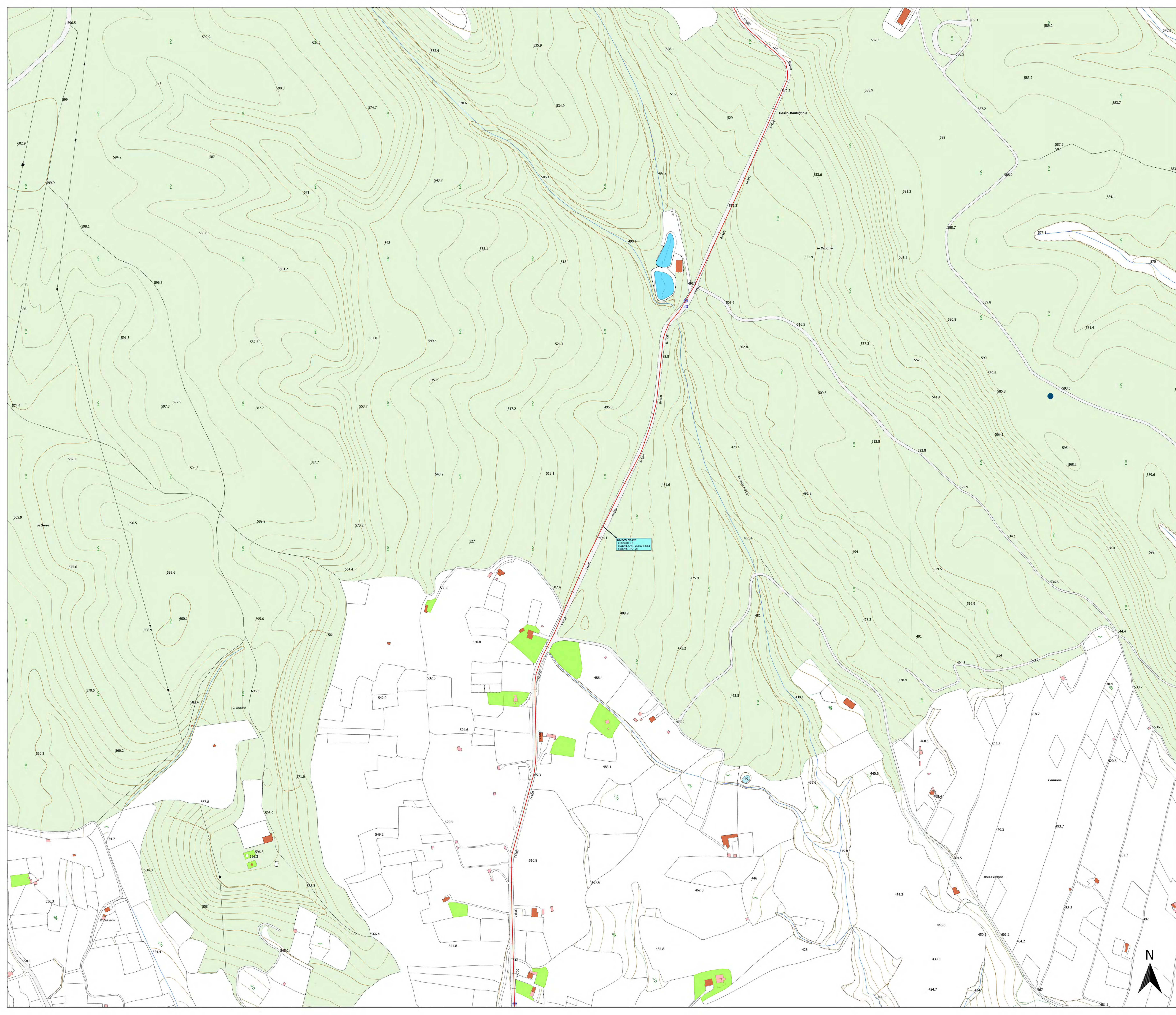

LEGENDA

- Piazzole
- Viabilità di accesso alle piazzole
- Scarpate da rinverdire
- Scarpate da rinverdire
- Nodi

REGIONE BASILICATA
PROVINCIA DI MATERA
COMUNE DI FERRANDINA

AUTORIZZAZIONE UNICA EX D.LGS. N. 387/2003

**Progetto definitivo
Parco Eolico "Montagnola"**

Tab. elaborato: A.16.a.19.6/A.16.b.6.6 - Planimetria del tracciato dell'elettrodotto	Codice elaborato: COMMISSA FASE ELABORATO REV F0302 B T22 A Riproduzione o consegna a terzi solo dietro specifica autorizzazione Scala: 1:2000
---	--

DATA	DESCRIZIONE	REDATTO	VERIFICATO	APPROVATO
Aprile 2020	Prima emissione	MP	FM	CEG

GR value
GR VALUE DEVELOPMENT S.r.l.
Corso Venezia 37 - 10123 Milano

F4 ingegneria srl
Via Di Gius - Centro Direzionale, 85100 Potenza
Tel: +39 0971 3944797 - Fax: +39 0971 55462
www.f4ingegneria.it - f4ingegneria@pec.it

Il Diretto Tecnico
(Firma)
Ingegnere (D. SANTO)

Società certificata secondo la norma UNI EN ISO 9001:2015 per l'erogazione di servizi di ingegneria nei settori: civile, idraulico, acustico, energia, ambiente (settore INF 34)

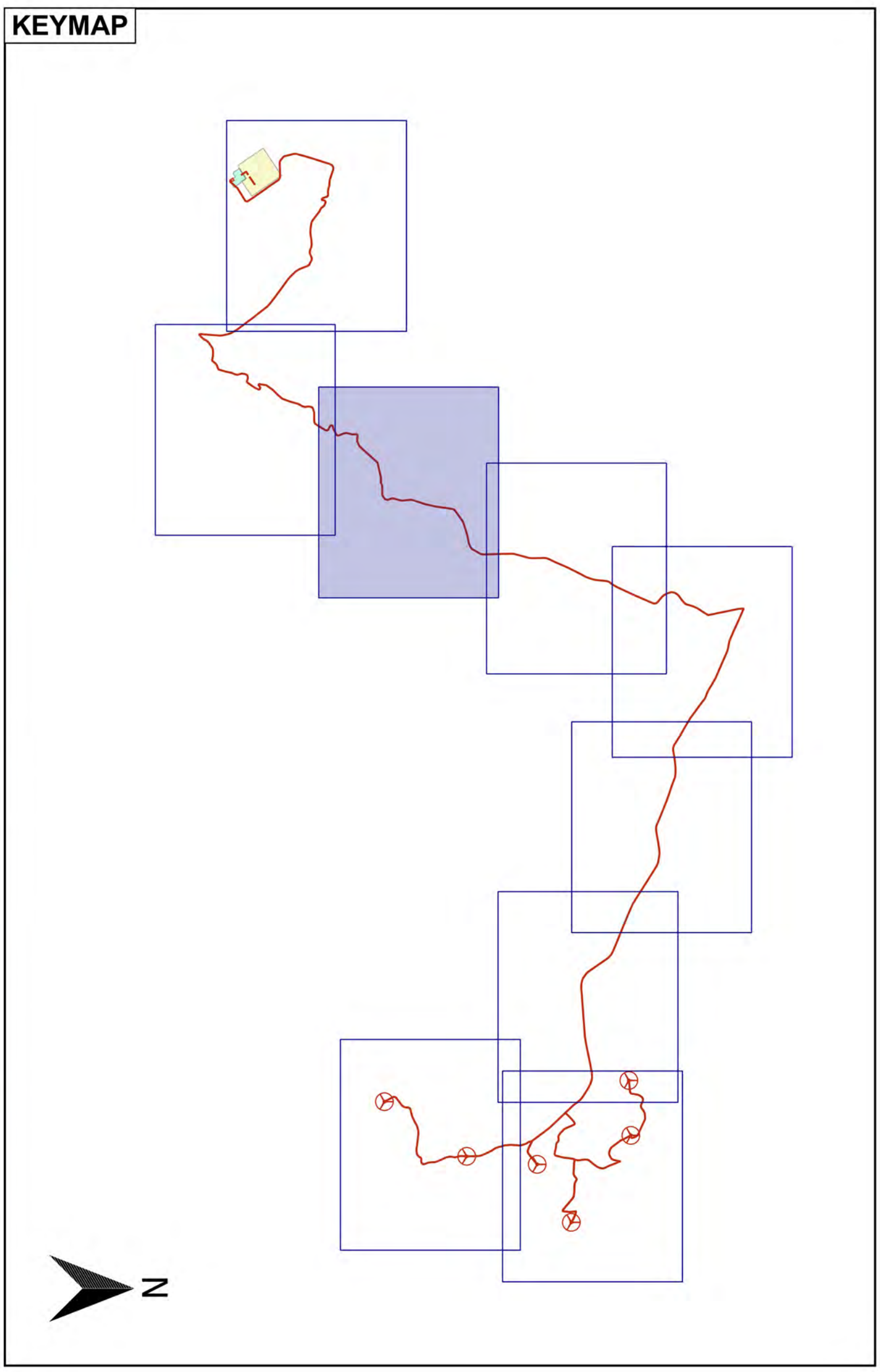
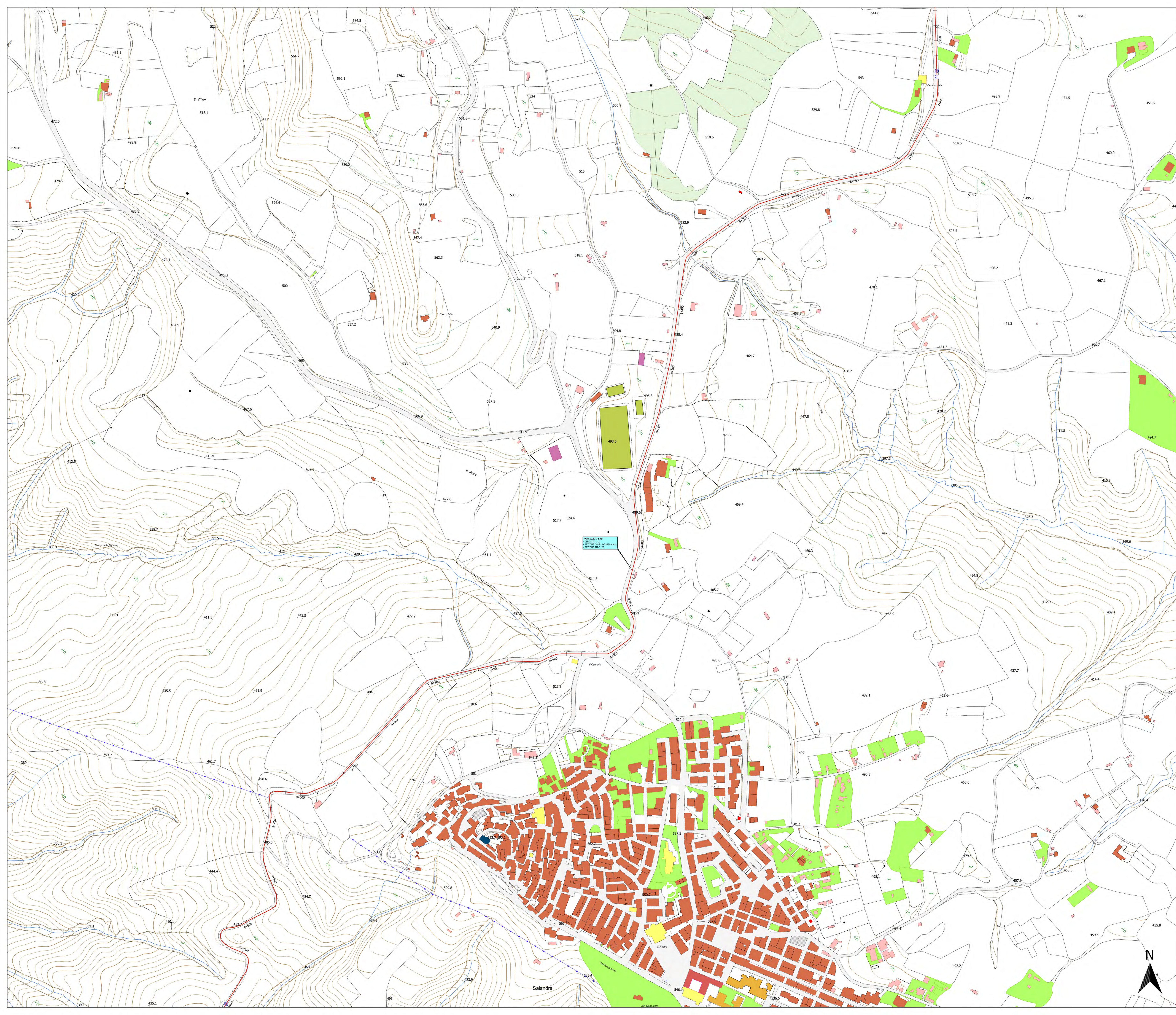

- LEGENDA**
- Piazzole
 - Viabilità di accesso alle piazzole
 - Scarpate da rinverdire
 - Cavidotto
 - Nodi

REGIONE BASILICATA
 PROVINCIA DI MATERA
 COMUNE DI FERRANDINA

AUTORIZZAZIONE UNICA EX D.LGS. N.
 387/2003

Progetto definitivo
 Parco Eolico "Montagnola"

Titolo elaborato: **A.16.a.19.7/A.16.b.6.7 - Planimetria del tracciato dell'elettrodotta**

Codice elaborato:

COMMESSA	FASE	ELABORATO	REV
F0302	B	T22	A

Riproduzione o consegna a terzi solo dietro specifica autorizzazione

Scala: **1:2000**

DATA	DESCRIZIONE	REDATTO	VERIFICATO	APPROVATO
Aprile 2020	Presentazione	MP	FM	CG

Proprietà: **GR value**
 GR VALUE DEVELOPMENT S.r.l.
 Corso Venezia 37 - 20122 Milano

Progettazione: **F4 ingegneria srl**
 Via Di Giussè - Centro Direzionale, 85100 Potenza
 Tel: +39 0971 3944797 - Fax: +39 0971 55462
 www.f4ingegneria.it - f4ingegneria@pec.it

Il Direttore Tecnico
 (ing. SORRENTINO DI SANTO)

Società certificata secondo la norma UNI EN ISO 9001:2015 per l'erogazione di servizi di ingegneria nei settori: civile, idraulico, acustico, energia, ambiente (settore INF-34)

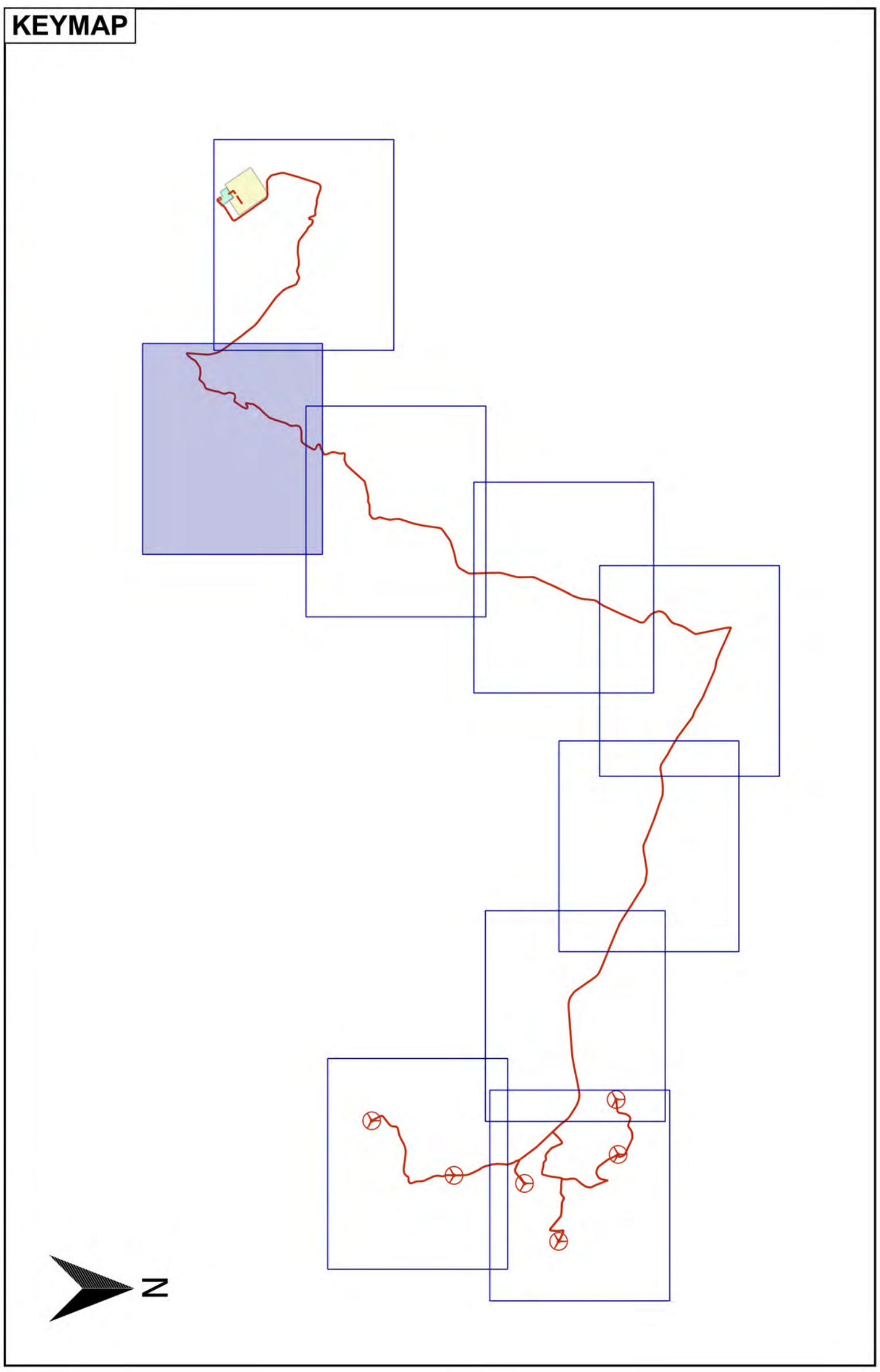
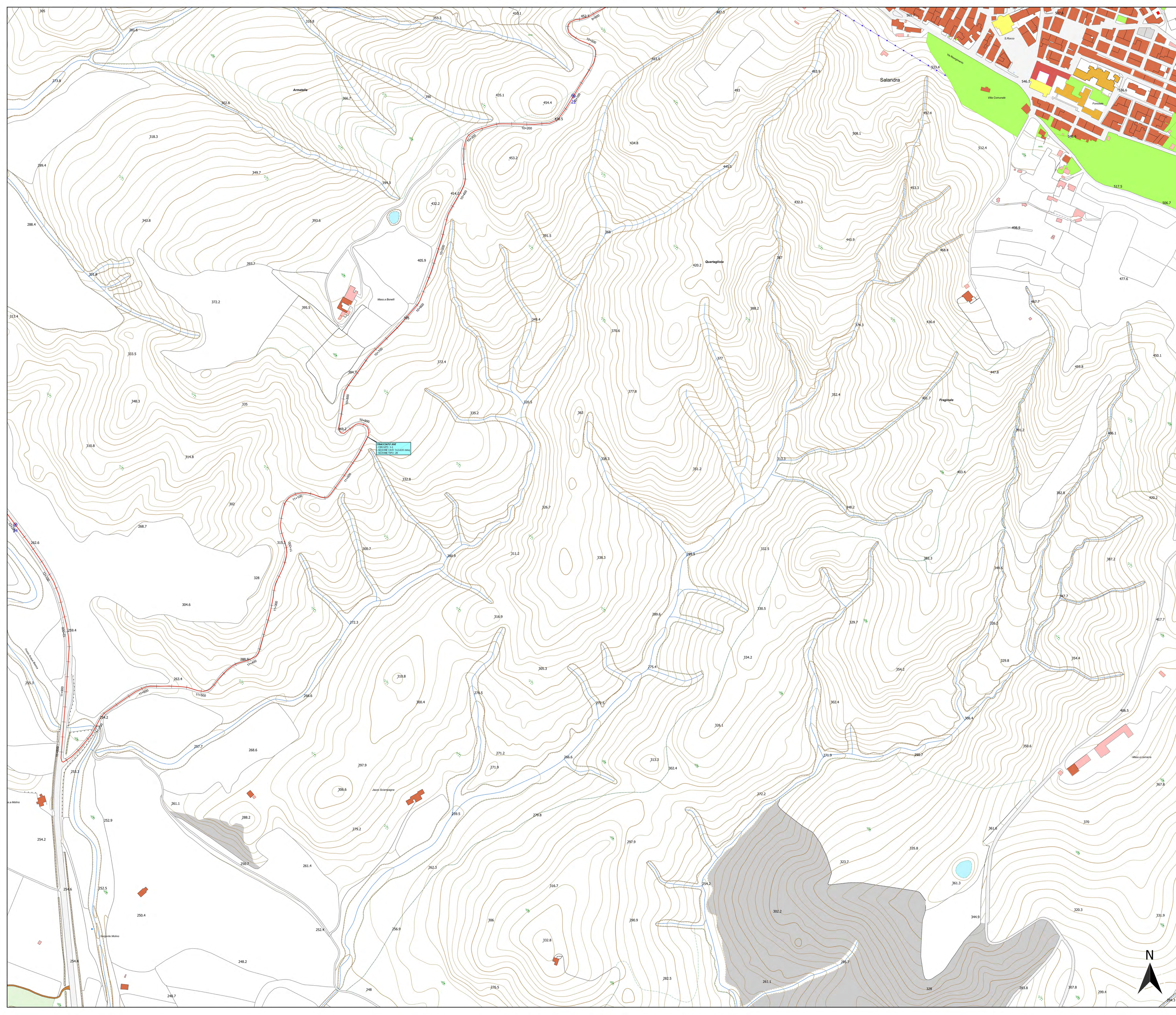

LEGENDA

- Piazzole
- Viabilità di accesso alle piazzole
- Scarpate da rinverdire
- Caviodotto
- Nodi

REGIONE BASILICATA
 PROVINCIA DI MATERA
 COMUNE DI FERRANDINA

AUTORIZZAZIONE UNICA EX D.LGS. N.
 387/2003

Progetto definitivo
 Parco Eolico "Montagnola"

Titolo elaborato: **A.16.a.19.8/A.16.b.6.8 - Planimetria del tracciato dell'elettrodotto**

Codice elaborato: **F0.302 | B | T22 | A**

FASE ELABORATO REV

1:2000

DATA	DESCRIZIONE	REDATTO	VERIFICATO	APPROVATO
Aprile 2020	Presentazione	MP	FM	CG

Proprietà: **GR value**
 GR VALUE DEVELOPMENT S.r.l.
 Corso Venezia 37 - 10123 Milano

Progettazione: **F4 Ingegneria srl**
 Via Di Giussà - Centro Direzionale, 85100 Potenza
 Tel: +39 0971 3944797 - Fax: +39 0971 55462
 www.f4ingegneria.it - f4ingegneria@pec.it

Il Direttore Tecnico
 (ing. SORRENTINO DI SANTO)

Società certificata secondo la norma UNI EN ISO 9001:2015 per l'erogazione di servizi di ingegneria nei settori: civile, idraulico, acustico, energia, ambiente (settore INF 34)

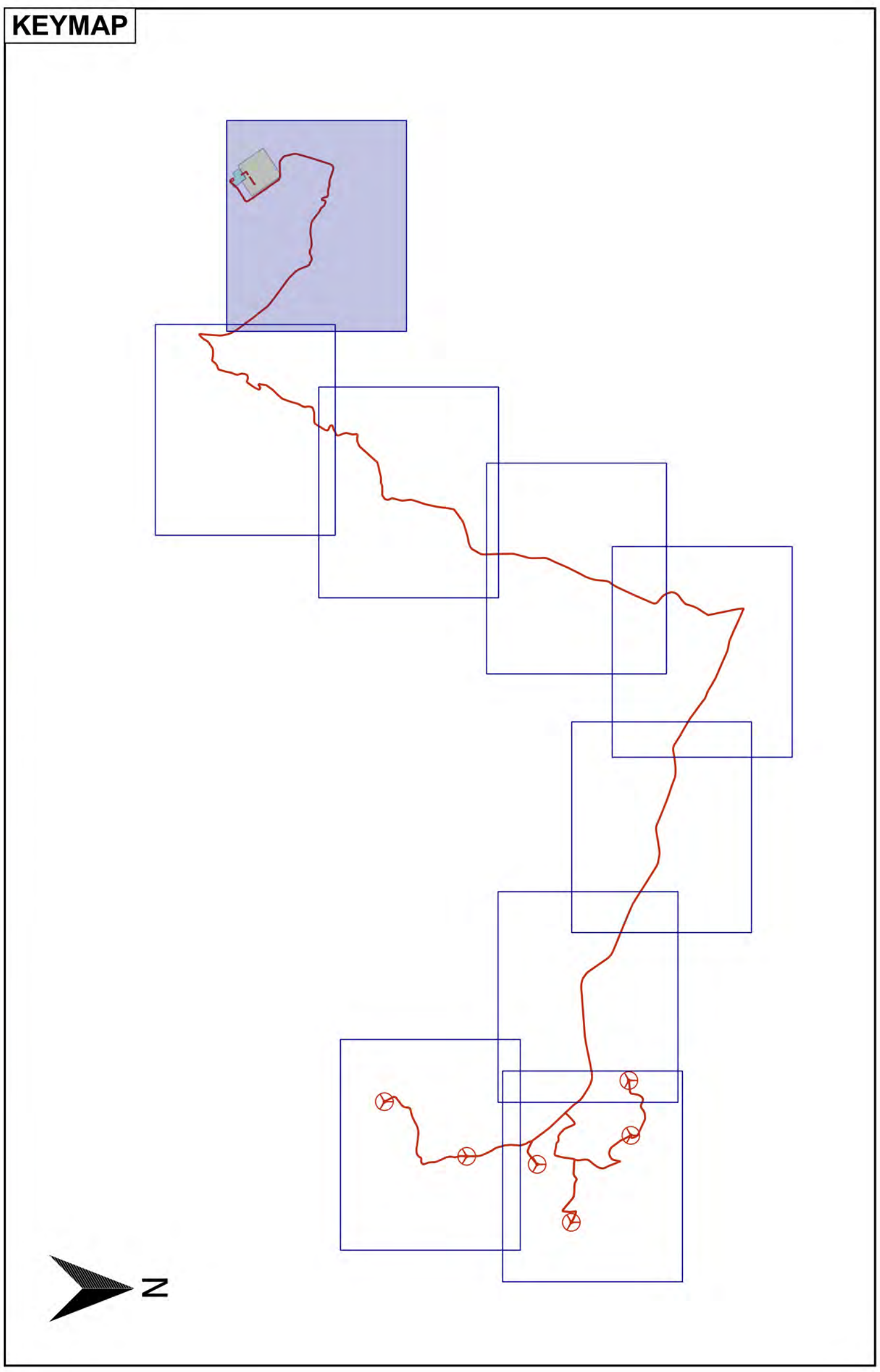
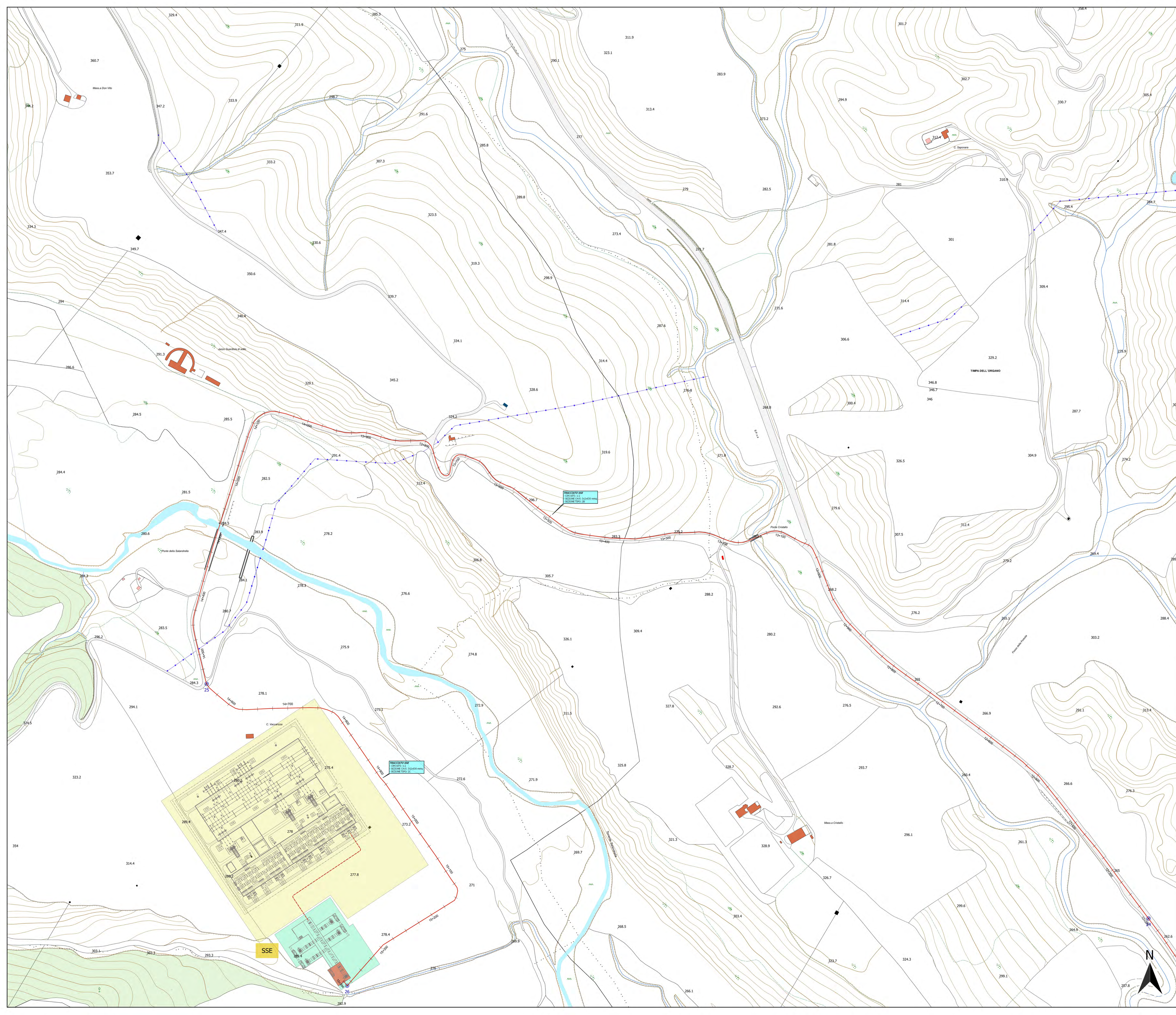

- LEGENDA**
- Piazzole
 - Viabilità di accesso alle piazzole
 - Scarpate da rinverdire
 - Cavidotto
 - Nodi
 - Stazione Terna
 - Sottostazione elettrica
 - SSE GR Value

REGIONE BASILICATA
 PROVINCIA DI MATERA
 COMUNE DI FERRANDINA

AUTORIZZAZIONE UNICA EX D.LGS. N.
 387/2003

Progetto definitivo
 Parco Eolico "Montagnola"

Titolo elaborato: **A.16.a.19.9/A.16.b.6.9 - Planimetria del tracciato dell'elettrodotto**

COMMESSA	FASE	ELABORATO	REV
F0302	B	T22	A

Riproduzione o consegna a terzi solo dietro specifica autorizzazione

Scala: 1:2000

DATA	DESCRIZIONE	REDATTO	VERIFICATO	APPROVATO
Aprile 2020	Prima emissione	MEP	FMO	CEG

Proprietà: **GR Value**
 GR VALUE DEVELOPMENT S.r.l.
 Corso Venezia 37 - 10122 Milano

Progettazione: **F4 Ingegneria srl**
 Via Di Giussà - Centro Direzionale, 85100 Potenza
 Tel: +39 0971 3944797 - Fax: +39 0971 55462
 www.f4ingegneria.it - f4ingegneria@pec.it

Il Diretto Tecnico
 (Ing. SORRENTINO DI SANTO)

Società certificata secondo la norma UNI EN ISO 9001:2015 per l'erogazione di servizi di ingegneria nei settori: civile, idraulico, acustico, energia, ambiente (settore INF-34)