

1. Sistema ambientale:
tutela ecologica e valorizzazione risorse naturalistiche; costruzione della rete ecologica provinciale.
 Componenti naturalistiche

Classi elementari di copertura del suolo d'interesse naturalistico

- | | |
|--|--|
| bl - boschi di latifoglie | ps - prati stabili |
| bm - boschi misti | bc - boschi di conifere |
| ap - aree a pascolo naturale e praterie di alta quota | vr - aree con vegetazione rada ed arbustiva in evoluzione |
| br - brughiere e cespuglieti | vi - vigneti |
| vs - aree a vegetazione sclerofilla | fr - frutteti |
| rf - rocce nude, falesie, rupi, affioramenti | ol - oliveti |
| pi - paludi interne | scp - sistemi collinari e particellari complessi |
| ci - corsi d'acqua, canali, idrovie | spa - aree prevalentemente occupate da colture agrarie |
| ba - laghi, stagni, invasi | s - seminativi non permanentemente irrigati |
| sp - spiagge, dune e sabbie (piu' larghe di 100m) | |

- Aree di elevato valore naturalistico nei sistemi montani e delle valli fluviali o in aree isolate
- Aree di medio alto valore naturalistico nei sistemi montani e delle valli fluviali o in aree collinari isolate
- Aree agricole con valori naturalistici residui o con potenzialità di recupero naturalistico-ambientale nei sistemi montani e delle valli fluviali o di discontinuità interne alle costruzioni urbane
- Aree agricole con valore naturalistico o con potenzialità di recupero naturalistico-ambientale in aree prevalentemente collinari

Sistemi ambientali

Perimetri dei sistemi ambientali

- Sistemi ambientali montani**
- 1 - Monti Simbruini, Monti Ernici
 - 2 - Monti Lepini, Monti Ausoni, Monti Aurunci
 - 3 - Monti della Meta, Le Mairarde
 - 4 - Massiccio di Monte Cairo

- Sistemi ambientali delle valli fluviali**
- 1 - Valle del F. Liri
 - 2 - Valle del F. Sacco
 - 3 - Valle del F. Melfa
 - 4 - Valle del F. Cirigliano
 - 5 - Valle del F. Rapido
 - 6 - Valle del F. Cosa

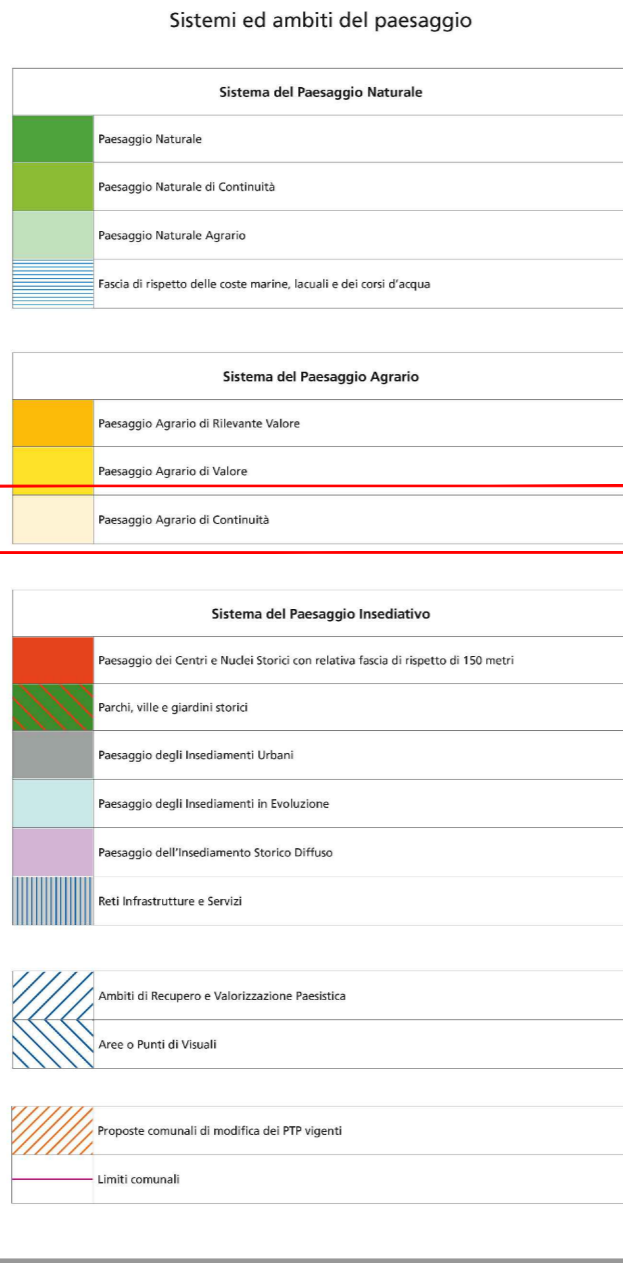
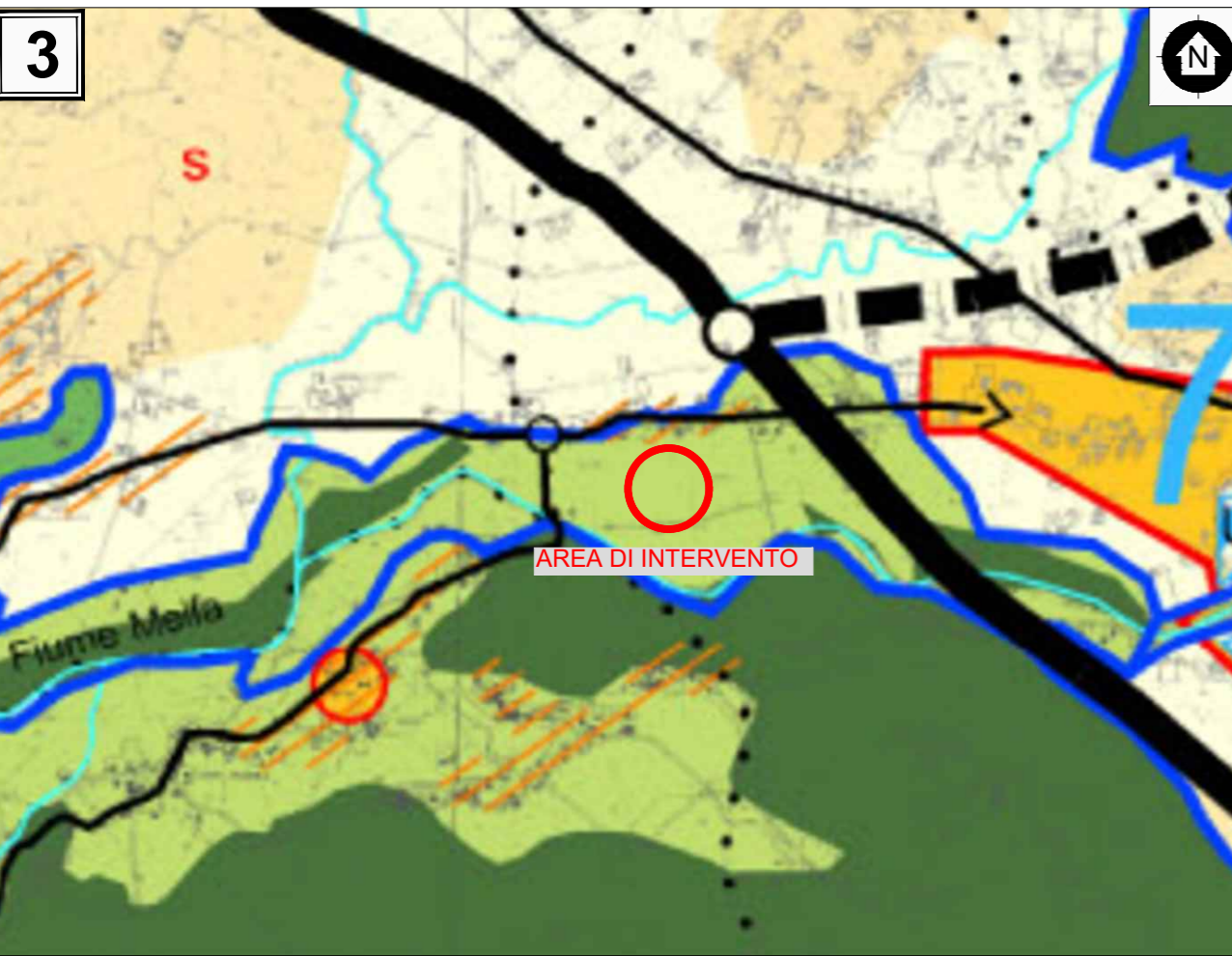

1 P.T.P.R DELLA REGIONE LAZIO - TAVOLA A "SISTEMI E AMBITI DEL PAESAGGIO"

2 P.T.P.R DELLA REGIONE LAZIO - TAVOLA B "BENI PAESAGGISTICI"

3 P.T.P.G DELLA PROVINCIA DI FROSINONE

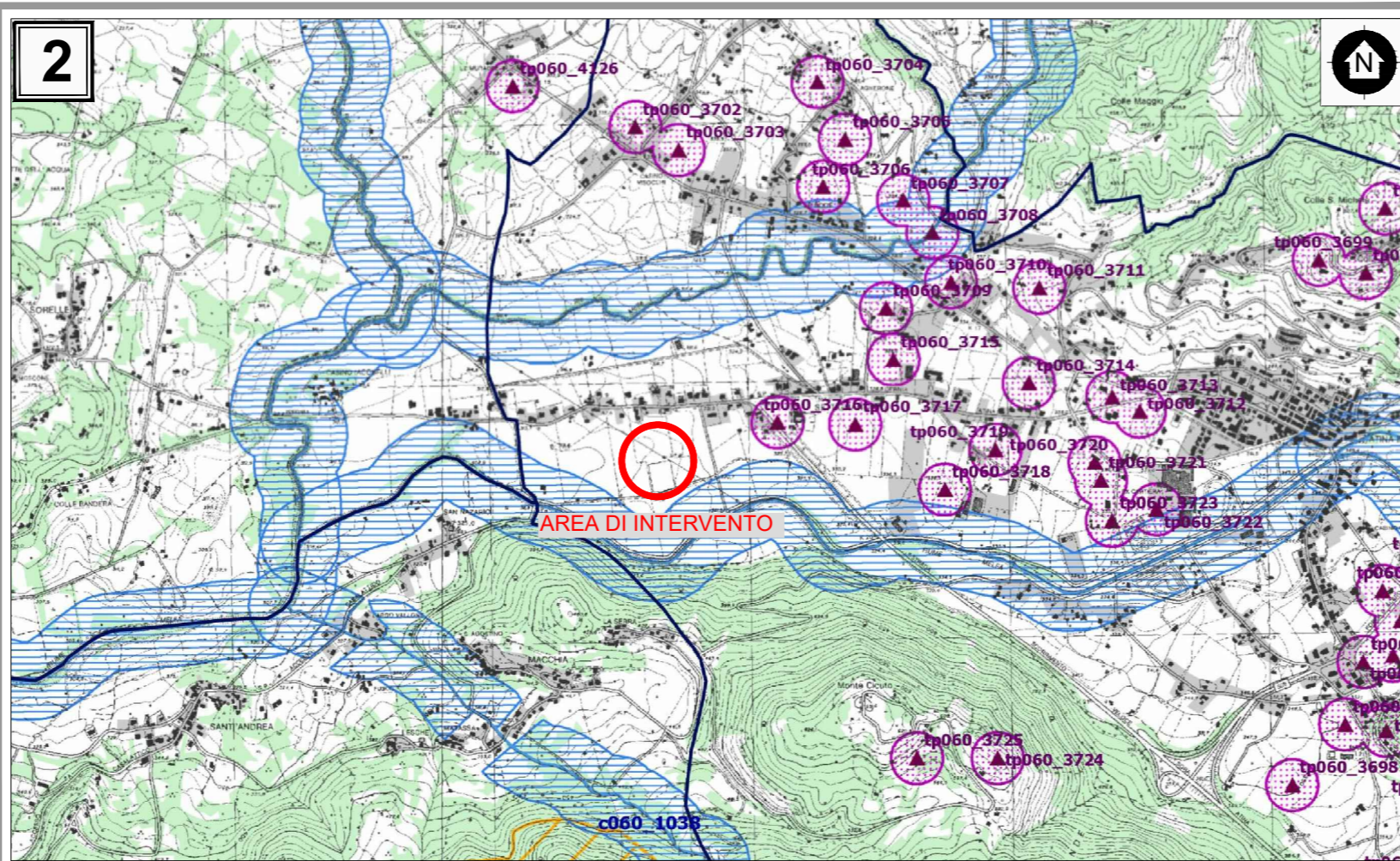
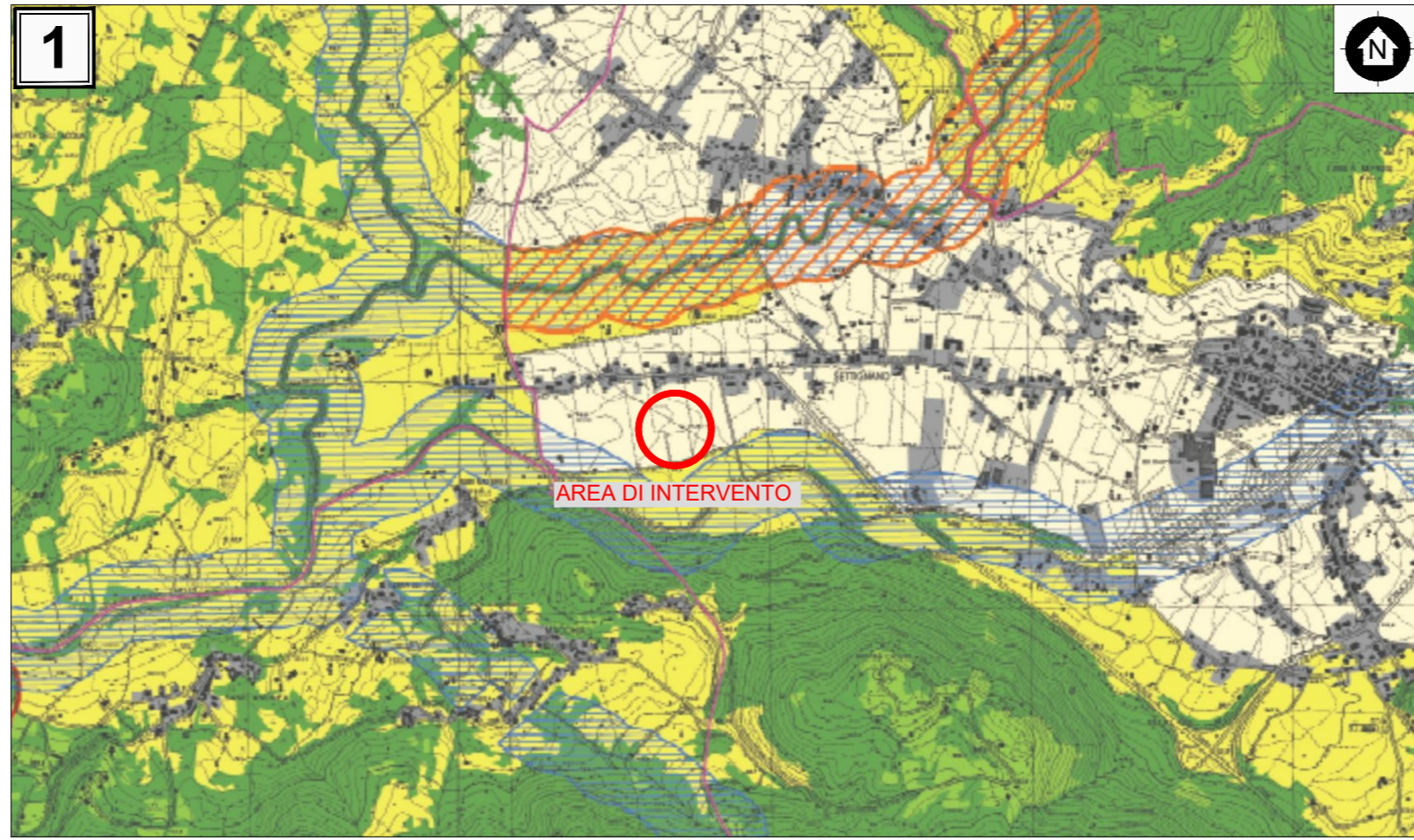

Beni paesaggistici

Individuazione degli immobili e delle aree di notevole interesse pubblico
 L. R. 37/83, art. 14 L.R. 24/98 - art. 134 co. 1 lett. a Divo 42/04 e art. 136 Divo 42/04

VINCOLI DICHIARATIVI	ab058_001	lett. a) e b) beni singoli: naturali, geologici, ville, parchi e giardini	art. 136 Divo 42/04
	cd058_001	lett. c) e di beni d'insieme: vaste località con valore estetico tradizionale, bellezze panoramiche	art. 136 Divo 42/04
	cdm058_001	lett. c) beni d'insieme: vaste località per zone di interesse archeologico	art. 136 Divo 42/04 art. 13 co. 3 lett. b L.R. 24/98
	058_001	proposte di: a) rettifica perimetro dei provvedimenti; b) applicazione articolo 143 co 5 lett b D.ivo 42/04	art. 22 co.2bis L.R. 24/98 art. 143 D.Ivo 42/04
	ab058_001	mi: riferimenti alla lettera dell'art. 136 e 142 del Divo 42/04 058: codice ISTAT della provincia 001: numero progressivo	

Ricognizione delle aree tutelate per legge
 art. 134 co. 1 lett. b e art. 142 co. 1 Divo 42/04

VINCOLI RICOGNITIVI DI LEGGE	a058_001	a) costa del mare	art. 5 L.R. 24/98
	b058_001 <td>b) costa dei laghi <td>art. 6 L.R. 24/98</td> </td>	b) costa dei laghi <td>art. 6 L.R. 24/98</td>	art. 6 L.R. 24/98
	cd058_001 <td>c) corsi delle acque pubbliche <td>art. 7 L.R. 24/98</td> </td>	c) corsi delle acque pubbliche <td>art. 7 L.R. 24/98</td>	art. 7 L.R. 24/98
	d058 <td>d) montagne sopra i 1200 metri (artt. 140 e 144 Divo 49/99 - L.R. 17/08/83 n.37)</td> <td>art. 8 L.R. 24/98</td>	d) montagne sopra i 1200 metri (artt. 140 e 144 Divo 49/99 - L.R. 17/08/83 n.37)	art. 8 L.R. 24/98
	fo58_001 <td>f) parchi e riserve naturali</td> <td>art. 9 L.R. 24/98</td>	f) parchi e riserve naturali	art. 9 L.R. 24/98
	g058 <td>g) aree boscate n.b. le aree boscate percorse da incendi non sono rappresentate nel presente elaborato</td> <td>art. 10 L.R. 24/98</td>	g) aree boscate n.b. le aree boscate percorse da incendi non sono rappresentate nel presente elaborato	art. 10 L.R. 24/98
	h058_001 <td>h) università agrarie e uso civico n.b. gli usi civici non sono integralmente rappresentati nel presente elaborato</td> <td>art. 11 L.R. 24/98</td>	h) università agrarie e uso civico n.b. gli usi civici non sono integralmente rappresentati nel presente elaborato	art. 11 L.R. 24/98
	i058_001 <td>i) zone umide</td> <td>art. 12 L.R. 24/98</td>	i) zone umide	art. 12 L.R. 24/98
	m058_001 <td>m) aree di interesse archeologico già individuate</td> <td>art. 13 co 3 lett. a L.R. 24/98</td>	m) aree di interesse archeologico già individuate	art. 13 co 3 lett. a L.R. 24/98
	m058_001 <td>m) ambiti di interesse archeologico già individuati</td> <td>art. 13 co 3 lett. a L.R. 24/98</td>	m) ambiti di interesse archeologico già individuati	art. 13 co 3 lett. a L.R. 24/98
	mp058_001 <td>m) aree di interesse archeologico già individuate - beni puntuali con fascia di rispetto</td> <td>art. 13 co 3 lett. a L.R. 24/98</td>	m) aree di interesse archeologico già individuate - beni puntuali con fascia di rispetto	art. 13 co 3 lett. a L.R. 24/98
	mi058_001 <td>m) aree di interesse archeologico già individuate - beni lineari con fascia di rispetto</td> <td>art. 13 co 3 lett. a L.R. 24/98</td>	m) aree di interesse archeologico già individuate - beni lineari con fascia di rispetto	art. 13 co 3 lett. a L.R. 24/98
	mi058_001 <td>mi: riferimenti alla lettera dell'art. 136 e 142 del Divo 42/04 058: codice ISTAT della provincia 001: numero progressivo</td> <td></td>	mi: riferimenti alla lettera dell'art. 136 e 142 del Divo 42/04 058: codice ISTAT della provincia 001: numero progressivo	

Individuazione degli immobili e delle aree tipizzati dal Piano Paesaggistico
 art. 134 comma 1, lett. c Divo 42/04

VINCOLI RICOGNITIVI DI PIANO	taa_001	1) aree agricole identitarie delle campagne romana e delle bonifiche agrarie	art. 51 L.R. 38/99
	cs_001 <td>2) insediamenti urbani storici e territori contadini compresi in una fascia della profondità di 150 metri <td>art. 59 e 60 L.R. 38/99 L.R. 27/2001</td> </td>	2) insediamenti urbani storici e territori contadini compresi in una fascia della profondità di 150 metri <td>art. 59 e 60 L.R. 38/99 L.R. 27/2001</td>	art. 59 e 60 L.R. 38/99 L.R. 27/2001
	tra_001 <td>3) borghi identitari dell'architettura rurale <td>art. 31 bis 1 L.R. 24/98 L.R. 27/2001</td> </td>	3) borghi identitari dell'architettura rurale <td>art. 31 bis 1 L.R. 24/98 L.R. 27/2001</td>	art. 31 bis 1 L.R. 24/98 L.R. 27/2001
	trp_001 <td>3) beni singoli identitari dell'architettura rurale e relativa fascia di rispetto di 50 metri <td>art. 31 bis 1 L.R. 24/98 L.R. 27/2001</td> </td>	3) beni singoli identitari dell'architettura rurale e relativa fascia di rispetto di 50 metri <td>art. 31 bis 1 L.R. 24/98 L.R. 27/2001</td>	art. 31 bis 1 L.R. 24/98 L.R. 27/2001
	tp_001 <td>4) beni puntuali diffusi, testimonianza dei caratteri identitari archeologici e storici e relativa fascia di rispetto di 100 metri <td>art.13 co.3 lett.a L.R. 24/98</td> </td>	4) beni puntuali diffusi, testimonianza dei caratteri identitari archeologici e storici e relativa fascia di rispetto di 100 metri <td>art.13 co.3 lett.a L.R. 24/98</td>	art.13 co.3 lett.a L.R. 24/98
	tl_001 <td>5) beni lineari, testimonianza dei caratteri identitari archeologici e storici e relativa fascia di rispetto di 100 metri <td>art.13 co.3 lett.a L.R. 24/98</td> </td>	5) beni lineari, testimonianza dei caratteri identitari archeologici e storici e relativa fascia di rispetto di 100 metri <td>art.13 co.3 lett.a L.R. 24/98</td>	art.13 co.3 lett.a L.R. 24/98
	tc_001 <td>5) canali delle bonifiche agrarie e relative sponde o piedi degli argini per una fascia di 150 metri ciascuno <td>L.R. 27/2001 art. 7 L.R. 24/98</td> </td>	5) canali delle bonifiche agrarie e relative sponde o piedi degli argini per una fascia di 150 metri ciascuno <td>L.R. 27/2001 art. 7 L.R. 24/98</td>	L.R. 27/2001 art. 7 L.R. 24/98
	tg_001 <td>6) beni puntuali e lineari diffusi, testimonianza dei caratteri identitari vegetazionali, geomorfologici e carsico-ipoico con fascia di rispetto di 50 metri <td>L.R. 20/99</td> </td>	6) beni puntuali e lineari diffusi, testimonianza dei caratteri identitari vegetazionali, geomorfologici e carsico-ipoico con fascia di rispetto di 50 metri <td>L.R. 20/99</td>	L.R. 20/99
	l_001 <td>1...: sigla della categoria del bene tipizzato 001: numero progressivo</td> <td></td>	1...: sigla della categoria del bene tipizzato 001: numero progressivo	



N.	DATA	DESCRIZIONE	ELABORATO	VERIFICATO	APPROVATO
00	03/06/2020	Prima emissione	Emami	Iacopini	Iacopini

N.	DATA	DESCRIZIONE	ESAMINATO	ACCETTATO
00	03/06/2020	Prima emissione	Gruppo di Lavoro UPRI-CS-LIN/AUT	A. Limone UPRI-CS

NUMERO E DATA ORDINE: _____
 MOTIVO DELL'INVIO: PER ACCETTAZIONE PER INFORMAZIONE

CODIFICA ELABORATO
DEEX18016B1828595

TITOLO ELABORATO
Linea a 150 kV a singola terna C.P. Atina
Connessione in entra-esce della Cabina Primaria di Atina tramite la realizzazione di due nuovi raccordi all'elettrodotto a 150kV "Sora - Cassino"
All0.5 Stralcio tavole PTPR Lazio e e PTPG Frosinone

TIPOLOGIA ELABORATO
 PLANIMETRIA
 PROGETTO
 TE-EX-18-016

NOME DEL FILE	SCALA CAD	FORMATO	SCALA	FOGLIO
DEEX18016B1828595_00_PTPR LAZIO E PTPG FROSINONE.dwg	1 unità = 1	297X840	10.000	1 / 1

Questo documento contiene informazioni di proprietà Terna Rete Italia S.p.A. e deve essere utilizzato esclusivamente dal destinatario in relazione alle finalità per le quali è stato ricevuto. E' vietata qualsiasi forma di riproduzione o di divulgazione senza l'esplicito consenso di Terna Rete Italia S.p.A.
 This document contains information proprietary to Terna Rete Italia S.p.A. and it will have to be used exclusively for the purposes for which it has been furnished. Whichever shape of spreading or reproduction without the written permission of Terna Rete Italia S.p.A. is prohibt.