COMUNE DI CERIGNOLA

PROVINCIA DI FOGGIA

PROGETTO PER LA REALIZZAZIONE DI UN PARCO EOLICO

Richiesta Autorizzazione Unica
Dlgs. 387/2003
PROCEDIMENTO UNICO AMBIENTALE (PUA)
Valutazione di Impatto Ambientale (V.I.A.)
D.Lgs. 152/2006 ss.mm.e i. (All.IV)
"Norme in materia ambientale"

PROGETTO	ALPHA 2
DITTA	SEANERGY s.r.l.
T 52B	
SCALA 1:10.000	

Titolo dell'elaborato

CARTA GEOMORFOLOGICA DI DETTAGLIO

1	PRIMA EMISSIONE	12/2021
REV.	DESCRIZIONE	DATA

CARATTERISTICHE GENERALI DIMPIANTO

GENERATORE: Altezza mozzo: fino a 165 m; Diametro rotore: fino a 170 m; Potenza unitaria: fino a 6 MW; Potenza complessiva: fino a 192 MW

SOSTEGNO: Altezza mozzo: fino a 165 m; Potenza complessiva: fino a 192 MW

Il proponente:
SEANERGY s.r.l.
Via Giuseppe Verdi, 8, 8
72021 Francavilla (BR)
0882.393197
seanergy@pec.it

Il progettista:
ATS Engineering s.r.l.
Via Giuseppe Verdi, 8, 8
72021 Francavilla (BR)
0882.393197
ats-eng@pec.it

Il tecnico:
Ing. Eugenio Di Giannitto
eng.dg@alseng.eu

LEGENDA

- Aerogeneratori
- Viabilità interna da realizzare
- Cavidotto interno
- Cavidotto di collegamento esterno
- Sottostazione utente

Geomorfologia
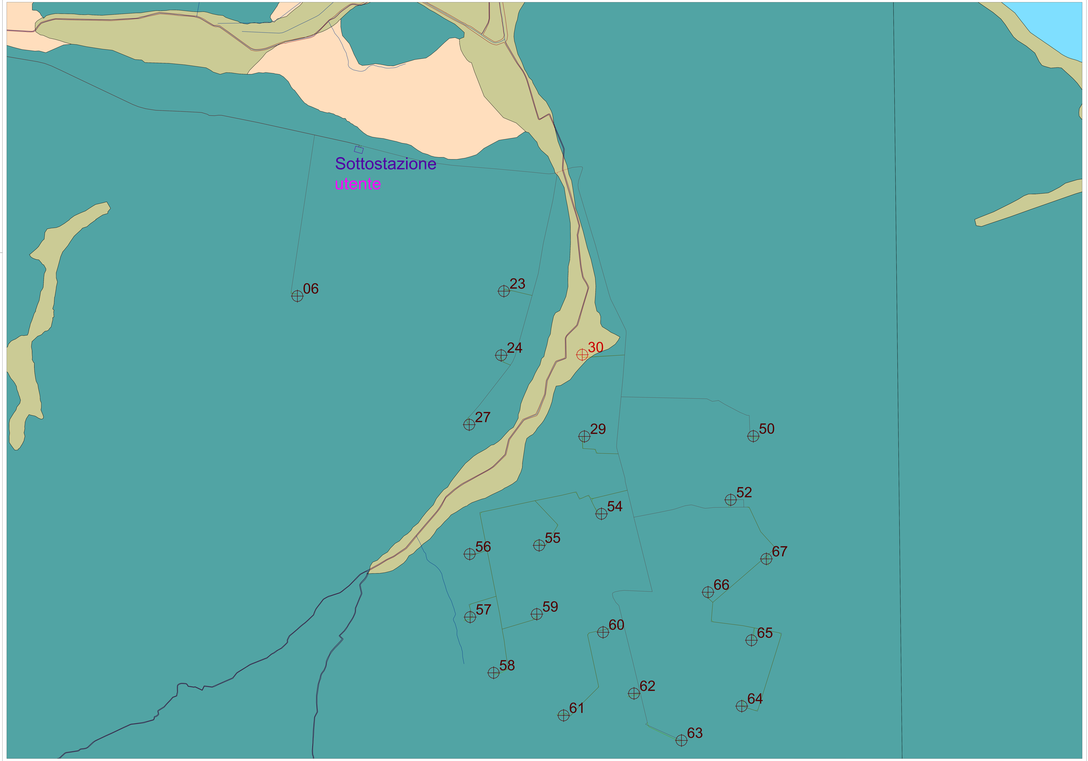
- Depositi scolti a prevalente componente pelitica
- Unità a prevalente componente arenaceo-calcarenitica con componente pelitica
- Depositi scolti a prevalente componente sabbioso-ghiaiosa
- Specchi idrici
- Argini
- Ciglio sponda fluviale
- Reticolo