Legenda

- Aerogeneratore di nuova realizzazione
- Aerogeneratore da dismettere
- Ingombro rotore aerogeneratore di nuova realizzazione
- Ingombro rotore aerogeneratore da dismettere
- Cavidotti da dismettere
- Cavidotto da sostituire
- Cavidotto di nuova realizzazione
- Sottostazione elettrica oggetto di interventi di dismissione
- Sottostazione elettrica di nuova realizzazione
- Sottostazione elettrica esistente
- Area di studio ristretta (buffer di 1 km)
- Area di studio vastia (buffer di 5 km)
- Limite regionale
- Limite provinciale
- Limite comunale

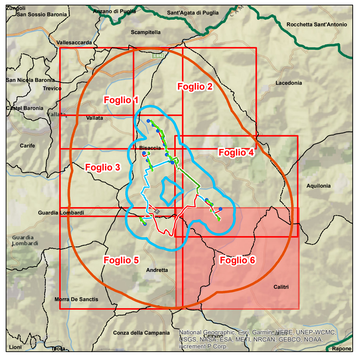

N

0 0,375 0,75 1,5 Km

REGIONE CAMPANIA

Provincia di Avellino

COMUNI DI Andretta (AV) – Bisaccia (AV)

PROGETTO

POTENZIAMENTO PARCO EOLICO ANDRETTA-BISACCIA

PROGETTO DEFINITIVO

COMMITTENTE

ERG Wind 4

ERG EVOLVING ENERGIES

PROGETTISTA

GOLDER
Via Santa Margherita, 4
00157 - Roma (RM)

OGGETTO DELL'ELABORATO

ALLEGATO 1

Allegato 1
Corografia di Inquadramento
Foglio 6

REV.	DATA	ATTIVITA'	REDATTO	VERIFICATO	APPROVATO
00	07/2019	PRIMA EMISSIONE	CDA	LSP	VBR
01	06/2020	REVISIONE PER INTEGRAZIONE ENTI	SST	LSP	VBR

CODICE PROGETTISTA	DATA	SCALA	FORMATO	FOGLIO	CODICE COMMITENTE				
					IMP.	DISC.	TIPO DOC.	PROGR.	REV.
	06/2020	1:10.000	A0	6 di 6	BIS	ENG	REL	0001	01

NOME FILE: BIS.ENG.REL.0001.01_Allegato1_Corografia_delle_opere_in_progetto_6.pdf

ERG Wind 4 Z S.r.l. si riserva tutti i diritti su questo documento che non può essere riprodotto neppure parzialmente senza la sua autorizzazione scritta.