PLANIMETRIA SCALA 1:200 - DA "Km 1+842.518" A "Km 1+906.108"

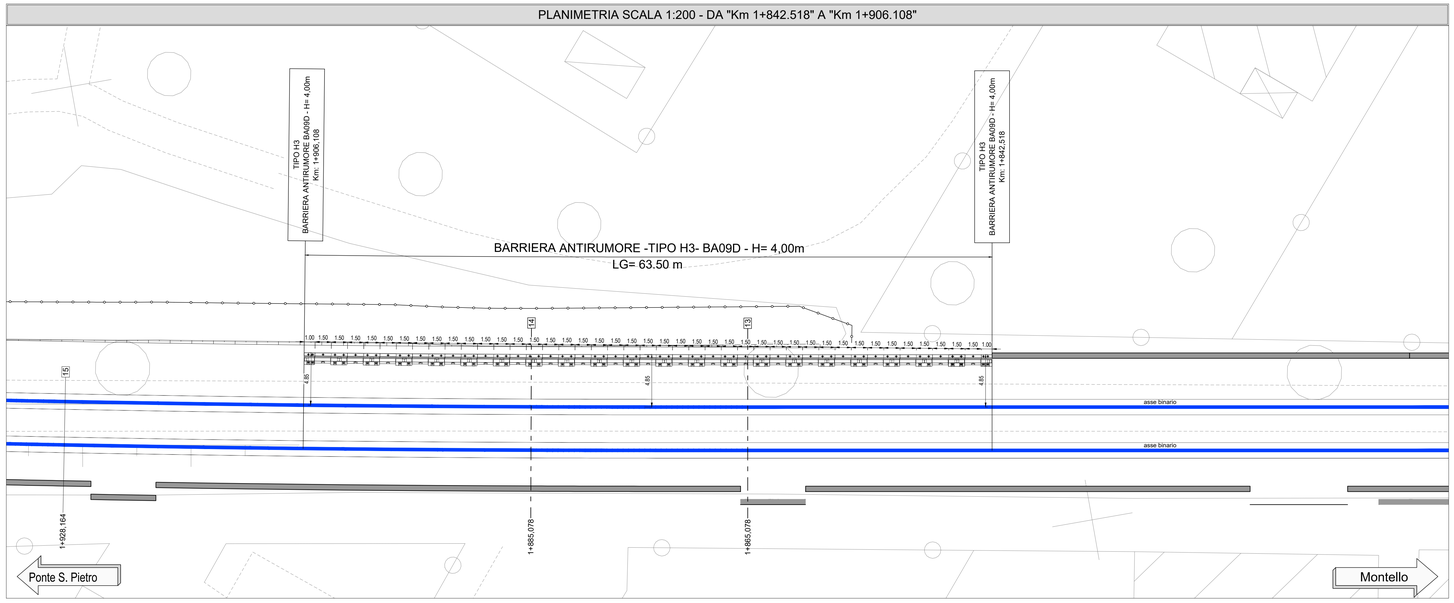

PROFILO SCALA 1:200 - DA "Km 1+842.518" A "Km 1+906.108"

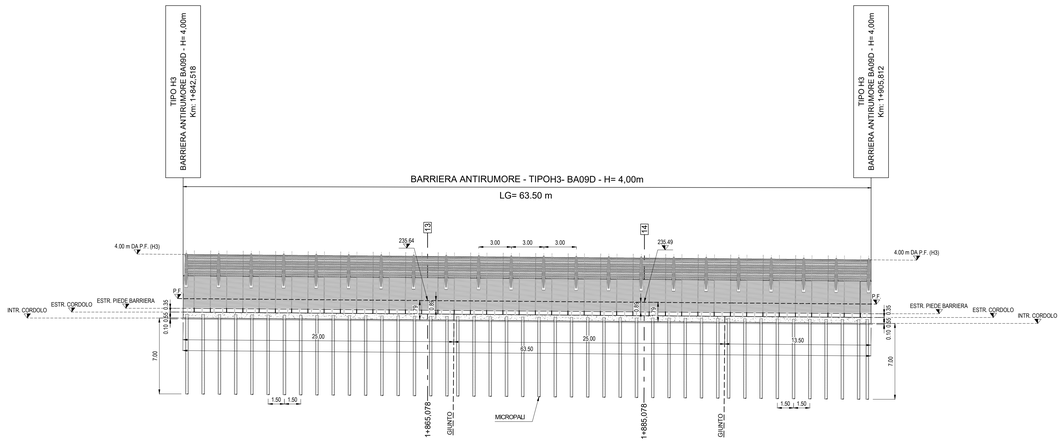

SEZIONE N°13 SCALA 1:200

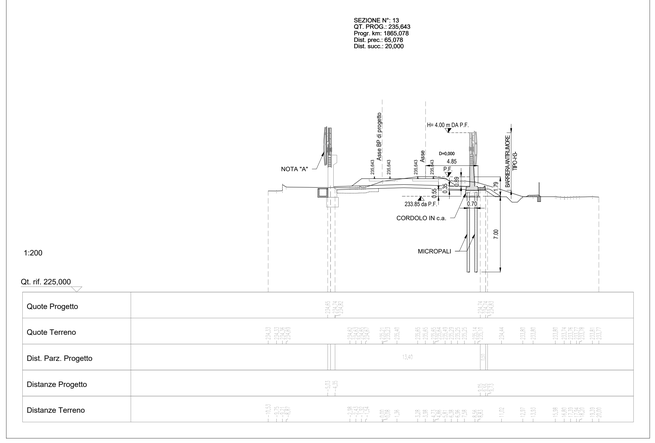

SEZIONE N°14 SCALA 1:200

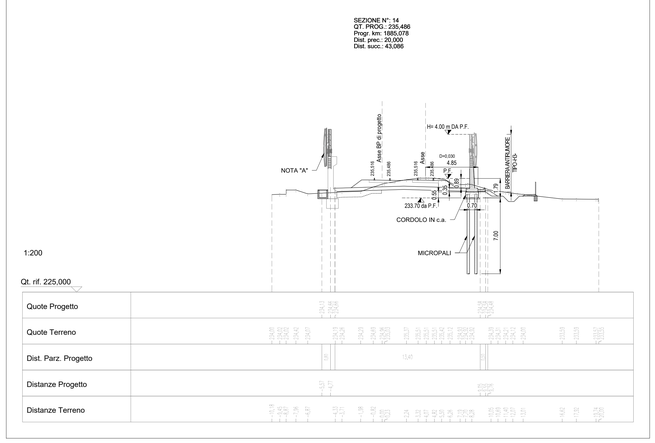

KEY PLAN - Scala 1:20.000

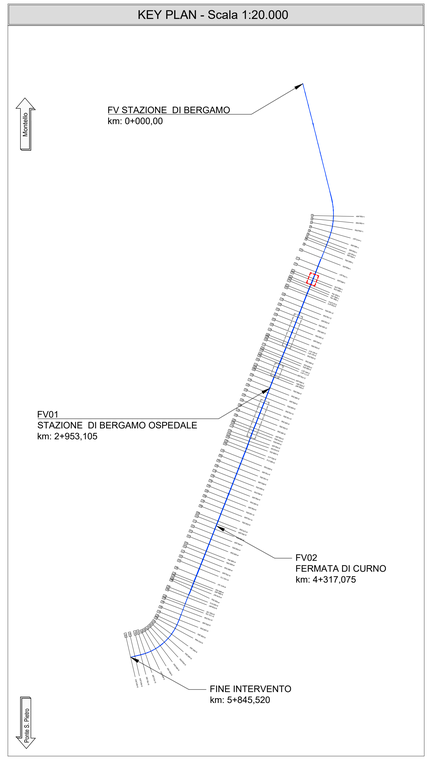

NOTA MICROPALI

- I MICROPALI DI FONDAZIONE DELLE BARRIERE SARANNO DEL TIPO VALVOLATI INIETTATI A PRESSIONE.
- MICROPALI DIAMETRO DI PERFORAZIONE 240mm
- LUNGHEZZA MICROPALI 7,00m / 5,00m
- ARMATURA MICROPALI TUBOLARE IN ACCIAIO Ø139,7mm SP. 8mm
- INTERASSE LONGITUDINALE MICROPALI 1,50m
- INTERASSE TRASVERSALE MICROPALI 0,70m / 0,55m

CARATTERISTICHE DEI MATERIALI

- PER LA TABELLA MATERIALI FARE RIFERIMENTO AL DOCUMENTO NB1R00D26TTOC0000001A - TABELLA MATERIALI

NOTE GENERALI

- PER SPECIFICHE RELATIVE AI TIRAFONDI SI RIMANDA ALL' ELABORATO CON CODIFICA NB1R02D26BZRI0000001A

SCALA GRAFICA 1:200

0m 2 4 6 8 10m

COMMITTENTE:

RFI RETE FERROVIARIA ITALIANA
GRUPPO FERROVIE DELLO STATO ITALIANE

PROGETTAZIONE:

ITALFERR
GRUPPO FERROVIE DELLO STATO ITALIANE

CUP: J64H17000140001

U.O. INFRASTRUTTURE NORD

PROGETTO DEFINITIVO

RADDOPPIO PONTE S.PIETRO - BERGAMO - MONTELLO

APPALTO 2: PRG PONTE SAN PIETRO E RADDOPPIO DELLA LINEA DA CURNO A BERGAMO

BARRIERE ANTIRUMORE E MURI DI RECINZIONE
Barriera da pk 1+842 a pk 1+906 - Pianta, prospetto e sezioni

SCALA: 1:200

COMMESSA	LOTTO	FASE	ENTE	TIPO DOC.	OPERA/DISCIPLINA	PROGR.	REV.
NB1R	02	D	26	B9	RI0000	001	A

Rev.	Descrizione	Redatto	Data	Verificato	Data	Approvato	Data	Autorizzato Data
A	Emissione esecutiva	F. Sergio	Marzo 2020	A. Maran	Marzo 2020	M. Bertinger	Marzo 2020	A. Perego

File: NB1R02D26B9RI0000001A.dwg

n.Elab.: