

Ipotesi di tracciato di Via Martin Luther King oggetto di altro appalto

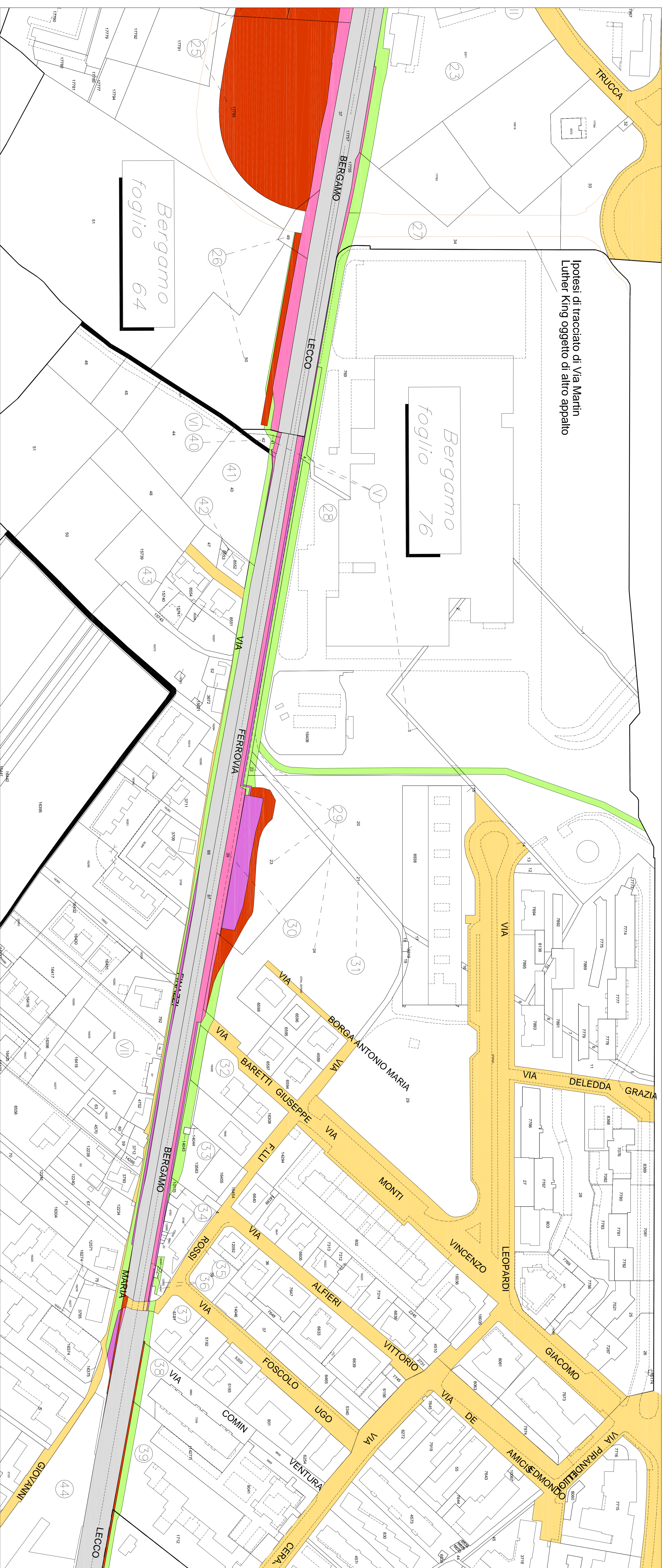

- LEGENDA**
- Attuale proprietà ferroviaria
  - Strade esistenti
  - Corsi d'acqua esistenti
  - Area da espropriare per sede stabile FS e sue dipendenze
  - Area da espropriare per deviazione strade e/o corsi d'acqua
  - Area da espropriare per interventi di riqualificazione ambientale - sistemazione e/o naturalizzazione
  - Area da assoggettare a servitù per deviazione fognature e/o copri idrici
  - Area da occupare temporaneamente per deposito temporaneo terre e rocce da scavo - DT1,01
  - Area da occupare temporaneamente per stoccaggio provvisorio terre e rocce da scavo
  - Demolizioni
  - Reliquati
  - Limite Foglio di Mappa
  - 2 Numeri di Piano
  - Ricettori con immissioni acustiche - D.P.R. n. 459 del 18/1/198
  - 2200 Codice identificativo ricettore

**KEY-PLAN**

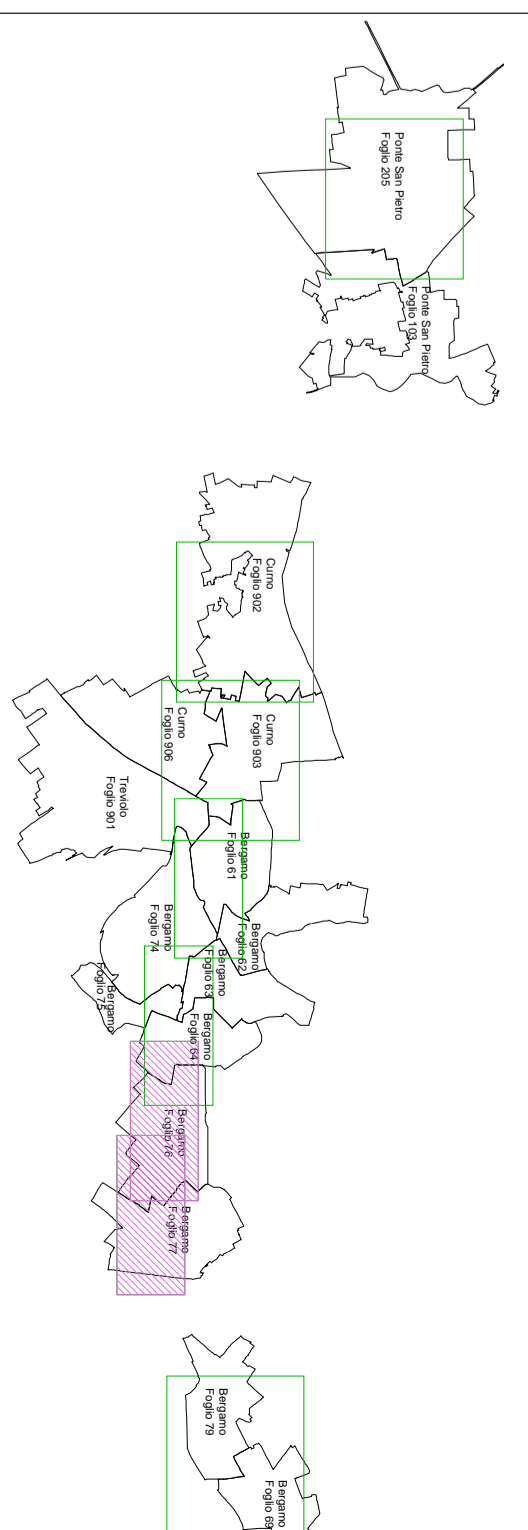

COMITENTE: **SRP** Società per Azioni  
PROGETTISTE: **SRP** Società per Azioni  
**ITALFERR** Gruppo IRI

COMMESSA: LOTTO FASE SITE TIPOLOGIC OPERAZIONALE PROG. REV.  
**N1|1|R 0|2|D 4|3|B|D A|Q|0|0|3 0|0|2 A**

PROGETTO DEFINITIVO  
**LOTTO 2: PGG PONTE SAN PIETRO - BERGAMO - MONTELO CURNO A BERGAMO**  
Piano Particolare di Esproprio  
Comune di Bergamo - Tav. 2 di 3

SCALE: 1:1.000

Rev.	Descrizione	Redatto	Data	Verificato	Data	Approvato	Data	Autocollante Data
A	Esproprio definitivo	SRP	14/01/2020	SRP	14/01/2020	SRP	14/01/2020	No

TR. EMB.