1 Pensiline – Carpenteria metallica–copertura
scala 1:50

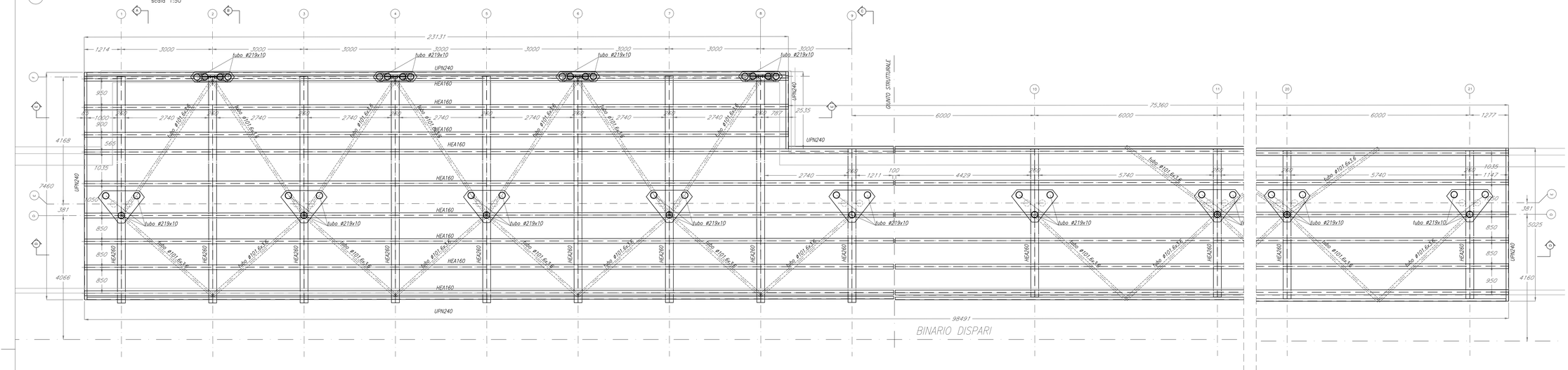

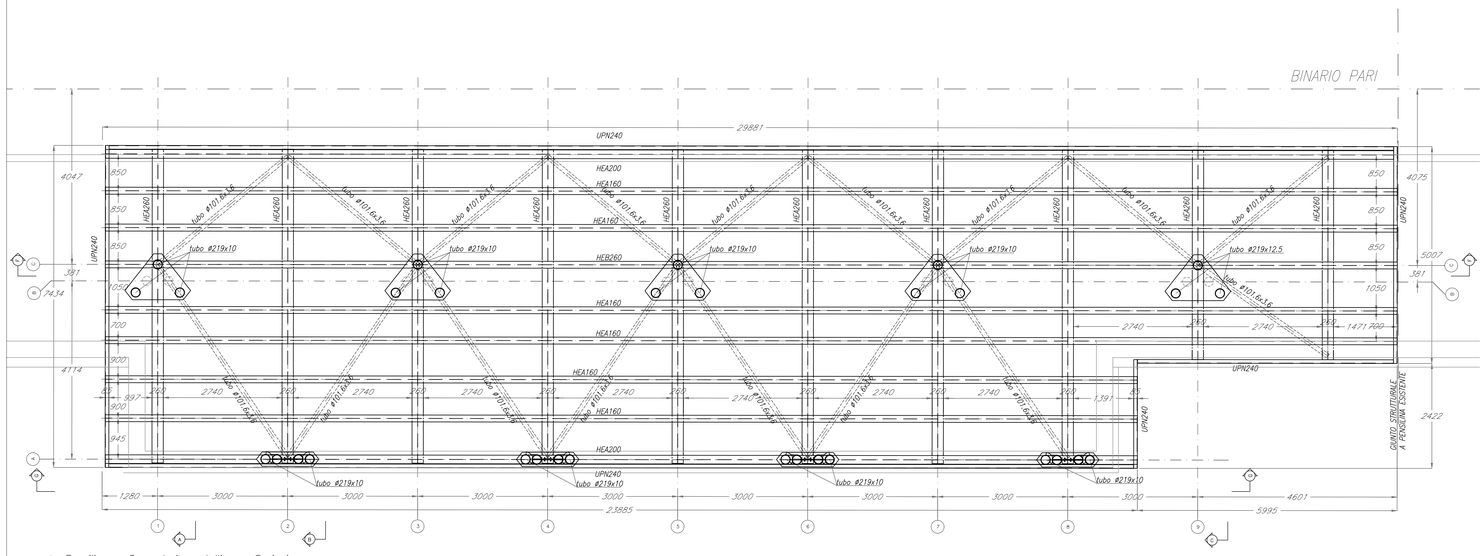

2 Pensiline – Carpenteria metallica – Sezioni
scala 1:50

SEZIONE A–A
scala 1:50

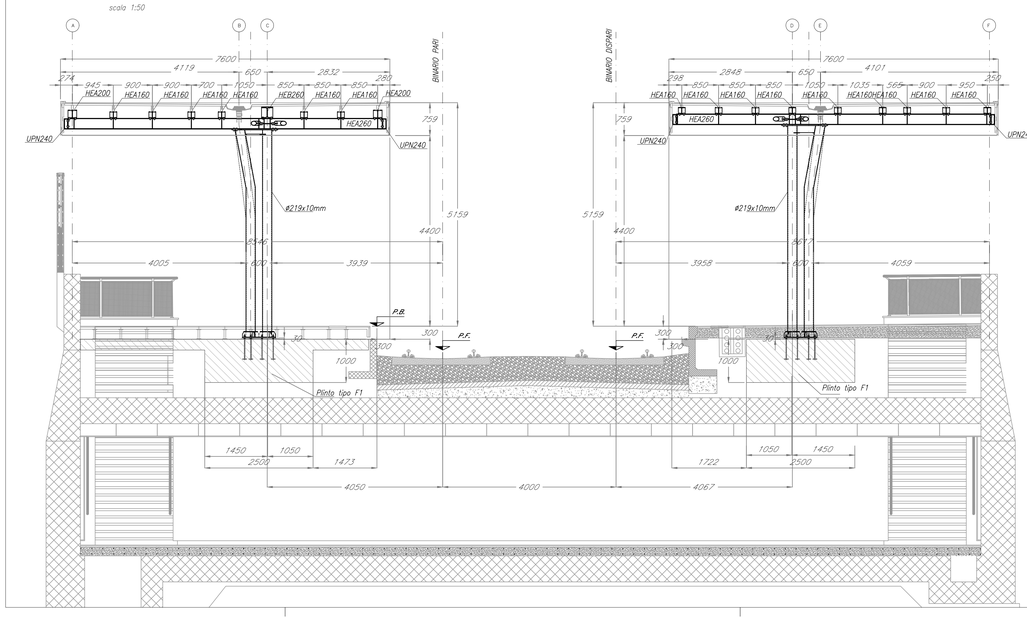

SEZIONE B–B
scala 1:50

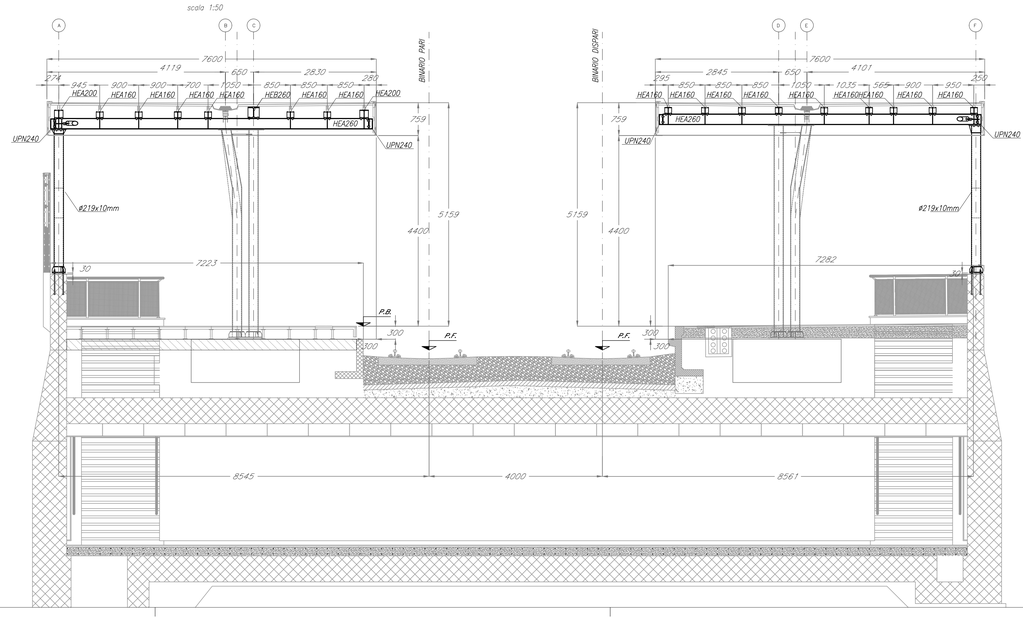

SEZIONE C–C
scala 1:50

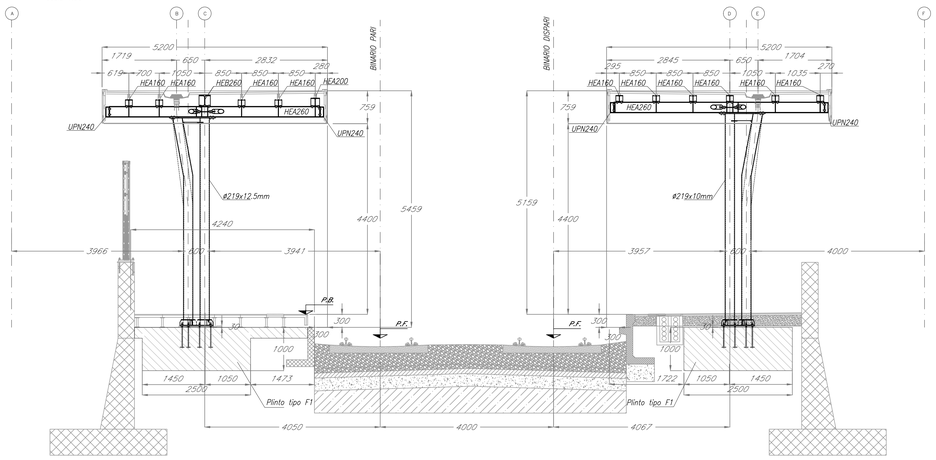

ACCIAIO DA CARPENTERIA:

ACCIAIO S275J0 UNI EN 10025 — Per profilati e lamiere
ACCIAIO S275J2 UNI EN 10025 — Per travi ed elementi saldati
ACCIAIO S355J2 UNI EN 10025 — Per pilastri

BULLONI:

- Viti classe 8.8 UNI EN ISO 898-1, UNI EN 14399-4
- Dadi classe 8 UNI EN 20898-2, UNI EN 14399-4
- Rosette Acciaio C 50 UNI EN 10083-2, temperato e rinvenuto HRC 32÷40, UNI EN 14399-6
- Piastrine Acciaio C 50 UNI EN 10083-2, temperato e rinvenuto HRC 32÷40, UNI EN 14399-6

SALDATURE:

Secondo RFI DTC SI SP IFS 001 C, capitolo §6.6.7

- Saldature continue e a totale ripristino della sezione dove non diversamente indicato

ZINCATURA E VERNICIATURA:

Zincatura a caldo effettuata in conformità alla EN ISO 1461 e alla UNI EN ISO 14713
Verniciatura RAL9010 con spessore nominale del film di 80 µm (classe di corrosività C3) conforme alla UNI EN ISO 12944-5

NOTE GENERALI:

Approvvigionamento, collaudo e controllo delle lavorazioni di officina dei materiali, nonchè controlli da eseguire durante l'accettazione provvisoria e montaggio in opera della struttura, secondo RFI DTC SI SP IFS 001 C, parte II.
Classe di esecuzione exc2 (UNI EN 1090-2).

COMMITTENTE:

RFI RETE FERROVIARIA ITALIANA
GRUPPO FERROVIE DELLO STATO ITALIANE

PROGETTAZIONE:

ITALFERR
GRUPPO FERROVIE DELLO STATO ITALIANE

CUP: J64H17000140001

U.O. ARCHITETTURA STAZIONI E TERRITORIO

PROGETTO DEFINITIVO

RADDOPPIO PONTE S.PIETRO - BERGAMO - MONTELLO

APPALTO 2: PRG PONTE SAN PIETRO E RADDOPPIO DELLA LINEA DA CURNO A BERGAMO

FV01 - FERMATA DI BERGAMO OSPEDALE
OPERE D'ARTE MINORI - PENSILINE
Carpenteria metallica - copertura e sezioni trasversali

SCALA: 1:50

COMMESSA	LOTTO	FASE	ENTE	TIPO DOC.	OPERA/DISCIPLINA	PROGR.	REV.
NB1R	02	D	44	PB	FV0100	001	A

Rev.	Descrizione	Redatto	Data	Verificato	Data	Approvato	Data	Autorizzato Data
A	Emissione esecutiva	F. Serrau	Marzo 2020	M. De Vita	Marzo 2020	M. Bellinzoni	Marzo 2020	R. Marino Marzo 2020

ITALFERR S.p.A. U.O. ARCHITETTURA STAZIONI E TERRITORIO Ing. Raffaele Marino Ordine degli Ingegneri di Roma N° 21191

File: NB1R02D44PBFV0100001A.dwg — n.Elab.: