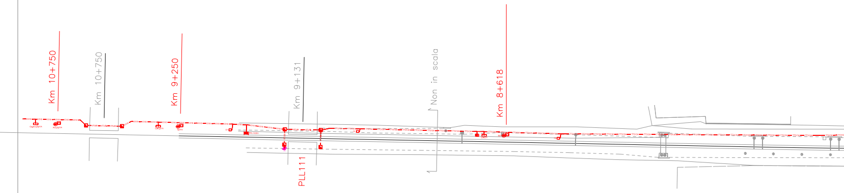
Km 10+750
Km 10+750
Km 9+250
Km 9+131
Non in scala
Km 8+618
PLL111

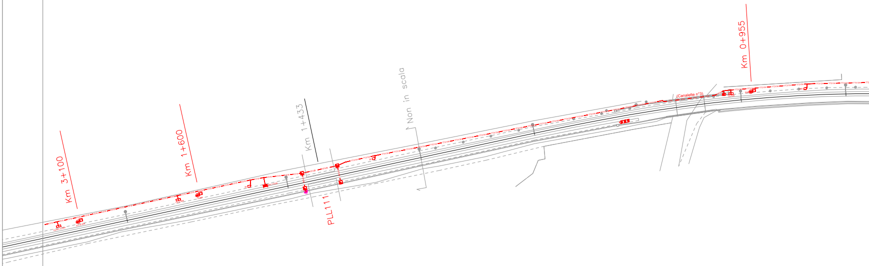
Km 3+100
Km 1+600
Km 1+433
Non in scala
PLL111
Km 0+955
(Canalette n°3)

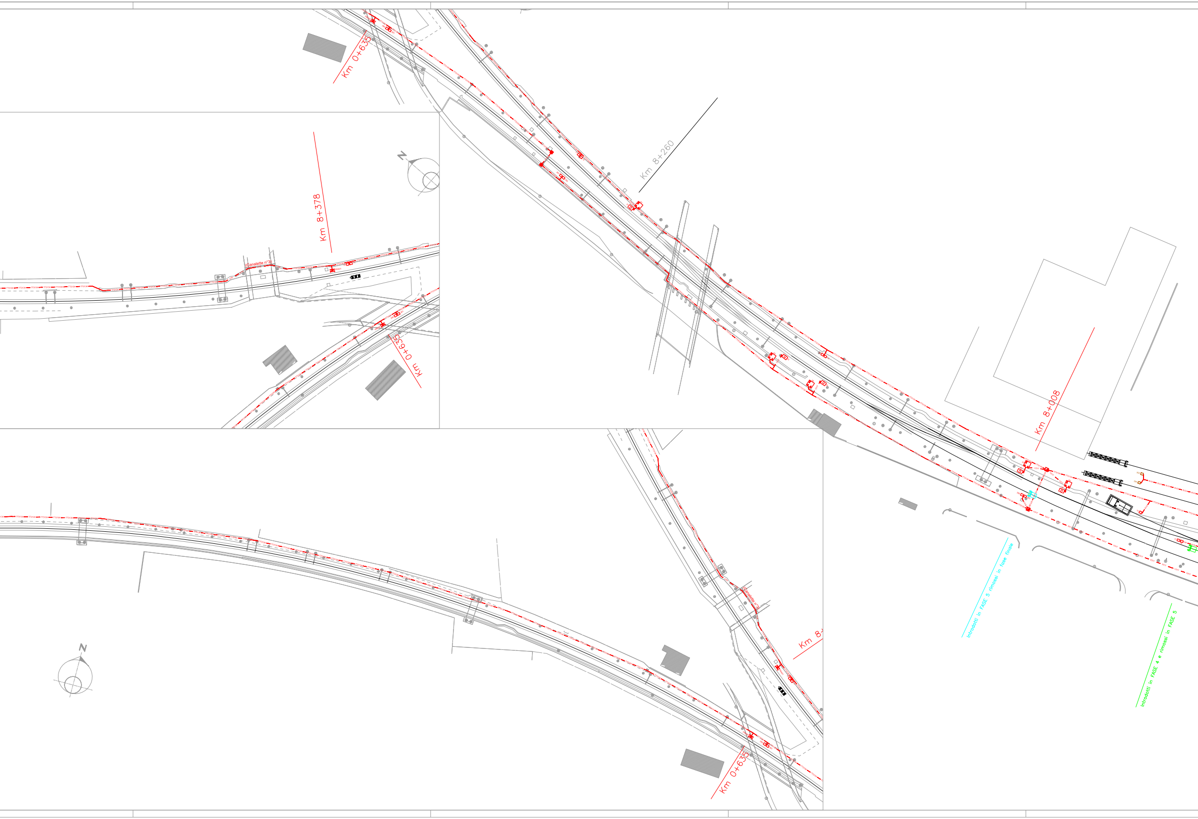
Km 0+635
Km 8+378
(Canalette n°3)
Km 0+635
N
Km 8+260
Km 8+008
Km 8+
(Canalette n°3)
N
Km 0+635
Introdotti in FASE 5 rimossi in fase finale
Introdotti in FASE 4 e rimossi in FASE 5

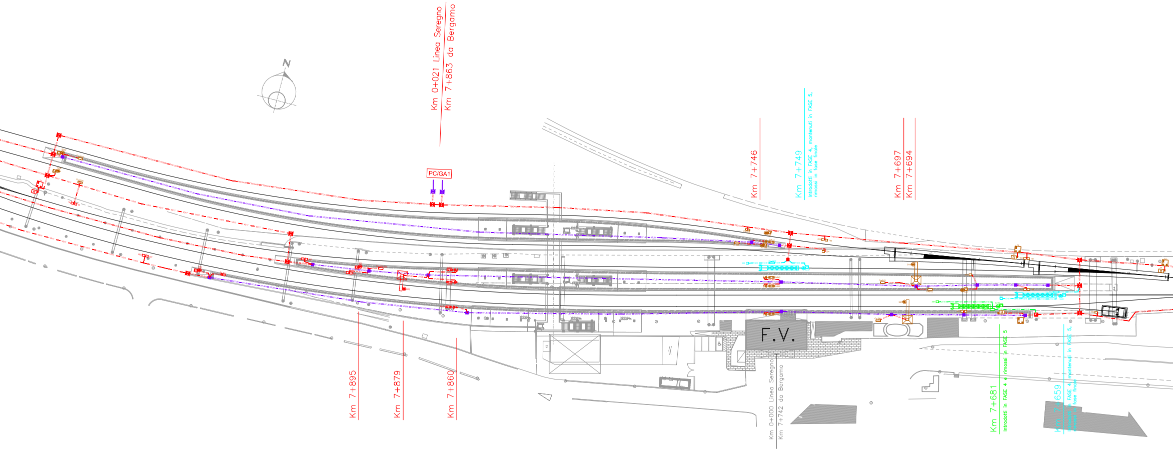
N
Km 0+021 Linea Seregno
Km 7+863 da Bergamo
PC/GA1
Km 7+746
Km 7+749
Introdotti in FASE 4, mantenuti in FASE 5,
rimossi in fase finale
Km 7+697
Km 7+694
Km 7+895
Km 7+879
Km 7+860
F.V.
Km 0+000 Linea Seregno
Km 7+742 da Bergamo
Km 7+681
Introdotti in FASE 4 e rimossi in FASE 5
Km 7+659
Introdotti in FASE 4, mantenuti in FASE 5,
rimossi in fase finale

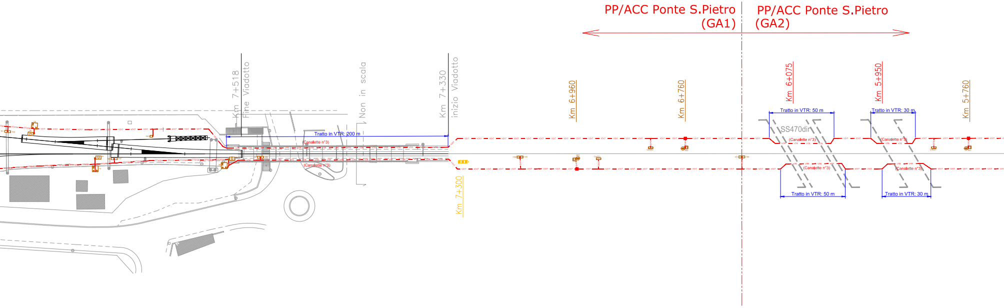
PP/ACC Ponte S.Pietro
(GA1)
PP/ACC Ponte S.Pietro
(GA2)
Km 7+518
Fine Viadotto
Non in scala
Km 7+330
inizio Viadotto
Km 7+300
Km 6+960
Km 6+760
Km 6+075
Km 5+950
Km 5+760
Tratto in VTR: 200 m
(Canalette n°3)
(Canalette n°3)
Tratto in VTR: 50 m
SS470dir
(Canalette n°3)
(Canalette n°3)
Tratto in VTR: 50 m
Tratto in VTR: 30 m
(Canalette n°3)
(Canalette n°3)
Tratto in VTR: 30 m

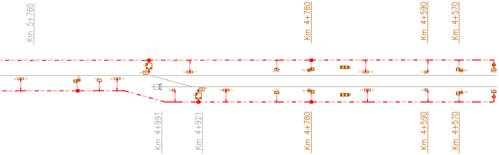
Km 5+760
Km 4+780
Km 4+590
Km 4+570
Km 4+991
Km 4+921
Km 4+780
Km 4+590
Km 4+570
V317
V318

LEGENDA CUNICOLI	
V317	Cunicolo V317
V318	Cunicolo V318
TT3134	Cunicolo TT3134
TUBO	Tubazione (Tubi Ø100)
VTR	Canaletta in VTR 140x140

LEGENDA COLORI	
▬	Esistente
▬	Eliminato
▬	Nuovo Fase 4 e 5
▬	Nuovo Fase Finale
▬	Cura Altro Appalto

LEGENDA POZZETTI	
☒	Pozzetto CLS 120x120
◩	Pozzetto CLS 100x100
■	Pozzetto CLS 80x80

RIEPILOGO CUNICOLI NUOVI		
TIPO	LUNGHEZZA	NOTE
V317	5970 m	
V318	3750 m	Di cui 95m temporanei di fase 4 - 5
TT3134	2400 m	
TT3134 M	350 m	Maggiorato
VTR 140	1760 m	
RIEPILOGO BANCHI TUBI NUOVI		
TIPO	LUNGHEZZA	NOTE
1 TUBO	90 m	
2 TUBI	110 m	
4 TUBI	30 m	
8 TUBI	50 m	
9 TUBI	60 m	
12 TUBI	10 m	
16 TUBI	60 m	
35 TUBI	-	
RIEPILOGO POZZETTI NUOVI		
TIPO	NUMERO	NOTE
120x120	13	
100X100	13	
80x80	13	

COMMITTENTE:

RFI RETE FERROVIARIA ITALIANA
GRUPPO FERROVIE DELLO STATO ITALIANE

PROGETTAZIONE:

ITALFERR
GRUPPO FERROVIE DELLO STATO ITALIANE

CUP: J64H17000140001

U.O. TECNOLOGIE NORD

PROGETTO DEFINITIVO

RADDOPPIO PONTE S.PIETRO - BERGAMO - MONTELLO

LOTTO 2: PRG PONTE SAN PIETRO / RADDOPPIO CURNO - BERGAMO

ACC PONTE S.PIETRO

Planimetria attrezzata con enti e canalizzazioni

SCALA: 1:500

COMMESSA	LOTTO	FASE	ENTE	TIPO DOC.	OPERA/DISCIPLINA	PROGR.	REV.
NB1R	02	D	58	P8	AS0322	020	A

Rev.	Descrizione	Redatto	Data	Verificato	Data	Approvato	Data	Autorizzato Data
A	Prima Emissione	C. Nannicini	Marzo 2020	M. Messina	Marzo 2020	M. Berlingieri	Marzo 2020	M. Gambaro Marzo 2020 GAMBARO MARIO

File: NB1R02D58P8AS0322020A.dwg | n. Elab.: