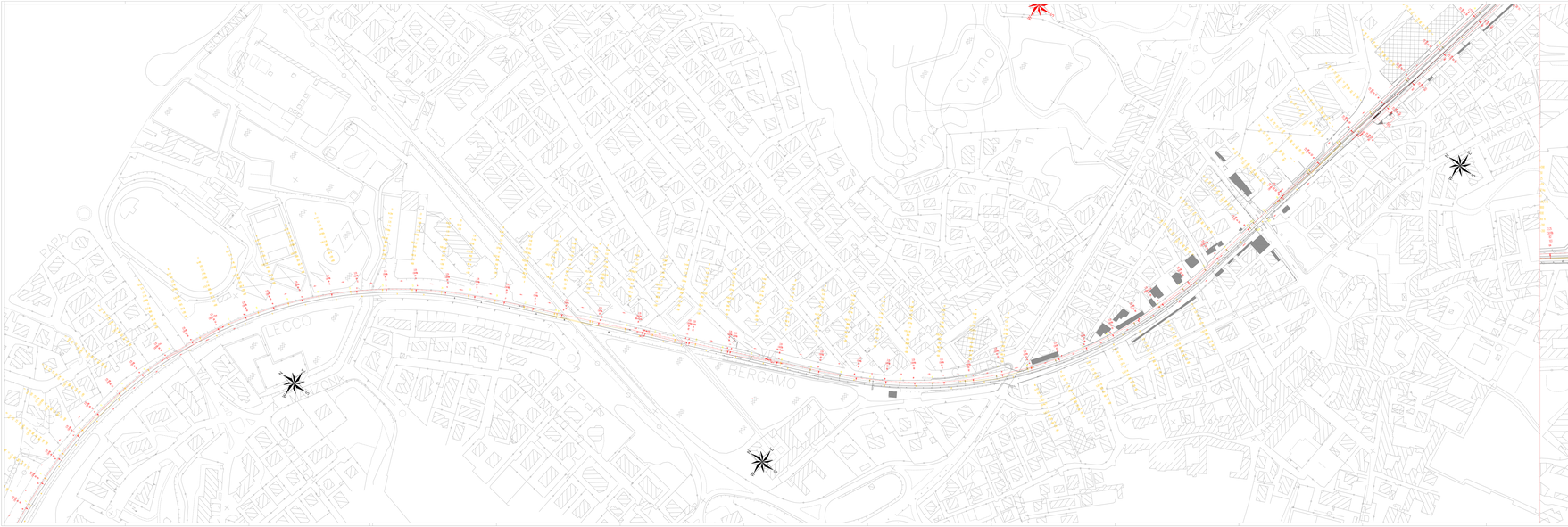

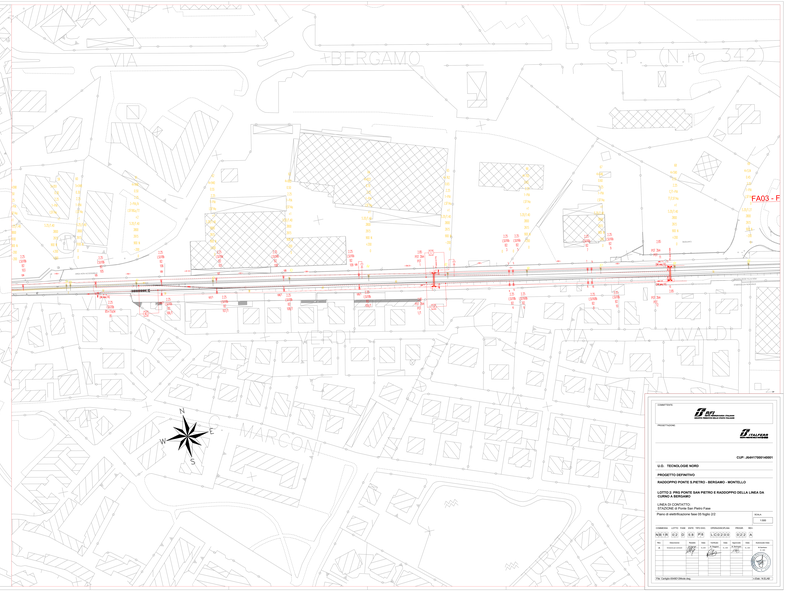

COMMITTENTE

RFI RETE FERROVIARIA ITALIANA
GRUPPO FERROVIE DELLO STATO ITALIANE

PROGETTISTA

ITALFERR
GRUPPO FERROVIE DELLO STATO ITALIANE

CUP: J86H17000140001

U.O. TECNOLOGIE NORD

PROGETTO DEFINITIVO

RADDOPPIO FASCE S.PIETRO - BERGAMO - MONTELLO

LOTTO 2: PRG PONTE SAN PIETRO E RADDOPPIO DELLA LINEA DA CURNO A BERGAMO

LINEA DI CONTATTO
STAZIONE di Ponte San Pietro-Fase

Piano di elettrificazione fase 20 foglio 2/2

SCALA: 1:500

CODIFICA	LOTTO	SIGLA	NOTE	PROGRESSIVO	FASE	ENTE	TIPO DOC.	OPERA/DISEGNO	REV.
NA0 V 00	02	0 X	PB	0 0 0 0 0 0	0 0 0	A	PB		A

REV.	DESCRIZIONE	PREPARATO	VERIFICATO	VALIDATO	IMPRESA	PROGETTISTA	SCALA GRAFICA
A	EMISSIONE						

File: C:\Angelo\NA0V00\NA0V00.dwg

COMUNE PONTE SAN PIETRO